

idő [nap]	Q [m3/s]	Budapest- ti I.fok	Z [mBf]		sorszám
1924.01.01	1620		97,46	-3,71	1
1924.01.02	1570	101,17	97,38	-3,79	2
1924.01.03	1780		97,68	-3,49	3
1924.01.04	2500		98,58	-2,59	4
1924.01.05	3170		99,26	-1,91	5
1924.01.06	3360		99,44	-1,73	6
1924.01.07	3300		99,38	-1,79	7
1924.01.08	3470		99,54	-1,63	8
1924.01.09	3690		99,74	-1,43	9
1924.01.10	3830		99,86	-1,31	10
1924.01.11	3920		99,94	-1,23	11
1924.01.12	4020		100,02	-1,15	12
1924.01.13	4040		100,04	-1,13	13
1924.01.14	4060		100,06	-1,11	14
1924.01.15	4040		100,04	-1,13	15
1924.01.16	3990		100,00	-1,17	16
1924.01.17	3900		99,92	-1,25	17
1924.01.18	3760		99,80	-1,37	18
1924.01.19	3670		99,72	-1,45	19
1924.01.20	3600		99,66	-1,51	20
1924.01.21	3650		99,70	-1,47	21
1924.01.22	3690		99,74	-1,43	22
1924.01.23	3740		99,78	-1,39	23
1924.01.24	3970		99,98	-1,19	24
1924.01.25	4280		100,14	-1,03	25
1924.01.26	4130		100,12	-1,05	26
1924.01.27	4130		100,12	-1,05	27
1924.01.28	3970		99,98	-1,19	28
1924.01.29	3690		99,74	-1,43	29
1924.01.30	3670		99,72	-1,45	30
1924.01.31	3670		99,72	-1,45	31
1924.02.01	3600		99,66	-1,51	32
1924.02.02	3520		99,58	-1,59	33
1924.02.03	3380		99,46	-1,71	34
1924.02.04	3270		99,36	-1,81	35
1924.02.05	3150		99,24	-1,93	36
1924.02.06	3130		99,22	-1,95	37
1924.02.07	3250		99,33	-1,84	38
1924.02.08	3690		99,74	-1,43	39
1924.02.09	4540		100,46	-0,71	40
1924.02.10	4840		100,70	-0,47	41
1924.02.11	4990		100,82	-0,35	42
1924.02.12	4820		100,68	-0,49	43
1924.02.13	4540		100,46	-0,71	44
1924.02.14	4300		100,27	-0,90	45
1924.02.15	4180		100,16	-1,01	46
1924.02.16	4090		100,08	-1,09	47
1924.02.17	4900		99,92	-1,25	48
1924.02.18	3650		99,70	-1,47	49

1924.02.19	3410	99,48	-1,69		50
1924.02.20	3210	99,30	-1,87		51
1924.02.21	3090	99,18	-1,99		52
1924.02.22	2920	99,02	-2,15		53
1924.02.23	2760	98,86	-2,31		54
1924.02.24	2590	98,68	-2,49		55
1924.02.25	2410	98,48	-2,69		56
1924.02.26	2240	98,28	-2,89		57
1924.02.27	2190	98,22	-2,95		58
1924.02.28	2160	98,18	-2,99		59
1924.02.29	2110	98,12	-3,05		60
1924.03.01	2010	97,98	-3,19		61
1924.03.02	1950	97,90	-3,27		62
1924.03.03	1980	97,93	-3,24		63
1924.03.04	2010	97,98	-3,19		64
1924.03.05	1890	97,82	-3,35		65
1924.03.06	1660	97,52	-3,65		66
1924.03.07	1550	97,36	-3,81		67
1924.03.08	1590	97,42	-3,75		68
1924.03.09	1770	97,66	-3,51		69
1924.03.10	1870	97,80	-3,37		70
1924.03.11	1900	97,84	-3,33		71
1924.03.12	1860	97,78	-3,39		72
1924.03.13	1830	97,74	-3,43		73
1924.03.14	1780	97,68	-3,49		74
1924.03.15	1750	97,63	-3,54		75
1924.03.16	1690	97,56	-3,61		76
1924.03.17	1650	97,50	-3,67		77
1924.03.18	1620	97,45	-3,72		78
1924.03.19	1580	97,41	-3,76		79
1924.03.20	1540	97,34	-3,83		80
1924.03.21	1550	97,35	-3,82		81
1924.03.22	1510	97,30	-3,87		82
1924.03.23	1540	97,35	-3,82		83
1924.03.24	1600	97,43	-3,74		84
1924.03.25	1820	97,73	-3,44		85
1924.03.26	2290	98,34	-2,83		86
1924.03.27	2920	99,02	-2,15		87
1924.03.28	3540	99,60	-1,57		88
1924.03.29	4130	100,12	-1,05		89
1924.03.30	4820	100,68	-0,49		90
1924.03.31	5410	101,14	-0,03		91
1924.04.01	5950	101,51	0,34	1	92
1924.04.02	6180	101,66	0,49	1	93
1924.04.03	6180	101,66	0,49	1	94
1924.04.04	5920	101,49	0,32	1	95
1924.04.05	5590	101,26	0,09	1	96
1924.04.06	5090	100,90	-0,27		97
1924.04.07	4720	100,60	-0,57		98
1924.04.08	4180	100,16	-1,01		99

1924.04.09	3860	99,88	-1,29		100	
1924.04.10	3650	99,70	-1,47		101	
1924.04.11	3470	99,54	-1,63		102	
1924.04.12	3430	99,50	-1,67		103	
1924.04.13	3470	99,54	-1,63		104	
1924.04.14	3440	99,51	-1,66		105	
1924.04.15	3270	99,36	-1,81		106	
1924.04.16	3110	99,26	-1,91		107	
1924.04.17	3050	99,15	-2,02		108	
1924.04.18	2960	99,06	-2,11		109	
1924.04.19	3060	99,14	-2,03		110	
1924.04.20	3230	99,32	-1,85		111	
1924.04.21	3390	99,47	-1,70		112	
1924.04.22	3300	99,38	-1,79		113	
1924.04.23	3130	99,22	-1,95		114	
1924.04.24	2860	98,96	-2,21		115	
1924.04.25	3020	99,13	-2,04		116	
1924.04.26	3410	99,48	-1,69		117	
1924.04.27	3630	99,68	-1,49		118	
1924.04.28	3730	99,77	-1,40		119	
1924.04.29	3900	99,92	-1,25		120	
1924.04.30	4130	100,12	-1,05		121	
1924.05.01	4420	100,36	-0,81		122	
1924.05.02	4620	100,52	-0,65		123	
1924.05.03	4920	100,76	-0,41		124	
1924.05.04	5250	101,02	-0,15		125	
1924.05.05	5690	101,33	0,16	1	126	
1924.05.06	6000	101,54	0,37	1	127	
1924.05.07	6230	101,69	0,52	1	128	
1924.05.08	6210	101,68	0,51	1	129	
1924.05.09	6180	101,66	0,49	1	130	
1924.05.10	6100	101,61	0,44	1	131	
1924.05.11	6070	101,59	0,42	1	132	
1924.05.12	6260	101,71	0,54	1	133	
1924.05.13	6670	101,96	0,79	1	134	
1924.05.14	7010	102,16	0,99	1	135	
1924.05.15	6980	102,14	0,97	1	136	
1924.05.16	6600	101,92	0,75	1	137	
1924.05.17	6180	101,66	0,49	1	138	
1924.05.18	5850	101,44	0,27	1	139	
1924.05.19	5500	101,20	0,03	1	140	
1924.05.20	5280	101,04	-0,13		141	
1924.05.21	5160	100,95	-0,22		142	1560
1924.05.22	5020	100,84	-0,33		143	1840
1924.05.23	4920	100,76	-0,41		144	2860
1924.05.24	4890	100,74	-0,43		145	3420
1924.05.25	4920	100,76	-0,41		146	3620
1924.05.26	4880	100,73	-0,44		147	3380
1924.05.27	4870	100,72	-0,45		148	2890
1924.05.28	4890	100,74	-0,43		149	2500

1924.05.29	4880	100,73	-0,44	150	2240
1924.05.30	4870	100,72	-0,45	151	2100
1924.05.31	4970	100,80	-0,37	152	2030
1924.06.01	5000	100,83	-0,34	153	1950
1924.06.02	4790	100,66	-0,51	154	1900
1924.06.03	4490	100,42	-0,75	155	2200
1924.06.04	4180	100,16	-1,01	156	2650
1924.06.05	4040	100,04	-1,13	157	2960
1924.06.06	4120	100,11	-1,06	158	3020
1924.06.07	4370	100,32	-0,85	159	3300
1924.06.08	4510	100,43	-0,74	160	4420
1924.06.09	4820	100,68	-0,49	161	5370
1924.06.10	5130	100,93	-0,24	162	6090
1924.06.11	5090	100,90	-0,27	163	6800
1924.06.12	4640	100,54	-0,63	164	7480
1924.06.13	4400	100,34	-0,83	165	7970
1924.06.14	4230	100,20	-0,97	166	8350
1924.06.15	4020	100,02	-1,15	167	8540
1924.06.16	3880	99,90	-1,27	168	8490
1924.06.17	4160	100,14	-1,03	169	8300
1924.06.18	4590	100,50	-0,67	170	7920
1924.06.19	4940	100,78	-0,39	171	7490
1924.06.20	5280	101,04	-0,13	172	6980
1924.06.21	5430	101,15	-0,02	173	6270
1924.06.22	5410	101,14	-0,03	174	5560
1924.06.23	5130	100,93	-0,24	175	5060
1924.06.24	4850	100,71	-0,46	176	5000
1924.06.25	4690	100,58	-0,59	177	4790
1924.06.26	4570	100,48	-0,69	178	4660
1924.06.27	4540	100,46	-0,71	179	4470
1924.06.28	4540	100,44	-0,73	180	4510
1924.06.29	4520	100,44	-0,73	181	4540
1924.06.30	4330	100,28	-0,89	182	4690
1924.07.01	4020	100,02	-1,15	183	4740
1924.07.02	3790	99,82	-1,35	184	4670
1924.07.03	3670	99,72	-1,45	185	4410
1924.07.04	3580	99,64	-1,53	186	4250
1924.07.05	3670	99,72	-1,45	187	4100
1924.07.06	3710	99,75	-1,42	188	4070
1924.07.07	3640	99,69	-1,48	189	4010
1924.07.08	3600	99,65	-1,52	190	3980
1924.07.09	3520	99,58	-1,59	191	4110
1924.07.10	3480	99,55	-1,62	192	4310
1924.07.11	3380	99,46	-1,71	193	4650
1924.07.12	3260	99,33	-1,84	194	5060
1924.07.13	3090	99,18	-1,99	195	5200
1924.07.14	2940	99,04	-2,13	196	5060
1924.07.15	2800	98,90	-2,27	197	4800
1924.07.16	2610	98,70	-2,47	198	4640
1924.07.17	2500	98,58	-2,59	199	4360

1924.07.18	2460	98,54	-2,63	200	4210
1924.07.19	2430	98,50	-2,67	201	4030
1924.07.20	2310	98,36	-2,81	202	3840
1924.07.21	2290	98,34	-2,83	203	3650
1924.07.22	2290	98,34	-2,83	204	3530
1924.07.23	2310	98,36	-2,81	205	3410
1924.07.24	2260	98,30	-2,87	206	3250
1924.07.25	2130	98,14	-3,03	207	3100
1924.07.26	2080	98,08	-3,09	208	
1924.07.27	2190	98,22	-2,95	209	
1924.07.28	2290	98,34	-2,83	210	
1924.07.29	2390	98,46	-2,71	211	
1924.07.30	2520	98,60	-2,57	212	
1924.07.31	2550	98,64	-2,53	213	
1924.08.01	2550	98,64	-2,53	214	
1924.08.02	2630	98,72	-2,45	215	
1924.08.03	2820	98,92	-2,25	216	
1924.08.04	3920	99,94	-1,23	217	
1924.08.05	4490	100,42	-0,75	218	
1924.08.06	4770	100,64	-0,53	219	
1924.08.07	4820	100,68	-0,49	220	
1924.08.08	4790	100,66	-0,51	221	
1924.08.09	4720	100,60	-0,57	222	
1924.08.10	4590	100,50	-0,67	223	
1924.08.11	4370	100,32	-0,85	224	
1924.08.12	4040	100,04	-1,13	225	
1924.08.13	3690	99,74	-1,43	226	
1924.08.14	3430	99,50	-1,67	227	
1924.08.15	3150	99,24	-1,93	228	
1924.08.16	2840	98,94	-2,23	229	
1924.08.17	2650	98,74	-2,43	230	
1924.08.18	2780	98,87	-2,30	231	
1924.08.19	3000	99,10	-2,07	232	
1924.08.20	2980	99,08	-2,09	233	
1924.08.21	3040	99,14	-2,03	234	
1924.08.22	3170	99,26	-1,91	235	
1924.08.23	3320	99,40	-1,77	236	
1924.08.24	3560	99,62	-1,55	237	
1924.08.25	3600	99,66	-1,51	238	
1924.08.26	3370	99,45	-1,72	239	
1924.08.27	3190	99,28	-1,89	240	
1924.08.28	3160	99,25	-1,92	241	
1924.08.29	3170	99,26	-1,91	242	
1924.08.30	3160	99,25	-1,92	243	
1924.08.31	3090	99,18	-1,99	244	
1924.09.01	3140	99,23	-1,94	245	
1924.09.02	3130	99,22	-1,95	246	
1924.09.03	3000	99,10	-2,07	247	
1924.09.04	3140	99,23	-1,94	248	
1924.09.05	3570	99,63	-1,54	249	

1924.09.06	3950	99,96	-1,21	250
1924.09.07	4170	100,15	-1,02	251
1924.09.08	4250	100,22	-0,95	252
1924.09.09	4300	100,26	-0,91	253
1924.09.10	4210	100,18	-0,99	254
1924.09.11	3880	99,90	-1,27	255
1924.09.12	3520	99,58	-1,59	256
1924.09.13	3250	99,34	-1,83	257
1924.09.14	3190	99,28	-1,89	258
1924.09.15	3430	99,50	-1,67	259
1924.09.16	3630	99,68	-1,49	260
1924.09.17	3520	99,58	-1,59	261
1924.09.18	3250	99,34	-1,83	262
1924.09.19	3110	99,20	-1,97	263
1924.09.20	3040	99,14	-2,03	264
1924.09.21	2920	99,02	-2,15	265
1924.09.22	2760	98,86	-2,31	266
1924.09.23	2610	98,70	-2,47	267
1924.09.24	2460	98,54	-2,63	268
1924.09.25	2350	98,41	-2,76	269
1924.09.26	2260	98,30	-2,87	270
1924.09.27	2180	98,20	-2,97	271
1924.09.28	2130	98,14	-3,03	272
1924.09.29	2100	98,11	-3,06	273
1924.09.30	2140	98,16	-3,01	274
1924.10.01	2110	98,12	-3,05	275
1924.10.02	2080	98,08	-3,09	276
1924.10.03	2040	98,02	-3,15	277
1924.10.04	1990	97,96	-3,21	278
1924.10.05	1920	97,86	-3,31	279
1924.10.06	1860	97,78	-3,39	280
1924.10.07	1800	97,70	-3,47	281
1924.10.08	1760	97,65	-3,52	282
1924.10.09	1780	97,68	-3,49	283
1924.10.10	1760	97,65	-3,52	284
1924.10.11	1740	97,63	-3,54	285
1924.10.12	1710	97,58	-3,59	286
1924.10.13	1660	97,52	-3,65	287
1924.10.14	1640	97,48	-3,69	288
1924.10.15	1590	97,42	-3,75	289
1924.10.16	1540	97,34	-3,83	290
1924.10.17	1500	97,28	-3,89	291
1924.10.18	1470	97,24	-3,93	292
1924.10.19	1440	97,20	-3,97	293
1924.10.20	1420	97,16	-4,01	294
1924.10.21	1380	97,10	-4,07	295
1924.10.22	1370	97,09	-4,08	296
1924.10.23	1340	97,04	-4,13	297
1924.10.24	1330	97,02	-4,15	298
1924.10.25	1300	96,98	-4,19	299

1924.10.26	1270	96,94	-4,23	300
1924.10.27	1270	96,94	-4,23	301
1924.10.28	1270	96,94	-4,23	302
1924.10.29	1270	96,94	-4,23	303
1924.10.30	1260	96,92	-4,25	304
1924.10.31	1240	96,88	-4,29	
1924.11.01	1240	96,88	-4,29	
1924.11.02	1250	96,91	-4,26	
1924.11.03	1300	96,99	-4,18	
1924.11.04	1460	97,22	-3,95	
1924.11.05	2140	98,16	-3,01	
1924.11.06	2610	98,70	-2,47	
1924.11.07	2630	98,72	-2,45	
1924.11.08	2550	98,64	-2,53	
1924.11.09	2500	98,58	-2,59	
1924.11.10	2430	98,50	-2,67	
1924.11.11	2310	98,36	-2,81	
1924.11.12	2180	98,20	-2,97	
1924.11.13	1990	97,96	-3,21	
1924.11.14	1920	97,78	-3,39	
1924.11.15	1750	97,64	-3,53	
1924.11.16	1640	97,48	-3,69	
1924.11.17	1590	97,42	-3,75	
1924.11.18	1510	97,30	-3,87	
1924.11.19	1470	97,23	-3,94	
1924.11.20	1400	97,14	-4,03	
1924.11.21	1370	97,08	-4,09	
1924.11.22	1300	96,98	-4,19	
1924.11.23	1290	96,96	-4,21	
1924.11.24	1260	96,92	-4,25	
1924.11.25	1270	96,94	-4,23	
1924.11.26	1290	96,96	-4,21	
1924.11.27	1290	96,96	-4,21	
1924.11.28	1290	96,95	-4,22	
1924.11.29	1290	96,94	-4,23	
1924.11.30	1260	96,92	-4,25	
1924.12.01	1270	96,94	-4,23	
1924.12.02	1240	96,89	-4,28	
1924.12.03	1250	96,90	-4,27	
1924.12.04	1220	96,86	-4,31	
1924.12.05	1220	96,86	-4,31	
1924.12.06	1220	96,86	-4,31	
1924.12.07	1220	96,86	-4,31	
1924.12.08	1240	96,88	-4,29	
1924.12.09	1270	96,94	-4,23	
1924.12.10	1330	97,02	-4,15	
1924.12.11	1400	97,14	-4,03	
1924.12.12	1440	97,20	-3,97	
1924.12.13	1430	97,18	-3,99	
1924.12.14	1380	97,10	-4,07	

1924.12.15	1330	97,02	-4,15
1924.12.16	1260	96,92	-4,25
1924.12.17	1210	96,84	-4,33
1924.12.18	1150	96,74	-4,43
1924.12.19	1120	96,70	-4,47
1924.12.20	1110	96,68	-4,49
1924.12.21	1090	96,64	-4,53
1924.12.22	1080	96,62	-4,55
1924.12.23	1070	96,60	-4,57
1924.12.24	1040	96,56	-4,61
1924.12.25	1030	96,54	-4,63
1924.12.26	1020	96,52	-4,65
1924.12.27	989	96,46	-4,71
1924.12.28	978	96,44	-4,73
1924.12.29	925	96,33	-4,84
1924.12.30	905	96,30	-4,87
1924.12.31	915	96,32	-4,85
1925.01.01	915	96,32	-4,85
1925.01.02	956	96,40	-4,77
1925.01.03	956	96,40	-4,77
1925.01.04	953	96,39	-4,78
1925.01.05	967	96,42	-4,75
1925.01.06	989	96,46	-4,71
1925.01.07	1030	96,54	-4,63
1925.01.08	1040	96,56	-4,61
1925.01.09	1080	96,62	-4,55
1925.01.10	1110	96,68	-4,49
1925.01.11	1110	96,68	-4,49
1925.01.12	1100	96,66	-4,51
1925.01.13	1090	96,64	-4,53
1925.01.14	1070	96,60	-4,57
1925.01.15	1040	96,56	-4,61
1925.01.16	1020	96,52	-4,65
1925.01.17	1000	96,48	-4,69
1925.01.18	988	96,45	-4,72
1925.01.19	956	96,40	-4,77
1925.01.20	935	96,36	-4,81
1925.01.21	930	96,35	-4,82
1925.01.22	920	96,33	-4,84
1925.01.23	915	96,32	-4,85
1925.01.24	910	96,31	-4,86
1925.01.25	895	96,28	-4,89
1925.01.26	885	96,26	-4,91
1925.01.27	835	96,16	-5,01
1925.01.28	795	96,08	-5,09
1925.01.29	875	96,24	-4,93
1925.01.30	865	96,22	-4,95
1925.01.31	885	96,26	-4,91
1925.02.01	895	96,28	-4,89
1925.02.02	915	96,32	-4,85

1925.02.03	1200	96,82	-4,35
1925.02.04	1550	97,36	-3,81
1925.02.05	1590	97,42	-3,75
1925.02.06	1550	97,36	-3,81
1925.02.07	1480	97,26	-3,91
1925.02.08	1470	97,24	-3,93
1925.02.09	1460	97,22	-3,95
1925.02.10	1470	97,24	-3,93
1925.02.11	1430	97,18	-3,99
1925.02.12	1400	97,14	-4,03
1925.02.13	1460	97,22	-3,95
1925.02.14	1590	97,42	-3,75
1925.02.15	1650	97,50	-3,67
1925.02.16	1650	97,50	-3,67
1925.02.17	1750	97,64	-3,53
1925.02.18	1780	97,68	-3,49
1925.02.19	1740	97,63	-3,54
1925.02.20	1730	97,61	-3,56
1925.02.21	1720	97,60	-3,57
1925.02.22	1650	97,50	-3,67
1925.02.23	1590	97,41	-3,76
1925.02.24	1520	97,31	-3,86
1925.02.25	1480	97,26	-3,91
1925.02.26	1420	97,16	-4,01
1925.02.27	1380	97,11	-4,06
1925.02.28	1350	97,06	-4,11
1925.03.01	1330	97,03	-4,14
1925.03.02	1310	97,00	-4,17
1925.03.03	1340	97,04	-4,13
1925.03.04	1420	97,16	-4,01
1925.03.05	1480	97,26	-3,91
1925.03.06	1540	97,34	-3,83
1925.03.07	1550	97,36	-3,81
1925.03.08	1540	97,34	-3,83
1925.03.09	1520	97,32	-3,85
1925.03.10	1520	97,32	-3,85
1925.03.11	1580	97,40	-3,77
1925.03.12	1650	97,50	-3,67
1925.03.13	1660	97,52	-3,65
1925.03.14	1640	97,49	-3,68
1925.03.15	1620	97,46	-3,71
1925.03.16	1570	97,38	-3,79
1925.03.17	1480	97,26	-3,91
1925.03.18	1390	97,12	-4,05
1925.03.19	1350	97,06	-4,11
1925.03.20	1300	96,98	-4,19
1925.03.21	1260	96,92	-4,25
1925.03.22	1220	96,86	-4,31
1925.03.23	1200	96,82	-4,35
1925.03.24	1220	96,86	-4,31

1925.03.25	1240	96,88	-4,29
1925.03.26	1280	96,95	-4,22
1925.03.27	1360	97,07	-4,10
1925.03.28	1430	97,18	-3,99
1925.03.29	1520	97,32	-3,85
1925.03.30	1660	97,51	-3,66
1925.03.31	1770	97,66	-3,51
1925.04.01	1830	97,74	-3,43
1925.04.02	1860	97,78	-3,39
1925.04.03	1870	97,80	-3,37
1925.04.04	1900	97,84	-3,33
1925.04.05	1900	97,84	-3,33
1925.04.06	1870	97,80	-3,37
1925.04.07	1840	97,76	-3,41
1925.04.08	1810	97,72	-3,45
1925.04.09	1790	97,69	-3,48
1925.04.10	1760	97,65	-3,52
1925.04.11	1760	97,65	-3,52
1925.04.12	1730	97,61	-3,56
1925.04.13	1720	97,60	-3,57
1925.04.14	1720	97,60	-3,57
1925.04.15	1720	97,60	-3,57
1925.04.16	1710	97,58	-3,59
1925.04.17	1750	97,64	-3,53
1925.04.18	1790	97,69	-3,48
1925.04.19	1860	97,78	-3,39
1925.04.20	2020	98,00	-3,17
1925.04.21	2140	98,15	-3,02
1925.04.22	2170	98,19	-2,98
1925.04.23	2190	98,22	-2,95
1925.04.24	2220	98,26	-2,91
1925.04.25	2330	98,39	-2,78
1925.04.26	2460	98,54	-2,63
1925.04.27	2460	98,54	-2,63
1925.04.28	2340	98,40	-2,77
1925.04.29	2430	98,50	-2,67
1925.04.30	2650	98,74	-2,43
1925.05.01	2920	99,02	-2,15
1925.05.02	3040	99,14	-2,03
1925.05.03	3050	99,15	-2,02
1925.05.04	2970	99,07	-2,10
1925.05.05	2980	99,08	-2,09
1925.05.06	3060	99,16	-2,01
1925.05.07	3000	99,10	-2,07
1925.05.08	2840	98,94	-2,23
1925.05.09	2780	98,88	-2,29
1925.05.10	2710	98,81	-2,36
1925.05.11	2710	98,81	-2,36
1925.05.12	2740	98,84	-2,33
1925.05.13	2750	98,85	-2,32

1925.05.14	2780	98,88	-2,29
1925.05.15	2980	99,08	-2,09
1925.05.16	3230	99,32	-1,85
1925.05.17	3380	99,46	-1,71
1925.05.18	3420	99,49	-1,68
1925.05.19	3310	99,39	-1,78
1925.05.20	3250	99,34	-1,83
1925.05.21	3260	99,35	-1,82
1925.05.22	3230	99,32	-1,85
1925.05.23	3180	99,27	-1,90
1925.05.24	3030	99,13	-2,04
1925.05.25	2880	98,98	-2,19
1925.05.26	2650	98,74	-2,43
1925.05.27	2500	98,58	-2,59
1925.05.28	2410	98,48	-2,69
1925.05.29	2320	98,37	-2,80
1925.05.30	2260	98,30	-2,87
1925.05.31	2210	98,24	-2,93
1925.06.01	2130	98,14	-3,03
1925.06.02	2020	98,02	-3,15
1925.06.03	1980	97,94	-3,23
1925.06.04	1980	97,94	-3,23
1925.06.05	1990	97,96	-3,21
1925.06.06	2070	98,06	-3,11
1925.06.07	2200	98,23	-2,94
1925.06.08	2370	98,43	-2,74
1925.06.09	2370	98,43	-2,74
1925.06.10	2220	98,26	-2,91
1925.06.11	2080	98,08	-3,09
1925.06.12	2010	97,98	-3,19
1925.06.13	1930	97,88	-3,29
1925.06.14	1920	97,86	-3,31
1925.06.15	1980	97,94	-3,23
1925.06.16	2020	98,00	-3,17
1925.06.17	1990	97,96	-3,21
1925.06.18	1990	97,96	-3,21
1925.06.19	1990	97,96	-3,21
1925.06.20	1930	97,88	-3,29
1925.06.21	1830	97,74	-3,43
1925.06.22	1780	97,68	-3,49
1925.06.23	1760	97,65	-3,52
1925.06.24	1710	97,58	-3,59
1925.06.25	1620	97,46	-3,71
1925.06.26	1580	97,40	-3,77
1925.06.27	1610	97,45	-3,72
1925.06.28	1620	97,46	-3,71
1925.06.29	1600	97,43	-3,74
1925.06.30	1640	97,48	-3,69
1925.07.01	1720	97,60	-3,57
1925.07.02	1780	97,68	-3,49

1925.07.03	2200	98,23	-2,94
1925.07.04	2330	98,38	-2,79
1925.07.05	2210	98,24	-2,93
1925.07.06	1990	97,96	-3,21
1925.07.07	1740	97,62	-3,55
1925.07.08	1670	97,53	-3,64
1925.07.09	1650	97,50	-3,67
1925.07.10	1740	97,62	-3,55
1925.07.11	1780	97,68	-3,49
1925.07.12	1830	97,74	-3,43
1925.07.13	1860	97,78	-3,39
1925.07.14	1860	97,78	-3,39
1925.07.15	1930	97,88	-3,29
1925.07.16	2010	97,98	-3,19
1925.07.17	2070	98,06	-3,11
1925.07.18	1990	97,96	-3,21
1925.07.19	1890	97,82	-3,35
1925.07.20	1800	97,71	-3,46
1925.07.21	1780	97,68	-3,49
1925.07.22	1770	97,66	-3,51
1925.07.23	1750	97,64	-3,53
1925.07.24	1690	97,56	-3,61
1925.07.25	1690	97,56	-3,61
1925.07.26	1740	97,63	-3,54
1925.07.27	1840	97,76	-3,41
1925.07.28	2080	98,08	-3,09
1925.07.29	2260	98,30	-2,87
1925.07.30	2330	98,38	-2,79
1925.07.31	2350	98,41	-2,76
1925.08.01	2460	98,54	-2,63
1925.08.02	2430	98,50	-2,67
1925.08.03	2360	98,42	-2,75
1925.08.04	2360	98,42	-2,75
1925.08.05	2410	98,48	-2,69
1925.08.06	3190	99,28	-1,89
1925.08.07	3990	100,00	-1,17
1925.08.08	4170	100,10	-1,07
1925.08.09	3830	99,86	-1,31
1925.08.10	3580	99,64	-1,53
1925.08.11	3340	99,42	-1,75
1925.08.12	3020	99,12	-2,05
1925.08.13	2760	98,86	-2,31
1925.08.14	2540	98,62	-2,55
1925.08.15	2430	98,50	-2,67
1925.08.16	2550	98,64	-2,53
1925.08.17	2800	98,90	-2,27
1925.08.18	2800	98,90	-2,27
1925.08.19	2900	99,00	-2,17
1925.08.20	3090	99,18	-1,99
1925.08.21	2940	99,04	-2,13

1925.08.22	2610	98,70	-2,47	
1925.08.23	2550	98,64	-2,53	
1925.08.24	2630	98,72	-2,45	
1925.08.25	3250	99,34	-1,83	
1925.08.26	3210	99,30	-1,87	
1925.08.27	2980	99,08	-2,09	
1925.08.28	2800	98,90	-2,27	
1925.08.29	3210	99,30	-1,87	
1925.08.30	4160	100,14	-1,03	
1925.08.31	5040	100,66	-0,51	
1925.09.01	5280	101,04	-0,13	
1925.09.02	5640	101,30	0,13	1
1925.09.03	5830	101,43	0,26	1
1925.09.04	5390	101,12	-0,05	
1925.09.05	4590	100,50	-0,67	
1925.09.06	3920	99,94	-1,23	
1925.09.07	3450	99,52	-1,65	
1925.09.08	3190	99,28	-1,89	
1925.09.09	2940	99,04	-2,13	
1925.09.10	2720	98,82	-2,35	
1925.09.11	2610	98,70	-2,47	
1925.09.12	2500	98,58	-2,59	
1925.09.13	2380	98,44	-2,73	
1925.09.14	2270	98,32	-2,85	
1925.09.15	2220	98,26	-2,91	
1925.09.16	2270	98,32	-2,85	
1925.09.17	2290	98,34	-2,83	
1925.09.18	2260	98,30	-2,87	
1925.09.19	2210	98,24	-2,93	
1925.09.20	2110	98,12	-3,05	
1925.09.21	2110	98,12	-3,05	
1925.09.22	2340	98,40	-2,77	
1925.09.23	2410	98,48	-2,69	
1925.09.24	2270	98,32	-2,85	
1925.09.25	2190	98,22	-2,95	
1925.09.26	2110	98,12	-3,05	
1925.09.27	2040	98,02	-3,15	
1925.09.28	1990	97,96	-3,21	
1925.09.29	2020	98,00	-3,17	
1925.09.30	2020	98,00	-3,17	
1925.10.01	1980	97,94	-3,23	
1925.10.02	1960	97,92	-3,25	
1925.10.03	1920	97,86	-3,31	
1925.10.04	1890	97,82	-3,35	
1925.10.05	1860	97,78	-3,39	
1925.10.06	1800	97,70	-3,47	
1925.10.07	1720	97,60	-3,57	
1925.10.08	1660	97,52	-3,65	
1925.10.09	1590	97,41	-3,76	
1925.10.10	1520	97,32	-3,85	

1925.10.11	1500	97,28	-3,89
1925.10.12	1460	97,22	-3,95
1925.10.13	1440	97,20	-3,97
1925.10.14	1420	97,16	-4,01
1925.10.15	1400	97,13	-4,04
1925.10.16	1370	97,08	-4,09
1925.10.17	1340	97,04	-4,13
1925.10.18	1330	97,02	-4,15
1925.10.19	1330	97,02	-4,15
1925.10.20	1330	97,02	-4,15
1925.10.21	1460	97,22	-3,95
1925.10.22	1960	97,92	-3,25
1925.10.23	2240	98,28	-2,89
1925.10.24	2340	98,40	-2,77
1925.10.25	2430	98,50	-2,67
1925.10.26	2460	98,53	-2,64
1925.10.27	2410	98,48	-2,69
1925.10.28	2450	98,52	-2,65
1925.10.29	2460	98,54	-2,63
1925.10.30	2380	98,44	-2,73
1925.10.31	2210	98,24	-2,93
1925.11.01	2050	98,04	-3,13
1925.11.02	1900	97,84	-3,33
1925.11.03	1810	97,72	-3,45
1925.11.04	1720	97,60	-3,57
1925.11.05	1660	97,52	-3,65
1925.11.06	1580	97,40	-3,77
1925.11.07	1570	97,38	-3,79
1925.11.08	1550	97,36	-3,81
1925.11.09	1620	97,46	-3,71
1925.11.10	1800	97,70	-3,47
1925.11.11	1930	97,88	-3,29
1925.11.12	2050	98,04	-3,13
1925.11.13	2140	98,16	-3,01
1925.11.14	2220	98,26	-2,91
1925.11.15	2290	98,34	-2,83
1925.11.16	2520	98,60	-2,57
1925.11.17	2820	98,92	-2,25
1925.11.18	2940	99,04	-2,13
1925.11.19	2840	98,94	-2,23
1925.11.20	2630	98,72	-2,45
1925.11.21	2430	98,50	-2,67
1925.11.22	2210	98,24	-2,93
1925.11.23	2070	98,06	-3,11
1925.11.24	1990	97,96	-3,21
1925.11.25	1900	97,84	-3,33
1925.11.26	1840	97,76	-3,41
1925.11.27	1800	97,70	-3,47
1925.11.28	1750	97,64	-3,53
1925.11.29	1710	97,58	-3,59

1925.11.30	1650	97,50	-3,67
1925.12.01	1550	97,36	-3,81
1925.12.02	1480	97,26	-3,91
1925.12.03	1440	97,20	-3,97
1925.12.04	1380	97,10	-4,07
1925.12.05	1370	97,08	-4,09
1925.12.06	1300	96,98	-4,19
1925.12.07	1270	96,93	-4,24
1925.12.08	1130	96,72	-4,45
1925.12.09	1170	96,78	-4,39
1925.12.10	1150	96,74	-4,43
1925.12.11	1120	96,69	-4,48
1925.12.12	1090	96,64	-4,53
1925.12.13	1140	96,73	-4,44
1925.12.14	1210	96,84	-4,33
1925.12.15	1270	96,94	-4,23
1925.12.16	1480	97,26	-3,91
1925.12.17	1640	97,48	-3,69
1925.12.18	2050	98,04	-3,13
1925.12.19	2550	98,64	-2,53
1925.12.20	3090	99,18	-1,99
1925.12.21	3560	99,62	-1,55
1925.12.22	3300	99,38	-1,79
1925.12.23	2700	98,80	-2,37
1925.12.24	2810	98,91	-2,26
1925.12.25	2840	98,94	-2,23
1925.12.26	2920	99,02	-2,15
1925.12.27	2610	98,70	-2,47
1925.12.28	2590	98,68	-2,49
1925.12.29	2130	98,14	-3,03
1925.12.30	2410	98,48	-2,69
1925.12.31	3560	99,62	-1,55
1926.01.01	4490	100,42	-0,75
1926.01.02	4870	100,72	-0,45
1926.01.03	5120	100,92	-0,25
1926.01.04	5200	100,98	-0,19
1926.01.05	5070	100,88	-0,29
1926.01.06	4820	100,68	-0,49
1926.01.07	4640	100,54	-0,63
1926.01.08	4470	100,40	-0,77
1926.01.09	4210	100,18	-0,99
1926.01.10	3880	99,90	-1,27
1926.01.11	3580	99,64	-1,53
1926.01.12	3300	99,38	-1,79
1926.01.13	3000	99,10	-2,07
1926.01.14	2630	98,72	-2,45
1926.01.15	2390	98,46	-2,71
1926.01.16	2270	98,32	-2,85
1926.01.17	2010	97,98	-3,19
1926.01.18	1930	97,88	-3,29

1926.01.19	1890	97,82	-3,35
1926.01.20	1900	97,84	-3,33
1926.01.21	1710	97,58	-3,59
1926.01.22	1740	97,62	-3,55
1926.01.23	1640	97,48	-3,69
1926.01.24	1610	97,44	-3,73
1926.01.25	1650	97,50	-3,67
1926.01.26	1570	97,38	-3,79
1926.01.27	1550	97,36	-3,81
1926.01.28	1500	97,28	-3,89
1926.01.29	1500	97,28	-3,89
1926.01.30	1510	97,30	-3,87
1926.01.31	1540	97,35	-3,82
1926.02.01	1570	97,38	-3,79
1926.02.02	1650	97,50	-3,67
1926.02.03	1740	97,62	-3,55
1926.02.04	1830	97,74	-3,43
1926.02.05	1920	97,86	-3,31
1926.02.06	2080	98,08	-3,09
1926.02.07	2260	98,30	-2,87
1926.02.08	2480	98,56	-2,61
1926.02.09	2550	98,64	-2,53
1926.02.10	2570	98,66	-2,51
1926.02.11	2650	98,74	-2,43
1926.02.12	2690	98,78	-2,39
1926.02.13	2590	98,68	-2,49
1926.02.14	2480	98,56	-2,61
1926.02.15	2410	98,48	-2,69
1926.02.16	2380	98,44	-2,73
1926.02.17	2330	98,38	-2,79
1926.02.18	2240	98,28	-2,89
1926.02.19	2180	98,20	-2,97
1926.02.20	2080	98,08	-3,09
1926.02.21	2080	98,08	-3,09
1926.02.22	2290	98,34	-2,83
1926.02.23	2240	99,28	-1,89
1926.02.24	4020	100,02	-1,15
1926.02.25	4170	100,10	-1,07
1926.02.26	3990	100,00	-1,17
1926.02.27	3990	99,82	-1,35
1926.02.28	3670	99,62	-1,55
1926.03.01	3270	99,36	-1,81
1926.03.02	3060	99,16	-2,01
1926.03.03	2860	98,96	-2,21
1926.03.04	2740	98,84	-2,33
1926.03.05	2650	98,74	-2,43
1926.03.06	2590	98,68	-2,49
1926.03.07	2500	98,58	-2,59
1926.03.08	2410	98,48	-2,69
1926.03.09	2370	98,43	-2,74

1926.03.10	2350	98,41	-2,76
1926.03.11	2520	98,60	-2,57
1926.03.12	3090	99,18	-1,99
1926.03.13	3430	99,50	-1,67
1926.03.14	3440	99,51	-1,66
1926.03.15	3450	99,52	-1,65
1926.03.16	4950	99,96	-1,21
1926.03.17	4350	100,30	-0,87
1926.03.18	4400	100,34	-0,83
1926.03.19	4210	100,18	-0,99
1926.03.20	3880	99,90	-1,27
1926.03.21	3490	99,56	-1,61
1926.03.22	3210	99,30	-1,87
1926.03.23	2960	99,06	-2,11
1926.03.24	2800	98,90	-2,27
1926.03.25	2650	98,74	-2,43
1926.03.26	2550	98,64	-2,53
1926.03.27	2410	98,48	-2,69
1926.03.28	2330	98,38	-2,79
1926.03.29	2260	98,30	-2,87
1926.03.30	2220	98,26	-2,91
1926.03.31	2220	98,26	-2,91
1926.04.01	2290	98,34	-2,83
1926.04.02	2450	98,52	-2,65
1926.04.03	2700	98,80	-2,37
1926.04.04	2900	99,00	-2,17
1926.04.05	2960	99,06	-2,11
1926.04.06	3000	99,10	-2,07
1926.04.07	2960	99,06	-2,11
1926.04.08	2860	98,96	-2,21
1926.04.09	2800	98,90	-2,27
1926.04.10	2800	98,90	-2,27
1926.04.11	2860	98,96	-2,21
1926.04.12	3000	99,10	-2,07
1926.04.13	3060	99,16	-2,01
1926.04.14	2950	99,05	-2,12
1926.04.15	2840	98,94	-2,23
1926.04.16	2640	98,73	-2,44
1926.04.17	2460	98,54	-2,63
1926.04.18	2380	98,44	-2,73
1926.04.19	2210	98,36	-2,81
1926.04.20	2310	98,36	-2,81
1926.04.21	2380	98,44	-2,73
1926.04.22	2430	98,50	-2,67
1926.04.23	2460	98,54	-2,63
1926.04.24	2540	98,62	-2,55
1926.04.25	2650	98,74	-2,43
1926.04.26	2630	98,72	-2,45
1926.04.27	2500	98,58	-2,59
1926.04.28	2440	98,51	-2,66

1926.04.29	2630		98,72	-2,45
1926.04.30	2780		98,88	-2,29
1926.05.01	2760		98,78	-2,39
1926.05.02	2500		98,58	-2,59
1926.05.03	2410		98,48	-2,69
1926.05.04	2340	1926	98,40	-2,77
1926.05.05	2410		98,48	-2,69
1926.05.06	2540		98,62	-2,55
1926.05.07	2690		98,78	-2,39
1926.05.08	2740		98,84	-2,33
1926.05.09	2780		98,88	-2,29
1926.05.10	3040		99,14	-2,03
1926.05.11	3250		99,34	-1,83
1926.05.12	3210		99,30	-1,87
1926.05.13	3000		99,10	-2,07
1926.05.14	2760		98,86	-2,31
1926.05.15	2570		98,66	-2,51
1926.05.16	2720		98,82	-2,35
1926.05.17	2290		98,34	-2,83
1926.05.18	2240		98,28	-2,89
1926.05.19	2220		98,26	-2,91
1926.05.20	2380		98,44	-2,73
1926.05.21	2540		98,62	-2,55
1926.05.22	2570		98,66	-2,51
1926.05.23	2570		98,66	-2,51
1926.05.24	2700		98,80	-2,37
1926.05.25	2800		98,90	-2,27
1926.05.26	3000		99,10	-2,07
1926.05.27	3090		99,18	-1,99
1926.05.28	2860		98,96	-2,21
1926.05.29	2610		98,76	-2,41
1926.05.30	2650		98,74	-2,43
1926.05.31	2390		98,46	-2,71
1926.06.01	2380		98,44	-2,73
1926.06.02	2550		98,64	-2,53
1926.06.03	2860		98,96	-2,21
1926.06.04	3360		99,44	-1,73
1926.06.05	4090		100,08	-1,09
1926.06.06	4470		100,40	-0,77
1926.06.07	4570		100,48	-0,69
1926.06.08	4770		100,64	-0,53
1926.06.09	4790		100,66	-0,51
1926.06.10	4640		100,54	-0,63
1926.06.11	4540		100,46	-0,71
1926.06.12	4640		100,54	-0,63
1926.06.13	4770		100,64	-0,53
1926.06.14	4790		100,66	-0,51
1926.06.15	4820		100,68	-0,49
1926.06.16	4820		100,68	-0,49
1926.06.17	4870		100,72	-0,45

1926.06.18	5090	100,90	-0,27	
1926.06.19	5530	101,22	0,05	1
1926.06.20	5970	101,52	0,35	1
1926.06.21	6420	101,81	0,64	1
1926.06.22	6670	101,96	0,79	1
1926.06.23	6820	102,05	0,88	1
1926.06.24	7150	102,24	1,07	1
1926.06.25	7290	102,32	1,15	1
1926.06.26	7350	102,35	1,18	1
1926.06.27	7220	102,28	1,11	1
1926.06.28	7080	102,20	1,03	1
1926.06.29	7050	102,18	1,01	1
1926.06.30	7080	102,20	1,03	1
1926.07.01	7170	102,25	1,08	1
1926.07.02	7290	102,32	1,15	1
1926.07.03	6870	102,08	0,91	1
1926.07.04	6340	101,76	0,59	1
1926.07.05	6150	101,64	0,47	1
1926.07.06	6210	101,68	0,51	1
1926.07.07	6470	101,84	0,67	1
1926.07.08	6670	101,96	0,79	1
1926.07.09	6750	102,01	0,84	1
1926.07.10	6700	101,98	0,81	1
1926.07.11	6630	101,94	0,77	1
1926.07.12	6420	101,81	0,64	1
1926.07.13	6370	101,78	0,61	1
1926.07.14	6580	101,87	0,70	1
1926.07.15	6820	102,05	0,88	1
1926.07.16	7010	102,16	0,99	1
1926.07.17	7130	102,23	1,06	1
1926.07.18	7030	102,17	1,00	1
1926.07.19	6790	102,03	0,86	1
1926.07.20	6540	101,88	0,71	1
1926.07.21	6340	101,76	0,59	1
1926.07.22	5970	101,52	0,35	1
1926.07.23	5500	101,20	0,03	1
1926.07.24	5140	100,94	-0,23	
1926.07.25	4990	100,82	-0,35	
1926.07.26	4970	100,80	-0,37	
1926.07.27	4900	100,75	-0,42	
1926.07.28	4750	100,63	-0,54	
1926.07.29	4590	100,50	-0,67	
1926.07.30	4520	100,44	-0,73	
1926.07.31	4620	100,52	-0,65	
1926.08.01	4920	100,76	-0,41	
1926.08.02	5140	100,94	-0,23	
1926.08.03	5560	101,24	0,07	1
1926.08.04	6120	101,62	0,45	1
1926.08.05	6730	102,00	0,83	1
1926.08.06	7030	102,17	1,00	1

1926.08.07	7060	102,19	1,02	1
1926.08.08	6730	102,00	0,83	1
1926.08.09	6090	101,62	0,45	1
1926.08.10	5640	101,30	0,13	1
1926.08.11	5330	101,08	-0,09	
1926.08.12	5390	101,12	-0,05	
1926.08.13	5670	101,32	0,15	1
1926.08.14	5690	101,33	0,16	1
1926.08.15	5410	101,14	-0,03	
1926.08.16	5170	100,96	-0,21	
1926.08.17	5070	100,88	-0,29	
1926.08.18	4870	100,72	-0,45	
1926.08.19	4470	100,40	-0,77	
1926.08.20	4090	100,08	-1,09	
1926.08.21	3860	99,88	-1,29	
1926.08.22	3780	99,81	-1,36	
1926.08.23	3730	99,77	-1,40	
1926.08.24	3630	99,68	-1,49	
1926.08.25	3560	99,62	-1,55	
1926.08.26	3450	99,52	-1,65	
1926.08.27	3360	99,44	-1,73	
1926.08.28	3230	99,32	-1,85	
1926.08.29	3000	99,10	-2,07	
1926.08.30	2860	98,96	-2,21	
1926.08.31	2700	98,80	-2,37	
1926.09.01	2570	98,66	-2,51	
1926.09.02	2460	98,53	-2,64	
1926.09.03	2340	98,40	-2,77	
1926.09.04	2260	98,30	-2,87	
1926.09.05	2190	98,22	-2,95	
1926.09.06	2140	98,16	-3,01	
1926.09.07	2160	98,18	-2,99	
1926.09.08	2140	98,16	-3,01	
1926.09.09	2080	98,08	-3,09	
1926.09.10	2020	98,00	-3,17	
1926.09.11	1990	97,96	-3,21	
1926.09.12	1980	97,94	-3,23	
1926.09.13	1950	97,90	-3,27	
1926.09.14	1900	97,84	-3,33	
1926.09.15	1840	97,76	-3,41	
1926.09.16	1810	97,72	-3,45	
1926.09.17	1830	97,74	-3,43	
1926.09.18	1810	97,72	-3,45	
1926.09.19	1810	97,72	-3,45	
1926.09.20	1770	97,66	-3,51	
1926.09.21	1710	97,58	-3,59	
1926.09.22	1650	97,50	-3,67	
1926.09.23	1590	97,42	-3,75	
1926.09.24	1570	97,38	-3,79	
1926.09.25	1520	97,32	-3,85	

1926.09.26	1480		97,26	-3,91
1926.09.27	1470		97,24	-3,93
1926.09.28	1490		97,27	-3,90
1926.09.29	1500		97,28	-3,89
1926.09.30	1480		97,26	-3,91
1926.10.01	1480		97,26	-3,91
1926.10.02	1500		97,30	-3,87
1926.10.03	1550		97,36	-3,81
1926.10.04	1650		97,50	-3,67
1926.10.05	1760		97,65	-3,52
1926.10.06	1750		97,63	-3,54
1926.10.07	1690		97,56	-3,61
1926.10.08	1640		97,48	-3,69
1926.10.09	1570		97,38	-3,79
1926.10.10	1500		97,28	-3,89
1926.10.11	1440		97,20	-3,97
1926.10.12	1420		97,16	-4,01
1926.10.13	1420		97,16	-4,01
1926.10.14	1400		97,13	-4,04
1926.10.15	1420		97,16	-4,01
1926.10.16	1430		97,18	-3,99
1926.10.17	1400		97,14	-4,03
1926.10.18	1390		97,12	-4,05
1926.10.19	1380		97,11	-4,06
1926.10.20	1370		97,08	-4,09
1926.10.21	1340		97,04	-4,13
1926.10.22	1370	1926	97,08	-4,09
1926.10.23	1430		97,18	-3,99
1926.10.24	1430		97,18	-3,99
1926.10.25	1690		97,56	-3,61
1926.10.26	1980		97,94	-3,23
1926.10.27	2500		98,58	-2,59
1926.10.28	2720		98,82	-2,35
1926.10.29	2730		98,83	-2,34
1926.10.30	2690		98,78	-2,39
1926.10.31	2610		98,70	-2,47
1926.11.01	2610		98,70	-2,47
1926.11.02	2880		98,98	-2,19
1926.11.03	3040		99,14	-2,03
1926.11.04	3000		99,10	-2,07
1926.11.05	3020		99,12	-2,05
1926.11.06	3060		99,16	-2,01
1926.11.07	2780		98,96	-2,21
1926.11.08	2650		98,74	-2,43
1926.11.09	2430		98,50	-2,67
1926.11.10	2290		98,34	-2,83
1926.11.11	2190		98,22	-2,95
1926.11.12	2200		98,23	-2,94
1926.11.13	2340		98,40	-2,77
1926.11.14	2410		98,48	-2,69

1926.11.15	2330	98,38	-2,79
1926.11.16	2190	98,22	-2,95
1926.11.17	2050	98,04	-3,13
1926.11.18	1930	97,88	-3,29
1926.11.19	1840	97,76	-3,41
1926.11.20	1770	97,66	-3,51
1926.11.21	1720	97,60	-3,57
1926.11.22	1610	97,50	-3,67
1926.11.23	1590	97,44	-3,73
1926.11.24	1590	97,42	-3,75
1926.11.25	1650	97,42	-3,75
1926.11.26	1680	97,54	-3,63
1926.11.27	1800	97,70	-3,47
1926.11.28	1860	97,78	-3,39
1926.11.29	1930	97,88	-3,29
1926.11.30	1900	97,84	-3,33
1926.12.01	1830	97,74	-3,43
1926.12.02	1870	97,60	-3,57
1926.12.03	1640	97,48	-3,69
1926.12.04	1610	97,44	-3,73
1926.12.05	1520	97,32	-3,85
1926.12.06	1540	97,34	-3,83
1926.12.07	1590	97,42	-3,75
1926.12.08	1590	97,42	-3,75
1926.12.09	1520	97,32	-3,85
1926.12.10	1540	97,34	-3,83
1926.12.11	1540	97,34	-3,83
1926.12.12	1520	97,32	-3,85
1926.12.13	1550	97,36	-3,81
1926.12.14	1690	97,56	-3,61
1926.12.15	1780	97,76	-3,41
1926.12.16	1870	97,80	-3,37
1926.12.17	1860	97,78	-3,39
1926.12.18	1770	97,66	-3,51
1926.12.19	1770	97,66	-3,51
1926.12.20	1650	97,50	-3,67
1926.12.21	1610	97,44	-3,73
1926.12.22	1590	97,42	-3,75
1926.12.23	1580	97,40	-3,77
1926.12.24	1570	97,38	-3,79
1926.12.25	1540	97,34	-3,83
1926.12.26	1460	97,22	-3,95
1926.12.27	1350	97,06	-4,11
1926.12.28	1260	96,92	-4,25
1926.12.29	1260	96,92	-4,25
1926.12.30	1260	96,91	-4,26
1926.12.31	1270	96,94	-4,23
1927.01.01	1330	97,03	-4,14
1927.01.02	1510	97,30	-3,87
1927.01.03	1650	97,50	-3,67

1927.01.04	1740	97,62	-3,55
1927.01.05	1770	97,66	-3,51
1927.01.06	1750	97,64	-3,53
1927.01.07	1780	97,68	-3,49
1927.01.08	1800	97,70	-3,47
1927.01.09	1800	97,70	-3,47
1927.01.10	1750	97,64	-3,53
1927.01.11	1750	97,64	-3,53
1927.01.12	1770	97,66	-3,51
1927.01.13	2050	98,04	-3,13
1927.01.14	3040	99,14	-2,03
1927.01.15	3560	99,62	-1,55
1927.01.16	3690	99,74	-1,43
1927.01.17	3640	99,69	-1,48
1927.01.18	3560	99,62	-1,55
1927.01.19	3380	99,46	-1,71
1927.01.20	3250	99,34	-1,83
1927.01.21	3190	99,28	-1,89
1927.01.22	3150	99,24	-1,93
1927.01.23	3060	99,16	-2,01
1927.01.24	2020	99,12	-2,05
1927.01.25	2920	99,02	-2,15
1927.01.26	2760	98,86	-2,31
1927.01.27	2610	98,70	-2,47
1927.01.28	2460	98,54	-2,63
1927.01.29	2340	98,40	-2,77
1927.01.30	2220	98,26	-2,91
1927.01.31	2130	98,14	-3,03
1927.02.01	2050	98,04	-3,13
1927.02.02	1990	97,96	-3,21
1927.02.03	1950	97,90	-3,27
1927.02.04	1750	97,84	-3,33
1927.02.05	1840	97,76	-3,41
1927.02.06	1800	97,70	-3,47
1927.02.07	1740	97,62	-3,55
1927.02.08	1690	97,56	-3,61
1927.02.09	1650	97,50	-3,67
1927.02.10	1620	97,46	-3,71
1927.02.11	1580	97,40	-3,77
1927.02.12	1540	97,34	-3,83
1927.02.13	1480	97,26	-3,91
1927.02.14	1430	97,18	-3,99
1927.02.15	1390	97,12	-4,05
1927.02.16	1370	97,08	-4,09
1927.02.17	1340	97,04	-4,13
1927.02.18	1310	97,00	-4,17
1927.02.19	1290	96,96	-4,21
1927.02.20	1290	96,96	-4,21
1927.02.21	1290	96,96	-4,21
1927.02.22	1210	96,84	-4,33

1927.02.23	1200	96,82	-4,35
1927.02.24	1270	96,94	-4,23
1927.02.25	1340	97,03	-4,14
1927.02.26	1310	97,00	-4,17
1927.02.27	1310	97,00	-4,17
1927.02.28	1370	97,08	-4,09
1927.03.01	1430	97,18	-3,99
1927.03.02	1540	97,34	-3,83
1927.03.03	1770	97,66	-3,51
1927.03.04	2080	98,08	-3,09
1927.03.05	2520	98,60	-2,57
1927.03.06	2780	98,88	-2,29
1927.03.07	2900	99,00	-2,17
1927.03.08	1980	98,94	-2,23
1927.03.09	1970	98,93	-2,24
1927.03.10	2900	99,00	-2,17
1927.03.11	2920	99,02	-2,15
1927.03.12	2800	98,90	-2,27
1927.03.13	2690	98,78	-2,39
1927.03.14	2540	98,62	-2,55
1927.03.15	2500	98,58	-2,59
1927.03.16	2480	98,56	-2,61
1927.03.17	2430	98,50	-2,67
1927.03.18	2410	98,48	-2,69
1927.03.19	2360	98,42	-2,75
1927.03.20	2260	98,30	-2,87
1927.03.21	2210	98,24	-2,93
1927.03.22	2180	98,20	-2,97
1927.03.23	2140	98,16	-3,01
1927.03.24	2100	98,10	-3,07
1927.03.25	2160	98,18	-2,99
1927.03.26	2210	98,24	-2,93
1927.03.27	2270	98,32	-2,85
1927.03.28	2260	98,30	-2,87
1927.03.29	2270	98,32	-2,85
1927.03.30	2290	98,34	-2,83
1927.03.31	2340	98,40	-2,77
1927.04.01	2610	98,70	-2,47
1927.04.02	2800	98,90	-2,27
1927.04.03	2920	99,02	-2,15
1927.04.04	2960	99,06	-2,11
1927.04.05	2860	98,96	-2,21
1927.04.06	2740	98,84	-2,33
1927.04.07	2700	98,80	-2,37
1927.04.08	2780	98,88	-2,29
1927.04.09	3520	99,58	-1,59
1927.04.10	4370	100,32	-0,85
1927.04.11	4820	100,68	-0,49
1927.04.12	5040	100,86	-0,31
1927.04.13	5140	100,94	-0,23

1927.04.14	5020	100,84	-0,33
1927.04.15	4840	100,70	-0,47
1927.04.16	4570	100,56	-0,61
1927.04.17	4420	100,36	-0,81
1927.04.18	4420	100,36	-0,81
1927.04.19	4720	100,60	-0,57
1927.04.20	4790	100,66	-0,51
1927.04.21	4570	100,48	-0,69
1927.04.22	4330	100,28	-0,89
1927.04.23	4040	100,04	-1,13
1927.04.24	3920	99,94	-1,23
1927.04.25	3900	99,92	-1,25
1927.04.26	4020	100,02	-1,15
1927.04.27	4090	100,08	-1,09
1927.04.28	4110	100,10	-1,07
1927.04.29	4060	100,06	-1,11
1927.04.30	3920	99,94	-1,23
1927.05.01	3790	99,82	-1,35
1927.05.02	3650	99,70	-1,47
1927.05.03	3580	99,64	-1,53
1927.05.04	3810	99,84	-1,33
1927.05.05	4160	100,14	-1,03
1927.05.06	4280	100,24	-0,93
1927.05.07	4300	100,26	-0,91
1927.05.08	4300	100,26	-0,91
1927.05.09	4370	100,32	-0,85
1927.05.10	4400	100,34	-0,83
1927.05.11	4400	100,34	-0,83
1927.05.12	4410	100,40	-0,77
1927.05.13	4540	100,46	-0,71
1927.05.14	4670	100,56	-0,61
1927.05.15	4600	100,51	-0,66
1927.05.16	4330	100,28	-0,89
1927.05.17	3920	99,94	-1,23
1927.05.18	3540	99,60	-1,57
1927.05.19	3210	99,30	-1,87
1927.05.20	2960	99,06	-2,11
1927.05.21	2880	98,98	-2,19
1927.05.22	2880	98,98	-2,19
1927.05.23	2960	99,06	-2,11
1927.05.24	3020	99,12	-2,05
1927.05.25	2980	99,08	-2,09
1927.05.26	2980	99,08	-2,09
1927.05.27	2980	99,08	-2,09
1927.05.28	2980	99,08	-2,09
1927.05.29	3250	99,34	-1,83
1927.05.30	3340	99,42	-1,75
1927.05.31	3190	99,28	-1,89
1927.06.01	3040	99,14	-2,03
1927.06.02	2900	99,00	-2,17

1927.06.03	2820	98,92	-2,25
1927.06.04	2830	98,93	-2,24
1927.06.05	2960	99,06	-2,11
1927.06.06	3170	99,26	-1,91
1927.06.07	3360	99,44	-1,73
1927.06.08	3410	99,48	-1,69
1927.06.09	3600	99,66	-1,51
1927.06.10	3630	99,68	-1,49
1927.06.11	3450	99,52	-1,65
1927.06.12	3210	99,30	-1,87
1927.06.13	3040	99,14	-2,03
1927.06.14	3020	99,12	-2,05
1927.06.15	3060	99,16	-2,01
1927.06.16	3170	99,26	-1,91
1927.06.17	3300	99,38	-1,79
1927.06.18	3270	99,36	-1,81
1927.06.19	3170	99,26	-1,91
1927.06.20	3020	99,12	-2,05
1927.06.21	2960	99,06	-2,11
1927.06.22	2980	99,08	-2,09
1927.06.23	3110	99,20	-1,97
1927.06.24	3190	99,28	-1,89
1927.06.25	3040	99,14	-2,03
1927.06.26	2900	99,00	-2,17
1927.06.27	2940	99,04	-2,13
1927.06.28	2920	99,02	-2,15
1927.06.29	2840	98,94	-2,23
1927.06.30	2780	98,88	-2,29
1927.07.01	2690	98,78	-2,39
1927.07.02	2840	98,94	-2,23
1927.07.03	2880	98,98	-2,19
1927.07.04	2670	98,76	-2,41
1927.07.05	2500	98,58	-2,59
1927.07.06	2410	98,48	-2,69
1927.07.07	2380	98,44	-2,73
1927.07.08	2260	98,30	-2,87
1927.07.09	2160	98,18	-2,99
1927.07.10	2130	98,14	-3,03
1927.07.11	2120	98,12	-3,05
1927.07.12	2130	98,14	-3,03
1927.07.13	2100	98,10	-3,07
1927.07.14	2260	98,30	-2,87
1927.07.15	2520	98,60	-2,57
1927.07.16	2780	98,88	-2,29
1927.07.17	3130	99,22	-1,95
1927.07.18	3320	99,40	-1,77
1927.07.19	3300	99,38	-1,79
1927.07.20	3320	99,40	-1,77
1927.07.21	3260	99,34	-1,83
1927.07.22	3150	99,24	-1,93

1927.07.23	2980	99,08	-2,09
1927.07.24	2780	98,88	-2,29
1927.07.25	2630	98,72	-2,45
1927.07.26	2500	98,58	-2,59
1927.07.27	2730	98,82	-2,35
1927.07.28	3060	99,16	-2,01
1927.07.29	2980	99,08	-2,09
1927.07.30	2740	98,84	-2,33
1927.07.31	2550	98,64	-2,53
1927.08.01	2540	98,62	-2,55
1927.08.02	2650	98,74	-2,43
1927.08.03	2690	98,78	-2,39
1927.08.04	2550	98,64	-2,53
1927.08.05	2410	98,48	-2,69
1927.08.06	2340	98,40	-2,77
1927.08.07	2380	98,44	-2,73
1927.08.08	2540	98,62	-2,55
1927.08.09	2550	98,64	-2,53
1927.08.10	2460	98,54	-2,63
1927.08.11	2360	98,42	-2,75
1927.08.12	2290	98,34	-2,83
1927.08.13	2290	98,34	-2,83
1927.08.14	2410	98,48	-2,69
1927.08.15	2360	98,42	-2,75
1927.08.16	2290	98,34	-2,83
1927.08.17	2330	98,38	-2,79
1927.08.18	2240	98,28	-2,89
1927.08.19	2130	98,14	-3,03
1927.08.20	2210	98,24	-2,93
1927.08.21	2260	98,30	-2,87
1927.08.22	2190	98,22	-2,95
1927.08.23	2160	98,18	-2,99
1927.08.24	2260	98,30	-2,87
1927.08.25	2220	98,26	-2,91
1927.08.26	2110	98,12	-3,05
1927.08.27	2070	98,06	-3,11
1927.08.28	2050	98,03	-3,14
1927.08.29	2220	98,26	-2,91
1927.08.30	2840	98,94	-2,23
1927.08.31	3320	99,40	-1,77
1927.09.01	3360	99,44	-1,73
1927.09.02	3170	99,26	-1,91
1927.09.03	2960	99,06	-2,11
1927.09.04	2880	98,98	-2,19
1927.09.05	2690	98,78	-2,39
1927.09.06	2460	98,54	-2,63
1927.09.07	2240	98,28	-2,89
1927.09.08	2080	98,08	-3,09
1927.09.09	1980	97,94	-3,23
1927.09.10	1900	97,84	-3,33

1927.09.11	1860	97,78	-3,39
1927.09.12	1860	97,78	-3,39
1927.09.13	1930	97,88	-3,29
1927.09.14	1980	97,94	-3,23
1927.09.15	2010	97,98	-3,19
1927.09.16	2220	98,26	-2,91
1927.09.17	2360	98,42	-2,75
1927.09.18	2270	98,32	-2,85
1927.09.19	2160	98,18	-2,99
1927.09.20	2070	98,06	-3,11
1927.09.21	2020	98,00	-3,17
1927.09.22	2240	98,28	-2,89
1927.09.23	3150	99,24	-1,93
1927.09.24	3860	99,88	-1,29
1927.09.25	4020	100,02	-1,15
1927.09.26	3810	99,84	-1,33
1927.09.27	3670	99,72	-1,45
1927.09.28	3740	99,78	-1,39
1927.09.29	3650	99,70	-1,47
1927.09.30	3950	99,96	-1,21
1927.10.01	4210	100,18	-0,99
1927.10.02	4060	100,06	-1,11
1927.10.03	3830	99,86	-1,31
1927.10.04	3670	99,72	-1,45
1927.10.05	3540	99,60	-1,57
1927.10.06	3360	99,44	-1,73
1927.10.07	3090	99,18	-1,99
1927.10.08	2780	98,88	-2,29
1927.10.09	2570	98,66	-2,51
1927.10.10	2430	98,50	-2,67
1927.10.11	2330	98,38	-2,79
1927.10.12	2240	98,28	-2,89
1927.10.13	2160	98,18	-2,99
1927.10.14	2070	98,06	-3,11
1927.10.15	2010	97,98	-3,19
1927.10.16	1920	97,86	-3,31
1927.10.17	1860	97,78	-3,39
1927.10.18	1810	97,72	-3,45
1927.10.19	1750	97,64	-3,53
1927.10.20	1690	97,56	-3,61
1927.10.21	1650	97,50	-3,67
1927.10.22	1610	97,44	-3,73
1927.10.23	1570	97,38	-3,79
1927.10.24	1550	97,36	-3,81
1927.10.25	1520	97,32	-3,85
1927.10.26	1480	97,26	-3,91
1927.10.27	1500	97,28	-3,89
1927.10.28	1570	97,38	-3,79
1927.10.29	1610	97,44	-3,73
1927.10.30	1620	97,46	-3,71

1927.10.31	1590	97,42	-3,75
1927.11.01	1570	97,38	-3,79
1927.11.02	1510	97,30	-3,87
1927.11.03	1460	97,22	-3,95
1927.11.04	1420	97,16	-4,01
1927.11.05	1380	97,10	-4,07
1927.11.06	1350	97,06	-4,11
1927.11.07	1370	97,08	-4,09
1927.11.08	1400	97,14	-4,03
1927.11.09	1380	97,10	-4,07
1927.11.10	1350	97,06	-4,11
1927.11.11	1340	97,04	-4,13
1927.11.12	1310	97,00	-4,17
1927.11.13	1350	97,06	-4,11
1927.11.14	1500	97,28	-3,89
1927.11.15	1990	97,94	-3,23
1927.11.16	2220	98,26	-2,91
1927.11.17	2340	98,40	-2,77
1927.11.18	2260	98,30	-2,87
1927.11.19	2100	98,10	-3,07
1927.11.20	1960	97,92	-3,25
1927.11.21	1840	97,76	-3,41
1927.11.22	1830	97,74	-3,43
1927.11.23	1780	97,68	-3,49
1927.11.24	1840	97,76	-3,41
1927.11.25	1980	97,94	-3,23
1927.11.26	2100	98,10	-3,07
1927.11.27	2380	98,44	-2,73
1927.11.28	2410	98,48	-2,69
1927.11.29	2220	98,26	-2,91
1927.11.30	2070	98,06	-3,11
1927.12.01	1930	97,88	-3,29
1927.12.02	1830	97,74	-3,43
1927.12.03	1720	97,60	-3,57
1927.12.04	1640	97,48	-3,69
1927.12.05	1580	97,40	-3,77
1927.12.06	1540	97,34	-3,83
1927.12.07	1500	97,28	-3,89
1927.12.08	1460	97,22	-3,95
1927.12.09	1420	97,16	-4,01
1927.12.10	1390	97,12	-4,05
1927.12.11	1370	97,08	-4,09
1927.12.12	1350	97,06	-4,11
1927.12.13	1350	97,06	-4,11
1927.12.14	1340	97,04	-4,13
1927.12.15	1310	97,00	-4,17
1927.12.16	1290	96,96	-4,21
1927.12.17	1270	96,94	-4,23
1927.12.18	1220	96,86	-4,31
1927.12.19	1160	96,76	-4,41

1927.12.20	1140	96,72	-4,45
1927.12.21	1060	96,58	-4,59
1927.12.22	1060	96,58	-4,59
1927.12.23	845	96,18	-4,99
1927.12.24	825	96,14	-5,03
1927.12.25	686	95,82	-5,35
1927.12.26	663	95,76	-5,41
1927.12.27	718	95,90	-5,27
1927.12.28	875	96,24	-4,93
1927.12.29	1060	96,58	-4,59
1927.12.30	1180	96,80	-4,37
1927.12.31	1370	97,08	-4,09
1928.01.01	1460	97,22	-3,95
1928.01.02	1310	96,99	-4,18
1928.01.03	1110	96,68	-4,49
1928.01.04	1030	96,54	-4,63
1928.01.05	1020	96,52	-4,65
1928.01.06	1240	96,88	-4,29
1928.01.07	1330	97,02	-4,15
1928.01.08	1040	96,56	-4,61
1928.01.09	1120	96,70	-4,47
1928.01.10	1210	96,84	-4,33
1928.01.11	1380	97,10	-4,07
1928.01.12	1650	97,50	-3,67
1928.01.13	1870	97,80	-3,37
1928.01.14	2050	98,04	-3,13
1928.01.15	2160	98,18	-2,99
1928.01.16	2050	98,04	-3,13
1928.01.17	1950	97,90	-3,27
1928.01.18	1840	97,76	-3,41
1928.01.19	1720	97,60	-3,57
1928.01.20	1640	97,48	-3,69
1928.01.21	1590	97,42	-3,75
1928.01.22	1590	97,42	-3,75
1928.01.23	1550	97,36	-3,81
1928.01.24	1540	97,35	-3,82
1928.01.25	1480	97,26	-3,91
1928.01.26	1440	97,20	-3,97
1928.01.27	1380	97,11	-4,06
1928.01.28	1350	97,06	-4,11
1928.01.29	1350	97,06	-4,11
1928.01.30	1370	97,08	-4,09
1928.01.31	1370	97,08	-4,09
1928.02.01	1320	97,01	-4,16
1928.02.02	1300	96,98	-4,19
1928.02.03	1270	96,94	-4,23
1928.02.04	1250	96,90	-4,27
1928.02.05	1270	96,94	-4,23
1928.02.06	1290	96,96	-4,21
1928.02.07	1300	96,98	-4,19

1928.02.08	1310	97,00	-4,17
1928.02.09	1310	96,99	-4,18
1928.02.10	1270	96,94	-4,23
1928.02.11	1250	96,90	-4,27
1928.02.12	1290	96,96	-4,21
1928.02.13	1370	97,08	-4,09
1928.02.14	1550	97,36	-3,81
1928.02.15	1750	97,64	-3,53
1928.02.16	1770	97,66	-3,51
1928.02.17	2900	98,00	-3,17
1928.02.18	3190	99,28	-1,89
1928.02.19	4280	100,24	-0,93
1928.02.20	5020	100,84	-0,33
1928.02.21	5590	101,18	0,01
1928.02.22	5440	101,16	-0,01
1928.02.23	4970	100,80	-0,37
1928.02.24	4470	100,40	-0,77
1928.02.25	3950	99,96	-1,21
1928.02.26	3410	99,48	-1,69
1928.02.27	2980	99,08	-2,09
1928.02.28	2670	98,76	-2,41
1928.02.29	2480	98,56	-2,61
1928.03.01	2330	98,38	-2,79
1928.03.02	2200	98,22	-2,95
1928.03.03	2050	98,04	-3,13
1928.03.04	1860	97,88	-3,29
1928.03.05	1930	97,78	-3,39
1928.03.06	1780	97,68	-3,49
1928.03.07	1740	97,62	-3,55
1928.03.08	1720	97,60	-3,57
1928.03.09	1740	97,62	-3,55
1928.03.10	1720	97,60	-3,57
1928.03.11	1750	97,64	-3,53
1928.03.12	1830	97,74	-3,43
1928.03.13	1860	97,78	-3,39
1928.03.14	1810	97,72	-3,45
1928.03.15	1770	97,66	-3,51
1928.03.16	1710	97,58	-3,59
1928.03.17	1680	97,54	-3,63
1928.03.18	1620	97,46	-3,71
1928.03.19	1590	97,42	-3,75
1928.03.20	1540	97,34	-3,83
1928.03.21	1480	97,26	-3,91
1928.03.22	1420	97,16	-4,01
1928.03.23	1390	97,12	-4,05
1928.03.24	1370	97,08	-4,09
1928.03.25	1370	97,08	-4,09
1928.03.26	1350	97,06	-4,11
1928.03.27	1480	97,26	-3,91
1928.03.28	1660	97,52	-3,65

1928.03.29	1800	97,70	-3,47
1928.03.30	1990	97,96	-3,21
1928.03.31	2140	98,16	-3,01
1928.04.01	2540	98,62	-2,55
1928.04.02	2670	98,76	-2,41
1928.04.03	2610	98,70	-2,47
1928.04.04	2590	98,68	-2,49
1928.04.05	2560	98,65	-2,52
1928.04.06	2560	98,65	-2,52
1928.04.07	2590	98,68	-2,49
1928.04.08	2380	98,44	-2,73
1928.04.09	2310	98,36	-2,81
1928.04.10	2290	98,34	-2,83
1928.04.11	2240	98,28	-2,89
1928.04.12	2130	98,14	-3,03
1928.04.13	2050	98,04	-3,13
1928.04.14	2010	97,98	-3,19
1928.04.15	1990	97,96	-3,21
1928.04.16	2110	98,12	-3,05
1928.04.17	2260	98,30	-2,87
1928.04.18	2260	98,30	-2,87
1928.04.19	2270	98,32	-2,85
1928.04.20	2270	98,32	-2,85
1928.04.21	2300	98,35	-2,82
1928.04.22	2290	98,34	-2,83
1928.04.23	2210	98,24	-2,93
1928.04.24	2160	98,18	-2,99
1928.04.25	2040	98,02	-3,15
1928.04.26	1960	97,92	-3,25
1928.04.27	1900	97,84	-3,33
1928.04.28	1860	97,78	-3,39
1928.04.29	1840	97,76	-3,41
1928.04.30	1840	97,76	-3,41
1928.05.01	1890	97,82	-3,35
1928.05.02	1930	97,88	-3,29
1928.05.03	2070	98,06	-3,11
1928.05.04	2290	98,34	-2,83
1928.05.05	2570	98,66	-2,51
1928.05.06	2570	98,66	-2,51
1928.05.07	2550	98,64	-2,53
1928.05.08	2500	98,58	-2,59
1928.05.09	2540	98,62	-2,55
1928.05.10	2550	98,64	-2,53
1928.05.11	2690	98,78	-2,39
1928.05.12	3090	99,18	-1,99
1928.05.13	3090	99,18	-1,99
1928.05.14	2840	98,94	-2,23
1928.05.15	2590	98,68	-2,49
1928.05.16	2450	98,52	-2,65
1928.05.17	2270	98,32	-2,85

1928.05.18	2240	98,28	-2,89
1928.05.19	2190	98,22	-2,95
1928.05.20	2190	98,22	-2,95
1928.05.21	2210	98,24	-2,93
1928.05.22	2260	98,30	-2,87
1928.05.23	2210	98,24	-2,93
1928.05.24	2180	98,20	-2,97
1928.05.25	2160	98,18	-2,99
1928.05.26	2140	98,16	-3,01
1928.05.27	2140	98,16	-3,01
1928.05.28	2180	98,20	-2,97
1928.05.29	3150	99,24	-1,93
1928.05.30	4210	100,18	-0,99
1928.05.31	4890	100,74	-0,43
1928.06.01	4820	100,68	-0,49
1928.06.02	4210	100,18	-0,99
1928.06.03	3670	99,72	-1,45
1928.06.04	3320	99,40	-1,77
1928.06.05	3210	99,30	-1,87
1928.06.06	3130	99,22	-1,95
1928.06.07	2940	99,04	-2,13
1928.06.08	2820	98,92	-2,25
1928.06.09	2880	98,98	-2,19
1928.06.10	3060	99,16	-2,01
1928.06.11	3250	99,34	-1,83
1928.06.12	3360	99,44	-1,73
1928.06.13	3230	99,32	-1,85
1928.06.14	3190	99,28	-1,89
1928.06.15	3270	99,36	-1,81
1928.06.16	3410	99,48	-1,69
1928.06.17	3210	99,30	-1,87
1928.06.18	3020	99,12	-2,05
1928.06.19	3090	99,18	-1,99
1928.06.20	3270	99,36	-1,81
1928.06.21	3060	99,16	-2,01
1928.06.22	2800	98,90	-2,27
1928.06.23	2610	98,70	-2,47
1928.06.24	2670	98,76	-2,41
1928.06.25	2740	98,84	-2,33
1928.06.26	2590	98,68	-2,49
1928.06.27	2550	98,64	-2,53
1928.06.28	2690	98,78	-2,39
1928.06.29	2840	98,94	-2,23
1928.06.30	3040	99,14	-2,03
1928.07.01	3380	99,46	-1,71
1928.07.02	3270	99,36	-1,81
1928.07.03	2980	99,08	-2,09
1928.07.04	2690	98,78	-2,39
1928.07.05	2540	98,62	-2,55
1928.07.06	2450	98,52	-2,65

1928.07.07	2390	98,46	-2,71
1928.07.08	2340	98,40	-2,77
1928.07.09	2340	98,40	-2,77
1928.07.10	2350	98,41	-2,76
1928.07.11	2360	98,42	-2,75
1928.07.12	2270	98,32	-2,85
1928.07.13	2130	98,14	-3,03
1928.07.14	2010	97,98	-3,19
1928.07.15	1920	97,86	-3,31
1928.07.16	1840	97,76	-3,41
1928.07.17	1800	97,70	-3,47
1928.07.18	1770	97,66	-3,51
1928.07.19	1750	97,64	-3,53
1928.07.20	1750	97,64	-3,53
1928.07.21	1800	97,70	-3,47
1928.07.22	1840	97,76	-3,41
1928.07.23	1830	97,74	-3,43
1928.07.24	1750	97,64	-3,53
1928.07.25	1660	97,52	-3,65
1928.07.26	1590	97,42	-3,75
1928.07.27	1540	97,34	-3,83
1928.07.28	1550	97,36	-3,81
1928.07.29	1540	97,34	-3,83
1928.07.30	1510	97,30	-3,87
1928.07.31	1440	97,20	-3,97
1928.08.01	1440	97,20	-3,97
1928.08.02	1510	97,30	-3,87
1928.08.03	1610	97,44	-3,73
1928.08.04	1610	97,44	-3,73
1928.08.05	1510	97,30	-3,87
1928.08.06	1510	97,30	-3,87
1928.08.07	1570	97,38	-3,79
1928.08.08	1550	97,36	-3,81
1928.08.09	1680	97,54	-3,63
1928.08.10	2180	98,20	-2,97
1928.08.11	2240	98,28	-2,89
1928.08.12	2010	97,98	-3,19
1928.08.13	1810	97,72	-3,45
1928.08.14	1660	97,52	-3,65
1928.08.15	1570	97,38	-3,79
1928.08.16	1500	97,28	-3,89
1928.08.17	1470	97,24	-3,93
1928.08.18	1470	97,24	-3,93
1928.08.19	1550	97,36	-3,81
1928.08.20	1620	97,46	-3,71
1928.08.21	1800	97,70	-3,47
1928.08.22	1840	97,76	-3,41
1928.08.23	1750	97,64	-3,53
1928.08.24	1640	97,48	-3,69
1928.08.25	1570	97,38	-3,79

1928.08.26	1750	97,64	-3,53
1928.08.27	1870	97,80	-3,37
1928.08.28	1780	97,68	-3,49
1928.08.29	1690	97,56	-3,61
1928.08.30	1590	97,42	-3,75
1928.08.31	1600	97,43	-3,74
1928.09.01	1550	97,36	-3,81
1928.09.02	1590	97,42	-3,75
1928.09.03	1780	97,68	-3,49
1928.09.04	2270	98,43	-2,74
1928.09.05	2540	98,62	-2,55
1928.09.06	2390	98,46	-2,71
1928.09.07	2200	98,23	-2,94
1928.09.08	1990	97,96	-3,21
1928.09.09	1810	97,72	-3,45
1928.09.10	1660	97,52	-3,65
1928.09.11	1550	97,36	-3,81
1928.09.12	1500	97,28	-3,89
1928.09.13	1440	97,20	-3,97
1928.09.14	1420	97,16	-4,01
1928.09.15	1470	97,24	-3,93
1928.09.16	1590	97,42	-3,75
1928.09.17	1680	97,55	-3,62
1928.09.18	1650	97,50	-3,67
1928.09.19	1710	97,58	-3,59
1928.09.20	1880	97,82	-3,35
1928.09.21	1920	97,86	-3,31
1928.09.22	1810	97,72	-3,45
1928.09.23	1690	97,56	-3,61
1928.09.24	1620	97,46	-3,71
1928.09.25	1570	97,38	-3,79
1928.09.26	1750	97,64	-3,53
1928.09.27	2050	98,04	-3,13
1928.09.28	2050	98,04	-3,13
1928.09.29	1920	97,86	-3,31
1928.09.30	1800	97,70	-3,47
1928.10.01	1680	97,54	-3,63
1928.10.02	1610	97,45	-3,72
1928.10.03	1540	97,35	-3,82
1928.10.04	1520	97,32	-3,85
1928.10.05	1580	97,40	-3,77
1928.10.06	1620	97,46	-3,71
1928.10.07	1580	97,40	-3,77
1928.10.08	1540	97,34	-3,83
1928.10.09	1470	97,24	-3,93
1928.10.10	1420	97,16	-4,01
1928.10.11	1370	97,08	-4,09
1928.10.12	1340	97,04	-4,13
1928.10.13	1310	97,00	-4,17
1928.10.14	1290	96,96	-4,21

1928.10.15	1310	97,00	-4,17
1928.10.16	1370	97,08	-4,09
1928.10.17	1400	97,14	-4,03
1928.10.18	1460	97,22	-3,95
1928.10.19	1480	97,26	-3,91
1928.10.20	1480	97,25	-3,92
1928.10.21	1420	97,16	-4,01
1928.10.22	1380	97,10	-4,07
1928.10.23	1340	97,04	-4,13
1928.10.24	1330	97,02	-4,15
1928.10.25	1300	96,98	-4,19
1928.10.26	1270	96,93	-4,24
1928.10.27	1370	97,09	-4,08
1928.10.28	1580	97,40	-3,77
1928.10.29	1540	97,34	-3,83
1928.10.30	1470	97,24	-3,93
1928.10.31	1370	97,08	-4,09
1928.11.01	1300	96,98	-4,19
1928.11.02	1300	96,98	-4,19
1928.11.03	1380	97,10	-4,07
1928.11.04	1340	97,04	-4,13
1928.11.05	1320	97,01	-4,16
1928.11.06	1380	97,10	-4,07
1928.11.07	1420	97,16	-4,01
1928.11.08	1380	97,11	-4,06
1928.11.09	1350	97,06	-4,11
1928.11.10	1340	97,04	-4,13
1928.11.11	1310	97,00	-4,17
1928.11.12	1250	96,90	-4,27
1928.11.13	1260	96,92	-4,25
1928.11.14	1270	96,94	-4,23
1928.11.15	1300	96,98	-4,19
1928.11.16	1300	96,98	-4,19
1928.11.17	1270	96,94	-4,23
1928.11.18	1260	96,92	-4,25
1928.11.19	1240	96,88	-4,29
1928.11.20	1210	96,84	-4,33
1928.11.21	1240	96,88	-4,29
1928.11.22	1250	96,90	-4,27
1928.11.23	1260	96,91	-4,26
1928.11.24	1270	96,93	-4,24
1928.11.25	1290	96,96	-4,21
1928.11.26	1290	96,96	-4,21
1928.11.27	1350	97,05	-4,12
1928.11.28	1470	97,23	-3,94
1928.11.29	1570	97,38	-3,79
1928.11.30	1770	97,66	-3,51
1928.12.01	1860	97,78	-3,39
1928.12.02	1860	97,78	-3,39
1928.12.03	1840	97,76	-3,41

1928.12.04	1920	97,67	-3,50
1928.12.05	1750	97,64	-3,53
1928.12.06	1780	97,68	-3,49
1928.12.07	1830	97,74	-3,43
1928.12.08	1830	97,74	-3,43
1928.12.09	1800	97,70	-3,47
1928.12.10	1750	97,64	-3,53
1928.12.11	1640	97,49	-3,68
1928.12.12	1590	97,42	-3,75
1928.12.13	1550	97,36	-3,81
1928.12.14	1550	97,36	-3,81
1928.12.15	1600	97,43	-3,74
1928.12.16	1610	97,45	-3,72
1928.12.17	1590	97,42	-3,75
1928.12.18	1540	97,35	-3,82
1928.12.19	1500	97,28	-3,89
1928.12.20	1470	97,24	-3,93
1928.12.21	1350	97,06	-4,11
1928.12.22	1280	96,95	-4,22
1928.12.23	1200	96,83	-4,34
1928.12.24	1100	96,66	-4,51
1928.12.25	1070	96,61	-4,56
1928.12.26	1010	96,49	-4,68
1928.12.27	1020	96,52	-4,65
1928.12.28	1240	96,73	-4,44
1928.12.29	1110	96,67	-4,50
1928.12.30	1120	96,70	-4,47
1928.12.31	1310	96,99	-4,18
1929.01.01	1590	97,42	-3,75
1929.01.02	1890	97,82	-3,35
1929.01.03	2040	98,03	-3,14
1929.01.04	2080	98,08	-3,09
1929.01.05	1950	97,88	-3,29
1929.01.06	1810	97,72	-3,45
1929.01.07	1680	97,54	-3,63
1929.01.08	1550	97,36	-3,81
1929.01.09	1400	97,14	-4,03
1929.01.10	1330	97,02	-4,15
1929.01.11	1240	96,88	-4,29
1929.01.12	1290	96,96	-4,21
1929.01.13	1220	96,86	-4,31
1929.01.14	1260	96,92	-4,25
1929.01.15	1130	96,72	-4,45
1929.01.16	1060	96,58	-4,59
1929.01.17	1070	96,61	-4,56
1929.01.18	1130	96,72	-4,45
1929.01.19	1290	96,97	-4,20
1929.01.20	1500	97,28	-3,89
1929.01.21	1150	96,75	-4,42
1929.01.22	1250	96,91	-4,26

1929.01.23	1660	97,51	-3,66
1929.01.24	2220	98,26	-2,91
1929.01.25	2450	98,52	-2,65
1929.01.26	2450	98,52	-2,65
1929.01.27	2640	98,73	-2,44
1929.01.28	2720	98,82	-2,35
1929.01.29	2540	98,62	-2,55
1929.01.30	2360	98,42	-2,75
1929.01.31	2330	98,38	-2,79
1929.02.01	2330	98,38	-2,79
1929.02.02	2280	98,33	-2,84
1929.02.03	2160	98,18	-2,99
1929.02.04	1990	97,96	-3,21
1929.02.05	1840	97,76	-3,41
1929.02.06	1720	97,60	-3,57
1929.02.07	1610	97,44	-3,73
1929.02.08	1530	97,33	-3,84
1929.02.09	1480	97,26	-3,91
1929.02.10	1570	97,38	-3,79
1929.02.11	1530	97,33	-3,84
1929.02.12	1610	97,44	-3,73
1929.02.13	1640	97,49	-3,68
1929.02.14	1710	97,58	-3,59
1929.02.15	1650	97,50	-3,67
1929.02.16	1710	97,58	-3,59
1929.02.17	1410	97,15	-4,02
1929.02.18	1430	97,18	-3,99
1929.02.19	1410	97,15	-4,02
1929.02.20	1390	97,12	-4,05
1929.02.21	1390	97,12	-4,05
1929.02.22	1420	97,16	-4,01
1929.02.23	1460	97,22	-3,95
1929.02.24	1500	97,28	-3,89
1929.02.25	1530	97,33	-3,84
1929.02.26	1550	97,36	-3,81
1929.02.27	1550	97,36	-3,81
1929.02.28	1580	97,40	-3,77
1929.03.01	1610	97,44	-3,73
1929.03.02	1640	97,48	-3,69
1929.03.03	1640	97,48	-3,69
1929.03.04	1680	97,54	-3,63
1929.03.05	1710	97,58	-3,59
1929.03.06	1740	97,62	-3,55
1929.03.07	1750	97,64	-3,53
1929.03.08	1740	97,62	-3,55
1929.03.09	1750	97,64	-3,53
1929.03.10	1770	97,66	-3,51
1929.03.11	1760	97,65	-3,52
1929.03.12	1750	97,64	-3,53
1929.03.13	1780	97,68	-3,49

1929.03.14	1770	97,67	-3,50
1929.03.15	1800	97,71	-3,46
1929.03.16	1860	97,78	-3,39
1929.03.17	2200	98,00	-3,17
1929.03.18	2130	98,14	-3,03
1929.03.19	2270	98,32	-2,85
1929.03.20	2460	98,54	-2,63
1929.03.21	3000	99,10	-2,07
1929.03.22	4030	100,03	-1,14
1929.03.23	4820	100,68	-0,49
1929.03.24	4230	100,20	-0,97
1929.03.25	3600	99,66	-1,51
1929.03.26	3540	99,60	-1,57
1929.03.27	3520	99,58	-1,59
1929.03.28	3560	99,62	-1,55
1929.03.29	3520	99,58	-1,59
1929.03.30	3430	99,50	-1,67
1929.03.31	3360	99,44	-1,73
1929.04.01	3340	99,42	-1,75
1929.04.02	3320	99,40	-1,77
1929.04.03	3410	99,48	-1,69
1929.04.04	3360	99,44	-1,73
1929.04.05	3260	99,35	-1,82
1929.04.06	3040	99,14	-2,03
1929.04.07	2900	99,00	-2,17
1929.04.08	2700	98,80	-2,37
1929.04.09	2550	98,64	-2,53
1929.04.10	2410	98,48	-2,69
1929.04.11	2310	98,36	-2,81
1929.04.12	2290	98,34	-2,83
1929.04.13	2460	98,54	-2,63
1929.04.14	2590	98,68	-2,49
1929.04.15	2740	98,84	-2,33
1929.04.16	2900	99,00	-2,17
1929.04.17	3020	99,12	-2,05
1929.04.18	2980	99,08	-2,09
1929.04.19	2920	99,02	-2,15
1929.04.20	2850	98,95	-2,22
1929.04.21	2690	98,78	-2,39
1929.04.22	2500	98,58	-2,59
1929.04.23	2430	98,50	-2,67
1929.04.24	2460	98,54	-2,63
1929.04.25	2450	98,52	-2,65
1929.04.26	2330	98,38	-2,79
1929.04.27	2190	98,22	-2,95
1929.04.28	2070	98,06	-3,11
1929.04.29	1930	97,88	-3,29
1929.04.30	1870	97,80	-3,37
1929.05.01	1800	97,70	-3,47
1929.05.02	1780	97,68	-3,49

1929.05.03	1860	97,78	-3,39
1929.05.04	2020	98,00	-3,17
1929.05.05	2220	98,25	-2,92
1929.05.06	2280	98,33	-2,84
1929.05.07	2260	98,30	-2,87
1929.05.08	2220	98,26	-2,91
1929.05.09	2210	98,24	-2,93
1929.05.10	2210	98,24	-2,93
1929.05.11	2260	98,30	-2,87
1929.05.12	2330	98,38	-2,79
1929.05.13	2380	98,44	-2,73
1929.05.14	2480	98,56	-2,61
1929.05.15	2500	98,58	-2,59
1929.05.16	2570	98,66	-2,51
1929.05.17	2740	98,84	-2,33
1929.05.18	2880	98,98	-2,19
1929.05.19	3170	99,26	-1,91
1929.05.20	3600	99,66	-1,51
1929.05.21	3600	99,66	-1,51
1929.05.22	3410	99,48	-1,69
1929.05.23	3150	99,24	-1,93
1929.05.24	2980	99,08	-2,09
1929.05.25	2880	98,98	-2,19
1929.05.26	2780	98,88	-2,29
1929.05.27	2760	98,86	-2,31
1929.05.28	2740	98,84	-2,33
1929.05.29	2720	98,82	-2,35
1929.05.30	2720	98,82	-2,35
1929.05.31	2730	98,83	-2,34
1929.06.01	2730	98,83	-2,34
1929.06.02	2820	98,92	-2,25
1929.06.03	2980	99,08	-2,09
1929.06.04	2940	99,04	-2,13
1929.06.05	2840	98,94	-2,23
1929.06.06	2660	98,75	-2,42
1929.06.07	2550	98,64	-2,53
1929.06.08	2690	98,78	-2,39
1929.06.09	2900	99,00	-2,17
1929.06.10	3030	99,13	-2,04
1929.06.11	3090	99,18	-1,99
1929.06.12	3130	99,22	-1,95
1929.06.13	3260	99,35	-1,82
1929.06.14	3410	99,48	-1,69
1929.06.15	3540	99,60	-1,57
1929.06.16	3480	99,55	-1,62
1929.06.17	3330	99,41	-1,76
1929.06.18	3190	99,28	-1,89
1929.06.19	2960	99,06	-2,11
1929.06.20	2850	98,95	-2,22
1929.06.21	2730	98,83	-2,34

1929.06.22	2590	98,68	-2,49
1929.06.23	2390	98,46	-2,71
1929.06.24	2300	98,35	-2,82
1929.06.25	2290	98,34	-2,83
1929.06.26	2280	98,45	-2,72
1929.06.27	2340	98,40	-2,77
1929.06.28	2330	98,38	-2,79
1929.06.29	2330	98,38	-2,79
1929.06.30	2300	98,35	-2,82
1929.07.01	2220	98,26	-2,91
1929.07.02	2130	98,14	-3,03
1929.07.03	2010	97,98	-3,19
1929.07.04	1900	97,84	-3,33
1929.07.05	1900	97,84	-3,33
1929.07.06	1970	97,93	-3,24
1929.07.07	1990	97,96	-3,21
1929.07.08	1940	97,89	-3,28
1929.07.09	1980	97,95	-3,22
1929.07.10	2180	98,21	-2,96
1929.07.11	2570	98,66	-2,51
1929.07.12	2720	98,82	-2,35
1929.07.13	2630	98,72	-2,45
1929.07.14	2390	98,46	-2,71
1929.07.15	2190	98,22	-2,95
1929.07.16	2040	98,02	-3,15
1929.07.17	1970	97,93	-3,24
1929.07.18	1960	97,92	-3,25
1929.07.19	1900	97,84	-3,33
1929.07.20	1800	97,70	-3,47
1929.07.21	1740	97,62	-3,55
1929.07.22	1680	97,54	-3,63
1929.07.23	1640	97,48	-3,69
1929.07.24	1610	97,45	-3,72
1929.07.25	1590	97,41	-3,76
1929.07.26	1570	97,38	-3,79
1929.07.27	1540	97,35	-3,82
1929.07.28	1540	97,34	-3,83
1929.07.29	1590	97,41	-3,76
1929.07.30	1690	97,56	-3,61
1929.07.31	1900	97,84	-3,33
1929.08.01	1950	97,90	-3,27
1929.08.02	1870	97,80	-3,37
1929.08.03	1770	97,66	-3,51
1929.08.04	1680	97,55	-3,62
1929.08.05	1710	97,58	-3,59
1929.08.06	2140	98,16	-3,01
1929.08.07	2630	98,72	-2,45
1929.08.08	2410	98,48	-2,69
1929.08.09	2290	98,34	-2,83
1929.08.10	2360	98,42	-2,75

1929.08.11	2220	98,26	-2,91
1929.08.12	2010	97,98	-3,19
1929.08.13	1870	97,80	-3,37
1929.08.14	1820	97,73	-3,44
1929.08.15	1890	97,83	-3,34
1929.08.16	2100	98,10	-3,07
1929.08.17	2270	98,32	-2,85
1929.08.18	2220	98,26	-2,91
1929.08.19	2080	98,08	-3,09
1929.08.20	1980	97,94	-3,23
1929.08.21	1960	97,92	-3,25
1929.08.22	1950	97,90	-3,27
1929.08.23	2180	98,20	-2,97
1929.08.24	2760	98,86	-2,31
1929.08.25	2980	99,08	-2,09
1929.08.26	2960	99,06	-2,11
1929.08.27	2820	98,92	-2,25
1929.08.28	2550	98,64	-2,53
1929.08.29	2290	98,34	-2,83
1929.08.30	2100	98,10	-3,07
1929.08.31	1960	97,92	-3,25
1929.09.01	1860	97,78	-3,39
1929.09.02	1770	97,66	-3,51
1929.09.03	1740	97,62	-3,55
1929.09.04	1690	97,56	-3,61
1929.09.05	1640	97,48	-3,69
1929.09.06	1610	97,44	-3,73
1929.09.07	1580	97,40	-3,77
1929.09.08	1510	97,30	-3,87
1929.09.09	1470	97,24	-3,93
1929.09.10	1430	97,18	-3,99
1929.09.11	1400	97,14	-4,03
1929.09.12	1390	97,12	-4,05
1929.09.13	1350	97,06	-4,11
1929.09.14	1310	97,00	-4,17
1929.09.15	1280	96,95	-4,22
1929.09.16	1270	96,94	-4,23
1929.09.17	1270	96,93	-4,24
1929.09.18	1270	96,94	-4,23
1929.09.19	1270	96,94	-4,23
1929.09.20	1270	96,94	-4,23
1929.09.21	1260	96,92	-4,25
1929.09.22	1240	96,88	-4,29
1929.09.23	1200	96,82	-4,35
1929.09.24	1150	96,74	-4,43
1929.09.25	1140	96,73	-4,44
1929.09.26	1170	96,78	-4,39
1929.09.27	1210	96,84	-4,33
1929.09.28	1220	96,86	-4,31
1929.09.29	1240	96,88	-4,29

1929.09.30	1210	96,83	-4,34
1929.10.01	1140	96,73	-4,44
1929.10.02	1080	96,63	-4,54
1929.10.03	1030	96,54	-4,63
1929.10.04	1010	96,49	-4,68
1929.10.05	978	96,44	-4,73
1929.10.06	967	96,42	-4,75
1929.10.07	940	96,37	-4,80
1929.10.08	925	96,34	-4,83
1929.10.09	915	96,32	-4,85
1929.10.10	925	96,34	-4,83
1929.10.11	910	96,31	-4,86
1929.10.12	895	96,28	-4,89
1929.10.13	895	96,28	-4,89
1929.10.14	956	96,40	-4,77
1929.10.15	1020	96,52	-4,65
1929.10.16	1200	96,82	-4,35
1929.10.17	1450	97,21	-3,96
1929.10.18	1400	97,14	-4,03
1929.10.19	1290	96,96	-4,21
1929.10.20	1200	96,83	-4,34
1929.10.21	1150	96,75	-4,42
1929.10.22	1100	96,66	-4,51
1929.10.23	1070	96,61	-4,56
1929.10.24	1040	96,55	-4,62
1929.10.25	1030	96,54	-4,63
1929.10.26	1010	96,50	-4,67
1929.10.27	1000	96,48	-4,69
1929.10.28	1020	96,52	-4,65
1929.10.29	989	96,46	-4,71
1929.10.30	995	96,47	-4,70
1929.10.31	1040	96,56	-4,61
1929.11.01	1090	96,64	-4,53
1929.11.02	1100	96,66	-4,51
1929.11.03	1110	96,67	-4,50
1929.11.04	1170	96,78	-4,39
1929.11.05	1310	96,99	-4,18
1929.11.06	1420	97,17	-4,00
1929.11.07	1450	97,21	-3,96
1929.11.08	1480	97,26	-3,91
1929.11.09	1460	97,22	-3,95
1929.11.10	1380	97,10	-4,07
1929.11.11	1300	96,98	-4,19
1929.11.12	1270	96,94	-4,23
1929.11.13	1220	96,85	-4,32
1929.11.14	1210	96,83	-4,34
1929.11.15	1240	96,88	-4,29
1929.11.16	1310	97,00	-4,17
1929.11.17	1420	97,16	-4,01
1929.11.18	1520	97,32	-3,85

1929.11.19	1540	97,34	-3,83
1929.11.20	1480	97,25	-3,92
1929.11.21	1390	97,12	-4,05
1929.11.22	1330	97,03	-4,14
1929.11.23	1270	96,94	-4,23
1929.11.24	1210	96,84	-4,33
1929.11.25	1180	96,79	-4,38
1929.11.26	1150	96,74	-4,43
1929.11.27	1120	96,70	-4,47
1929.11.28	1110	96,68	-4,49
1929.11.29	1090	96,64	-4,53
1929.11.30	1070	96,61	-4,56
1929.12.01	1080	96,63	-4,54
1929.12.02	1120	96,70	-4,47
1929.12.03	1150	96,74	-4,43
1929.12.04	1170	96,78	-4,39
1929.12.05	1180	96,80	-4,37
1929.12.06	1200	96,82	-4,35
1929.12.07	1210	96,84	-4,33
1929.12.08	1190	96,81	-4,36
1929.12.09	1160	96,76	-4,41
1929.12.10	1120	96,70	-4,47
1929.12.11	1100	96,66	-4,51
1929.12.12	1090	96,64	-4,53
1929.12.13	1110	96,68	-4,49
1929.12.14	1090	96,65	-4,52
1929.12.15	1110	96,68	-4,49
1929.12.16	1260	96,92	-4,25
1929.12.17	1410	97,15	-4,02
1929.12.18	1570	97,38	-3,79
1929.12.19	1920	97,86	-3,31
1929.12.20	2210	98,24	-2,93
1929.12.21	2180	98,20	-2,97
1929.12.22	2010	97,98	-3,19
1929.12.23	1870	97,80	-3,37
1929.12.24	1700	97,57	-3,60
1929.12.25	1570	97,39	-3,78
1929.12.26	1370	97,09	-4,08
1929.12.27	1370	97,08	-4,09
1929.12.28	1340	97,04	-4,13
1929.12.29	1330	97,02	-4,15
1929.12.30	1330	97,02	-4,15
1929.12.31	1350	97,05	-4,12
1930.01.01	1400	97,14	-4,03
1930.01.02	1470	97,24	-3,93
1930.01.03	1570	97,38	-3,79
1930.01.04	1580	97,40	-3,77
1930.01.05	1580	97,40	-3,77
1930.01.06	1610	97,44	-3,73
1930.01.07	1640	97,48	-3,69

1930.01.08	1620	97,46	-3,71
1930.01.09	1570	97,39	-3,78
1930.01.10	1520	97,32	-3,85
1930.01.11	1460	97,23	-3,94
1930.01.12	1380	97,10	-4,07
1930.01.13	1340	97,04	-4,13
1930.01.14	1300	96,98	-4,19
1930.01.15	1260	96,92	-4,25
1930.01.16	1220	96,86	-4,31
1930.01.17	1240	96,88	-4,29
1930.01.18	1220	96,86	-4,31
1930.01.19	1210	96,84	-4,33
1930.01.20	1270	96,94	-4,23
1930.01.21	1380	97,10	-4,07
1930.01.22	1390	97,12	-4,05
1930.01.23	1340	97,04	-4,13
1930.01.24	1290	96,96	-4,21
1930.01.25	1220	96,86	-4,31
1930.01.26	1220	96,86	-4,31
1930.01.27	1120	96,70	-4,47
1930.01.28	1110	96,68	-4,49
1930.01.29	1110	96,68	-4,49
1930.01.30	1110	96,68	-4,49
1930.01.31	1110	96,68	-4,49
1930.02.01	1130	96,72	-4,45
1930.02.02	1180	96,80	-4,37
1930.02.03	1220	96,86	-4,31
1930.02.04	1240	96,89	-4,28
1930.02.05	1270	96,93	-4,24
1930.02.06	1300	96,98	-4,19
1930.02.07	1300	96,98	-4,19
1930.02.08	1350	97,05	-4,12
1930.02.09	1400	97,14	-4,03
1930.02.10	1400	97,14	-4,03
1930.02.11	1340	97,04	-4,13
1930.02.12	1270	96,94	-4,23
1930.02.13	1170	96,78	-4,39
1930.02.14	1150	96,74	-4,43
1930.02.15	1060	96,58	-4,59
1930.02.16	1040	96,55	-4,62
1930.02.17	1020	96,52	-4,65
1930.02.18	1020	96,52	-4,65
1930.02.19	1010	96,50	-4,67
1930.02.20	1010	96,50	-4,67
1930.02.21	1010	96,50	-4,67
1930.02.22	1010	96,50	-4,67
1930.02.23	978	96,44	-4,73
1930.02.24	956	96,40	-4,77
1930.02.25	935	96,36	-4,81
1930.02.26	915	96,32	-4,85

1930.02.27	905	96,30	-4,87
1930.02.28	900	96,29	-4,88
1930.03.01	890	96,27	-4,90
1930.03.02	915	96,32	-4,85
1930.03.03	915	96,32	-4,85
1930.03.04	925	96,34	-4,83
1930.03.05	940	96,37	-4,80
1930.03.06	978	96,44	-4,73
1930.03.07	1020	96,52	-4,65
1930.03.08	1090	96,64	-4,53
1930.03.09	1150	96,75	-4,42
1930.03.10	1160	96,76	-4,41
1930.03.11	1160	96,76	-4,41
1930.03.12	1220	96,87	-4,30
1930.03.13	1260	96,92	-4,25
1930.03.14	1250	96,90	-4,27
1930.03.15	1310	97,01	-4,16
1930.03.16	1350	97,06	-4,11
1930.03.17	1350	97,05	-4,12
1930.03.18	1450	97,21	-3,96
1930.03.19	1660	97,51	-3,66
1930.03.20	1770	97,66	-3,51
1930.03.21	1840	97,76	-3,41
1930.03.22	2010	97,98	-3,19
1930.03.23	2220	98,26	-2,91
1930.03.24	2290	98,34	-2,83
1930.03.25	2140	98,16	-3,01
1930.03.26	2010	97,98	-3,19
1930.03.27	1890	97,83	-3,34
1930.03.28	1800	97,71	-3,46
1930.03.29	1770	97,66	-3,51
1930.03.30	1750	97,64	-3,53
1930.03.31	1740	97,63	-3,54
1930.04.01	1690	97,56	-3,61
1930.04.02	1640	97,48	-3,69
1930.04.03	1640	97,48	-3,69
1930.04.04	1590	97,42	-3,75
1930.04.05	1540	97,34	-3,83
1930.04.06	1520	97,32	-3,85
1930.04.07	1660	97,52	-3,65
1930.04.08	1730	97,61	-3,56
1930.04.09	1830	97,74	-3,43
1930.04.10	2020	98,00	-3,17
1930.04.11	2130	98,14	-3,03
1930.04.12	2100	98,10	-3,07
1930.04.13	2020	98,00	-3,17
1930.04.14	1920	97,86	-3,31
1930.04.15	1840	97,76	-3,41
1930.04.16	1780	97,68	-3,49
1930.04.17	1860	97,78	-3,39

1930.04.18	1950	97,90	-3,27
1930.04.19	2210	98,24	-2,93
1930.04.20	2550	98,63	-2,54
1930.04.21	2960	99,06	-2,11
1930.04.22	3190	99,28	-1,89
1930.04.23	3210	99,30	-1,87
1930.04.24	3110	99,20	-1,97
1930.04.25	2960	99,06	-2,11
1930.04.26	2820	98,92	-2,25
1930.04.27	2620	98,71	-2,46
1930.04.28	2430	98,50	-2,67
1930.04.29	2380	98,44	-2,73
1930.04.30	2370	98,43	-2,74
1930.05.01	2380	98,44	-2,73
1930.05.02	2390	98,46	-2,71
1930.05.03	2570	98,66	-2,51
1930.05.04	2690	98,79	-2,38
1930.05.05	2630	98,72	-2,45
1930.05.06	2480	98,56	-2,61
1930.05.07	2370	98,43	-2,74
1930.05.08	2240	98,28	-2,89
1930.05.09	2140	98,16	-3,01
1930.05.10	2050	98,04	-3,13
1930.05.11	2030	98,01	-3,16
1930.05.12	2110	98,12	-3,05
1930.05.13	2360	98,42	-2,75
1930.05.14	2410	98,48	-2,69
1930.05.15	2490	98,57	-2,60
1930.05.16	2660	98,75	-2,42
1930.05.17	2710	98,81	-2,36
1930.05.18	3930	99,38	-1,79
1930.05.19	3950	99,96	-1,21
1930.05.20	4190	100,17	-1,00
1930.05.21	4130	100,12	-1,05
1930.05.22	4040	100,04	-1,13
1930.05.23	4060	100,06	-1,11
1930.05.24	3970	99,98	-1,19
1930.05.25	3650	99,70	-1,47
1930.05.26	3270	99,36	-1,81
1930.05.27	2940	99,04	-2,13
1930.05.28	2830	98,93	-2,24
1930.05.29	2900	99,00	-2,17
1930.05.30	2850	98,95	-2,22
1930.05.31	2880	98,98	-2,19
1930.06.01	2840	98,94	-2,23
1930.06.02	2810	98,91	-2,26
1930.06.03	2760	98,87	-2,30
1930.06.04	2880	98,98	-2,19
1930.06.05	3060	99,16	-2,01
1930.06.06	3090	99,18	-1,99

1930.06.07	3110	99,20	-1,97
1930.06.08	3090	99,18	-1,99
1930.06.09	2960	99,06	-2,11
1930.06.10	2840	98,94	-2,23
1930.06.11	2760	98,86	-2,31
1930.06.12	2700	98,80	-2,37
1930.06.13	2700	98,79	-2,38
1930.06.14	2870	98,76	-2,41
1930.06.15	2550	98,63	-2,54
1930.06.16	2460	98,53	-2,64
1930.06.17	2340	98,40	-2,77
1930.06.18	2290	98,34	-2,83
1930.06.19	2240	98,28	-2,89
1930.06.20	2190	98,22	-2,95
1930.06.21	2170	98,19	-2,98
1930.06.22	2130	98,14	-3,03
1930.06.23	2050	98,04	-3,13
1930.06.24	1990	97,96	-3,21
1930.06.25	1910	97,85	-3,32
1930.06.26	1860	97,78	-3,39
1930.06.27	1750	97,64	-3,53
1930.06.28	1730	97,61	-3,56
1930.06.29	1770	97,66	-3,51
1930.06.30	1780	97,68	-3,49
1930.07.01	1800	97,70	-3,47
1930.07.02	1800	97,71	-3,46
1930.07.03	1820	97,73	-3,44
1930.07.04	1820	97,73	-3,44
1930.07.05	1740	97,63	-3,54
1930.07.06	1680	97,54	-3,63
1930.07.07	1680	97,54	-3,63
1930.07.08	1640	97,49	-3,68
1930.07.09	1590	97,42	-3,75
1930.07.10	1640	97,48	-3,69
1930.07.11	1740	97,63	-3,54
1930.07.12	1780	97,68	-3,49
1930.07.13	1780	97,68	-3,49
1930.07.14	1690	97,56	-3,61
1930.07.15	1620	97,46	-3,71
1930.07.16	1610	97,44	-3,73
1930.07.17	1580	97,40	-3,77
1930.07.18	1540	97,34	-3,83
1930.07.19	1570	97,39	-3,78
1930.07.20	1650	97,50	-3,67
1930.07.21	1650	97,50	-3,67
1930.07.22	1600	97,43	-3,74
1930.07.23	1660	97,52	-3,65
1930.07.24	1690	97,56	-3,61
1930.07.25	1660	97,51	-3,66
1930.07.26	1600	97,43	-3,74

1930.07.27	1550	97,36	-3,81
1930.07.28	1610	97,44	-3,73
1930.07.29	2000	97,97	-3,20
1930.07.30	2080	98,08	-3,09
1930.07.31	2040	98,03	-3,14
1930.08.01	1950	97,90	-3,27
1930.08.02	1830	97,74	-3,43
1930.08.03	1840	97,76	-3,41
1930.08.04	2070	98,06	-3,11
1930.08.05	2050	98,04	-3,13
1930.08.06	1900	97,84	-3,33
1930.08.07	1750	97,64	-3,53
1930.08.08	1750	97,64	-3,53
1930.08.09	1780	97,68	-3,49
1930.08.10	1920	97,86	-3,31
1930.08.11	2190	98,22	-2,95
1930.08.12	3020	99,12	-2,05
1930.08.13	3720	99,76	-1,41
1930.08.14	3990	100,00	-1,17
1930.08.15	3950	99,96	-1,21
1930.08.16	3960	99,97	-1,20
1930.08.17	4180	100,16	-1,01
1930.08.18	4340	100,29	-0,88
1930.08.19	4490	100,42	-0,75
1930.08.20	4750	100,63	-0,54
1930.08.21	4880	100,73	-0,44
1930.08.22	4640	100,54	-0,63
1930.08.23	4240	100,21	-0,96
1930.08.24	3780	99,81	-1,36
1930.08.25	3410	99,48	-1,69
1930.08.26	3270	99,36	-1,81
1930.08.27	3190	99,28	-1,89
1930.08.28	3060	99,16	-2,01
1930.08.29	2780	98,88	-2,29
1930.08.30	2590	98,68	-2,49
1930.08.31	2430	98,50	-2,67
1930.09.01	2270	98,32	-2,85
1930.09.02	2160	98,18	-2,99
1930.09.03	2310	98,01	-3,16
1930.09.04	1950	97,90	-3,27
1930.09.05	1850	97,77	-3,40
1930.09.06	1770	97,67	-3,50
1930.09.07	1740	97,62	-3,55
1930.09.08	1720	97,60	-3,57
1930.09.09	1660	97,52	-3,65
1930.09.10	1590	97,42	-3,75
1930.09.11	1570	97,38	-3,79
1930.09.12	1610	97,44	-3,73
1930.09.13	1680	97,54	-3,63
1930.09.14	1700	97,57	-3,60

1930.09.15	1700	97,57	-3,60
1930.09.16	1670	97,53	-3,64
1930.09.17	1700	97,57	-3,60
1930.09.18	1700	97,57	-3,60
1930.09.19	1680	97,55	-3,62
1930.09.20	1810	97,72	-3,45
1930.09.21	1890	97,82	-3,35
1930.09.22	1780	97,68	-3,49
1930.09.23	1640	97,49	-3,68
1930.09.24	1530	97,33	-3,84
1930.09.25	1570	97,38	-3,79
1930.09.26	1830	97,74	-3,43
1930.09.27	2160	98,18	-2,99
1930.09.28	2140	98,16	-3,01
1930.09.29	2050	98,04	-3,13
1930.09.30	2070	98,06	-3,11
1930.10.01	2260	98,30	-2,87
1930.10.02	2220	98,25	-2,92
1930.10.03	2100	98,10	-3,07
1930.10.04	1990	97,96	-3,21
1930.10.05	1920	97,86	-3,31
1930.10.06	1860	97,78	-3,39
1930.10.07	1810	97,72	-3,45
1930.10.08	1710	97,59	-3,58
1930.10.09	1690	97,56	-3,61
1930.10.10	1800	97,70	-3,47
1930.10.11	1960	97,92	-3,25
1930.10.12	2130	98,14	-3,03
1930.10.13	2470	98,55	-2,62
1930.10.14	3000	99,10	-2,07
1930.10.15	3120	99,21	-1,96
1930.10.16	3040	99,14	-2,03
1930.10.17	2980	99,08	-2,09
1930.10.18	2860	98,94	-2,23
1930.10.19	2600	98,69	-2,48
1930.10.20	2410	98,48	-2,69
1930.10.21	2220	98,26	-2,91
1930.10.22	2070	98,06	-3,11
1930.10.23	1980	97,94	-3,23
1930.10.24	1890	97,82	-3,35
1930.10.25	1840	97,76	-3,41
1930.10.26	1770	97,66	-3,51
1930.10.27	2050	98,04	-3,13
1930.10.28	2380	98,44	-2,73
1930.10.29	2720	98,82	-2,35
1930.10.30	3210	99,30	-1,87
1930.10.31	3560	99,62	-1,55
1930.11.01	3430	99,62	-1,55
1930.11.02	3490	99,69	-1,48
1930.11.03	3990	100,16	-1,01

1930.11.04	4340	100,46	-0,71
1930.11.05	4510	100,60	-0,57
1930.11.06	4730	100,80	-0,37
1930.11.07	4930	100,95	-0,22
1930.11.08	5180	101,16	-0,01
1930.11.09	5180	101,20	0,03
1930.11.10	4940	100,98	-0,19
1930.11.11	4450	100,58	-0,59
1930.11.12	4030	100,21	-0,96
1930.11.13	3690	99,88	-1,29
1930.11.14	3500	99,68	-1,49
1930.11.15	3300	99,50	-1,67
1930.11.16	3140	99,33	-1,84
1930.11.17	3010	99,20	-1,97
1930.11.18	2850	99,04	-2,13
1930.11.19	2770	98,96	-2,21
1930.11.20	2850	99,02	-2,15
1930.11.21	2870	99,07	-2,10
1930.11.22	2840	99,01	-2,16
1930.11.23	3040	99,23	-1,94
1930.11.24	3610	99,78	-1,39
1930.11.25	3980	100,14	-1,03
1930.11.26	4090	100,23	-0,94
1930.11.27	4030	100,18	-0,99
1930.11.28	3950	100,10	-1,07
1930.11.29	3900	100,07	-1,10
1930.11.30	3860	100,00	-1,17
1930.12.01	3720	99,92	-1,25
1930.12.02	3560	99,74	-1,43
1930.12.03	3300	99,54	-1,63
1930.12.04	3090	99,27	-1,90
1930.12.05	2900	99,10	-2,07
1930.12.06	2720	98,91	-2,26
1930.12.07	2550	98,76	-2,41
1930.12.08	2450	98,58	-2,59
1930.12.09	2350	98,46	-2,71
1930.12.10	2270	98,35	-2,82
1930.12.11	2270	98,37	-2,80
1930.12.12	2340	98,48	-2,69
1930.12.13	2370	98,58	-2,59
1930.12.14	2570	98,70	-2,47
1930.12.15	2570	98,72	-2,45
1930.12.16	2540	98,68	-2,49
1930.12.17	2450	98,58	-2,59
1930.12.18	2410	98,54	-2,63
1930.12.19	2360	98,48	-2,69
1930.12.20	2330	98,42	-2,75
1930.12.21	2270	98,34	-2,83
1930.12.22	2160	98,24	-2,93
1930.12.23	2090	98,13	-3,04

1930.12.24	1990	98,02	-3,15
1930.12.25	1920	97,92	-3,25
1930.12.26	1850	97,80	-3,37
1930.12.27	1830	97,75	-3,42
1930.12.28	1780	97,69	-3,48
1930.12.29	1740	97,65	-3,52
1930.12.30	1660	97,51	-3,66
1930.12.31	1650	97,49	-3,68
1931.01.01	1690	97,56	-3,61
1931.01.02	1810	97,76	-3,41
1931.01.03	1890	97,85	-3,32
1931.01.04	1850	97,78	-3,39
1931.01.05	1890	97,80	-3,37
1931.01.06	1900	97,86	-3,31
1931.01.07	1950	97,95	-3,22
1931.01.08	2110	98,16	-3,01
1931.01.09	2340	98,46	-2,71
1931.01.10	2440	98,58	-2,59
1931.01.11	2430	98,56	-2,61
1931.01.12	2270	98,36	-2,81
1931.01.13	2050	98,04	-3,13
1931.01.14	1900	97,82	-3,35
1931.01.15	1780	97,66	-3,51
1931.01.16	1550	97,34	-3,83
1931.01.17	1590	97,40	-3,77
1931.01.18	1570	97,36	-3,81
1931.01.19	1570	97,36	-3,81
1931.01.20	1620	97,47	-3,70
1931.01.21	1740	97,64	-3,53
1931.01.22	1740	97,65	-3,52
1931.01.23	1710	97,63	-3,54
1931.01.24	1840	97,74	-3,43
1931.01.25	2010	98,00	-3,17
1931.01.26	2070	98,08	-3,09
1931.01.27	2070	98,09	-3,08
1931.01.28	2080	98,09	-3,08
1931.01.29	2070	98,10	-3,07
1931.01.30	2070	98,11	-3,06
1931.01.31	2070	98,10	-3,07
1931.02.01	2070	98,08	-3,09
1931.02.02	2040	98,04	-3,13
1931.02.03	1990	97,98	-3,19
1931.02.04	1920	97,88	-3,29
1931.02.05	1890	97,80	-3,37
1931.02.06	1890	97,71	-3,46
1931.02.07	1760	97,64	-3,53
1931.02.08	1710	97,60	-3,57
1931.02.09	1660	97,52	-3,65
1931.02.10	1580	97,40	-3,77
1931.02.11	1510	97,28	-3,89

1931.02.12	1440	97,18	-3,99
1931.02.13	1370	97,08	-4,09
1931.02.14	1340	97,02	-4,15
1931.02.15	1420	97,16	-4,01
1931.02.16	1480	97,24	-3,93
1931.02.17	1370	97,06	-4,11
1931.02.18	1420	97,12	-4,05
1931.02.19	1430	97,16	-4,01
1931.02.20	1460	97,21	-3,96
1931.02.21	1570	97,37	-3,80
1931.02.22	1780	97,66	-3,51
1931.02.23	2010	98,03	-3,14
1931.02.24	2380	98,50	-2,67
1931.02.25	2690	98,88	-2,29
1931.02.26	2720	98,88	-2,29
1931.02.27	2610	98,76	-2,41
1931.02.28	2530	98,67	-2,50
1931.03.01	2510	98,64	-2,53
1931.03.02	2880	99,03	-2,14
1931.03.03	3360	99,58	-1,59
1931.03.04	3660	99,83	-1,34
1931.03.05	3770	99,96	-1,21
1931.03.06	3730	99,90	-1,27
1931.03.07	3650	99,80	-1,37
1931.03.08	3480	99,67	-1,50
1931.03.09	3250	99,46	-1,71
1931.03.10	2920	99,12	-2,05
1931.03.11	2740	98,91	-2,26
1931.03.12	2610	98,76	-2,41
1931.03.13	2500	98,63	-2,54
1931.03.14	2410	98,50	-2,67
1931.03.15	2340	98,47	-2,70
1931.03.16	2240	98,33	-2,84
1931.03.17	2160	98,22	-2,95
1931.03.18	2070	98,10	-3,07
1931.03.19	2040	98,05	-3,12
1931.03.20	2040	98,04	-3,13
1931.03.21	2020	98,03	-3,14
1931.03.22	2070	98,07	-3,10
1931.03.23	2180	98,23	-2,94
1931.03.24	2380	98,46	-2,71
1931.03.25	2860	99,02	-2,15
1931.03.26	3410	99,60	-1,57
1931.03.27	3810	99,98	-1,19
1931.03.28	3970	100,13	-1,04
1931.03.29	3990	100,15	-1,02
1931.03.30	3890	100,06	-1,11
1931.03.31	3830	100,00	-1,17
1931.04.01	3630	99,87	-1,30
1931.04.02	3470	99,67	-1,50

1931.04.03	3220	99,42	-1,75
1931.04.04	3010	99,23	-1,94
1931.04.05	2830	99,02	-2,15
1931.04.06	2690	98,88	-2,29
1931.04.07	2600	98,78	-2,39
1931.04.08	2580	98,74	-2,43
1931.04.09	2730	98,90	-2,27
1931.04.10	2920	99,10	-2,07
1931.04.11	3070	99,24	-1,93
1931.04.12	3050	99,28	-1,89
1931.04.13	3020	99,21	-1,96
1931.04.14	3020	99,20	-1,97
1931.04.15	2940	99,12	-2,05
1931.04.16	2840	99,05	-2,12
1931.04.17	2900	99,10	-2,07
1931.04.18	2940	99,13	-2,04
1931.04.19	2880	99,07	-2,10
1931.04.20	2820	99,00	-2,17
1931.04.21	2770	98,94	-2,23
1931.04.22	2980	99,18	-1,99
1931.04.23	3430	99,39	-1,78
1931.04.24	3810	99,98	-1,19
1931.04.25	3970	100,14	-1,03
1931.04.26	3890	100,08	-1,09
1931.04.27	3630	99,82	-1,35
1931.04.28	3340	99,56	-1,61
1931.04.29	3150	99,36	-1,81
1931.04.30	3060	99,28	-1,89
1931.05.01	3090	99,29	-1,88
1931.05.02	3110	99,31	-1,86
1931.05.03	3020	99,25	-1,92
1931.05.04	2950	99,16	-2,01
1931.05.05	2910	99,10	-2,07
1931.05.06	2880	99,08	-2,09
1931.05.07	2950	99,15	-2,02
1931.05.08	3140	99,33	-1,84
1931.05.09	3210	99,43	-1,74
1931.05.10	3300	99,48	-1,69
1931.05.11	3300	99,50	-1,67
1931.05.12	3470	99,46	-1,71
1931.05.13	3250	99,45	-1,72
1931.05.14	3450	99,44	-1,73
1931.05.15	3240	99,43	-1,74
1931.05.16	3240	99,43	-1,74
1931.05.17	3210	99,40	-1,77
1931.05.18	3130	99,34	-1,83
1931.05.19	3060	99,26	-1,91
1931.05.20	3110	99,32	-1,85
1931.05.21	3470	99,44	-1,73
1931.05.22	3300	99,51	-1,66

1931.05.23	3300	99,51	-1,66
1931.05.24	3300	99,49	-1,68
1931.05.25	3300	99,50	-1,67
1931.05.26	3300	99,50	-1,67
1931.05.27	3240	99,44	-1,73
1931.05.28	3210	99,42	-1,75
1931.05.29	3210	99,40	-1,77
1931.05.30	3230	99,44	-1,73
1931.05.31	3270	99,47	-1,70
1931.06.01	3250	99,47	-1,70
1931.06.02	3250	99,47	-1,70
1931.06.03	3270	99,48	-1,69
1931.06.04	3280	99,49	-1,68
1931.06.05	3190	99,42	-1,75
1931.06.06	3000	99,22	-1,95
1931.06.07	2780	99,00	-2,17
1931.06.08	2550	98,75	-2,42
1931.06.09	2470	98,62	-2,55
1931.06.10	2500	98,64	-2,53
1931.06.11	2820	98,98	-2,19
1931.06.12	3090	99,28	-1,89
1931.06.13	3110	99,31	-1,86
1931.06.14	3060	99,26	-1,91
1931.06.15	3020	99,23	-1,94
1931.06.16	3020	99,23	-1,94
1931.06.17	3060	99,26	-1,91
1931.06.18	3090	99,28	-1,89
1931.06.19	3040	99,26	-1,91
1931.06.20	2900	99,09	-2,08
1931.06.21	2720	98,93	-2,24
1931.06.22	2610	98,78	-2,39
1931.06.23	2570	98,72	-2,45
1931.06.24	2500	98,64	-2,53
1931.06.25	2500	98,62	-2,55
1931.06.26	2540	98,70	-2,47
1931.06.27	2430	98,56	-2,61
1931.06.28	2390	98,50	-2,67
1931.06.29	2540	98,68	-2,49
1931.06.30	2690	98,84	-2,33
1931.07.01	2590	98,76	-2,41
1931.07.02	2410	98,54	-2,63
1931.07.03	2290	98,40	-2,77
1931.07.04	2200	98,26	-2,91
1931.07.05	2160	98,22	-2,95
1931.07.06	2100	98,11	-3,06
1931.07.07	2050	98,08	-3,09
1931.07.08	2050	98,05	-3,12
1931.07.09	2140	98,20	-2,97
1931.07.10	2140	98,18	-2,99
1931.07.11	2120	98,17	-3,00

1931.07.12	2200	98,25	-2,92
1931.07.13	2190	98,28	-2,89
1931.07.14	2070	98,20	-2,97
1931.07.15	2190	98,06	-3,11
1931.07.16	1980	97,93	-3,24
1931.07.17	1920	97,84	-3,33
1931.07.18	1920	97,86	-3,31
1931.07.19	2010	97,96	-3,21
1931.07.20	2100	98,13	-3,04
1931.07.21	2270	98,36	-2,81
1931.07.22	2230	98,37	-2,80
1931.07.23	2340	98,46	-2,71
1931.07.24	3000	99,22	-1,95
1931.07.25	3490	99,66	-1,51
1931.07.26	3360	99,61	-1,56
1931.07.27	3060	99,30	-1,87
1931.07.28	2750	98,93	-2,24
1931.07.29	2540	98,68	-2,49
1931.07.30	2380	98,51	-2,66
1931.07.31	2340	98,45	-2,72
1931.08.01	2740	98,95	-2,22
1931.08.02	3470	99,44	-1,73
1931.08.03	3110	99,32	-1,85
1931.08.04	2840	99,08	-2,09
1931.08.05	2590	98,73	-2,44
1931.08.06	2410	98,52	-2,65
1931.08.07	2290	98,39	-2,78
1931.08.08	2280	98,36	-2,81
1931.08.09	2200	98,28	-2,89
1931.08.10	2160	98,23	-2,94
1931.08.11	2160	98,23	-2,94
1931.08.12	2160	98,21	-2,96
1931.08.13	2080	98,13	-3,04
1931.08.14	2160	98,12	-3,05
1931.08.15	2240	98,34	-2,83
1931.08.16	2280	98,34	-2,83
1931.08.17	2210	98,26	-2,91
1931.08.18	2130	98,21	-2,96
1931.08.19	2110	98,10	-3,07
1931.08.20	2040	98,05	-3,12
1931.08.21	2100	98,18	-2,99
1931.08.22	2130	98,36	-2,81
1931.08.23	2340	98,42	-2,75
1931.08.24	2840	98,98	-2,19
1931.08.25	3570	99,76	-1,41
1931.08.26	3970	100,14	-1,03
1931.08.27	3950	100,12	-1,05
1931.08.28	3740	99,93	-1,24
1931.08.29	3690	99,88	-1,29
1931.08.30	3920	100,07	-1,10

1931.08.31	3970	100,13	-1,04
1931.09.01	3860	100,03	-1,14
1931.09.02	3740	99,92	-1,25
1931.09.03	3450	99,65	-1,52
1931.09.04	3210	99,42	-1,75
1931.09.05	3060	99,27	-1,90
1931.09.06	2960	99,16	-2,01
1931.09.07	2860	99,03	-2,14
1931.09.08	2720	98,90	-2,27
1931.09.09	2830	99,02	-2,15
1931.09.10	2950	99,12	-2,05
1931.09.11	2880	99,06	-2,11
1931.09.12	2690	98,91	-2,26
1931.09.13	2590	98,78	-2,39
1931.09.14	2450	98,58	-2,59
1931.09.15	2360	98,46	-2,71
1931.09.16	2450	98,55	-2,62
1931.09.17	2570	98,72	-2,45
1931.09.18	2570	98,73	-2,44
1931.09.19	2520	98,66	-2,51
1931.09.20	2380	98,52	-2,65
1931.09.21	2290	98,38	-2,79
1931.09.22	2410	98,49	-2,68
1931.09.23	2450	98,56	-2,61
1931.09.24	2480	98,62	-2,55
1931.09.25	2630	98,80	-2,37
1931.09.26	2780	98,96	-2,21
1931.09.27	3250	99,40	-1,77
1931.09.28	3750	99,94	-1,23
1931.09.29	4060	100,24	-0,93
1931.09.30	4250	100,40	-0,77
1931.10.01	4040	100,20	-0,97
1931.10.02	3830	100,00	-1,17
1931.10.03	3630	99,87	-1,30
1931.10.04	3520	99,68	-1,49
1931.10.05	3250	99,48	-1,69
1931.10.06	3090	99,31	-1,86
1931.10.07	3190	99,34	-1,83
1931.10.08	3170	99,38	-1,79
1931.10.09	3020	99,23	-1,94
1931.10.10	2860	99,04	-2,13
1931.10.11	2690	98,88	-2,29
1931.10.12	2600	98,74	-2,43
1931.10.13	2410	98,54	-2,63
1931.10.14	2270	98,34	-2,83
1931.10.15	2160	98,24	-2,93
1931.10.16	2080	98,10	-3,07
1931.10.17	2000	97,98	-3,19
1931.10.18	1980	97,95	-3,22
1931.10.19	1980	97,97	-3,20

1931.10.20	1950	97,94	-3,23
1931.10.21	1910	97,85	-3,32
1931.10.22	1830	97,78	-3,39
1931.10.23	1770	97,66	-3,51
1931.10.24	1740	97,61	-3,56
1931.10.25	1770	97,64	-3,53
1931.10.26	1690	97,61	-3,56
1931.10.27	1710	97,60	-3,57
1931.10.28	1840	97,80	-3,37
1931.10.29	2200	98,26	-2,91
1931.10.30	2450	98,56	-2,61
1931.10.31	2540	98,70	-2,47
1931.11.01	2510	98,64	-2,53
1931.11.02	2450	98,58	-2,59
1931.11.03	2450	98,56	-2,61
1931.11.04	2430	98,56	-2,61
1931.11.05	2340	98,45	-2,72
1931.11.06	2330	98,43	-2,74
1931.11.07	2290	98,40	-2,77
1931.11.08	2220	98,31	-2,86
1931.11.09	2160	98,23	-2,94
1931.11.10	2130	98,16	-3,01
1931.11.11	2140	98,21	-2,96
1931.11.12	2130	98,16	-3,01
1931.11.13	2180	98,25	-2,92
1931.11.14	2240	98,32	-2,85
1931.11.15	2280	98,36	-2,81
1931.11.16	2330	98,42	-2,75
1931.11.17	2430	98,56	-2,61
1931.11.18	2550	98,68	-2,49
1931.11.19	2570	98,72	-2,45
1931.11.20	2410	98,54	-2,63
1931.11.21	2240	98,34	-2,83
1931.11.22	2140	98,18	-2,99
1931.11.23	2040	98,04	-3,13
1931.11.24	1930	97,93	-3,24
1931.11.25	1860	97,79	-3,38
1931.11.26	1780	97,68	-3,49
1931.11.27	1740	97,62	-3,55
1931.11.28	1680	97,55	-3,62
1931.11.29	1710	97,59	-3,58
1931.11.30	1710	97,64	-3,53
1931.12.01	1710	97,60	-3,57
1931.12.02	1680	97,60	-3,57
1931.12.03	1650	97,50	-3,67
1931.12.04	1570	97,39	-3,78
1931.12.05	1500	97,31	-3,86
1931.12.06	1480	97,26	-3,91
1931.12.07	1480	97,25	-3,92
1931.12.08	1900	97,84	-3,33

1931.12.09	2240	98,32	-2,85
1931.12.10	2240	98,34	-2,83
1931.12.11	2270	98,37	-2,80
1931.12.12	2200	98,28	-2,89
1931.12.13	2100	98,13	-3,04
1931.12.14	2010	97,99	-3,18
1931.12.15	1920	97,88	-3,29
1931.12.16	1860	97,82	-3,35
1931.12.17	1780	97,71	-3,46
1931.12.18	1710	97,62	-3,55
1931.12.19	1680	97,54	-3,63
1931.12.20	1650	97,44	-3,73
1931.12.21	1500	97,26	-3,91
1931.12.22	1430	97,13	-4,04
1931.12.23	1390	97,09	-4,08
1931.12.24	1340	96,98	-4,19
1931.12.25	1350	96,98	-4,19
1931.12.26	1370	97,07	-4,10
1931.12.27	1300	96,96	-4,21
1931.12.28	1290	96,94	-4,23
1931.12.29	1340	97,00	-4,17
1931.12.30	1420	97,12	-4,05
1931.12.31	1460	97,19	-3,98
1932.01.01	1500	97,26	-3,91
1932.01.02	1570	97,36	-3,81
1932.01.03	1530	97,31	-3,86
1932.01.04	1500	97,29	-3,88
1932.01.05	1480	97,24	-3,93
1932.01.06	1680	97,48	-3,69
1932.01.07	3130	99,28	-1,89
1932.01.08	4090	100,23	-0,94
1932.01.09	4550	100,65	-0,52
1932.01.10	4520	100,62	-0,55
1932.01.11	4300	100,44	-0,73
1932.01.12	3990	100,16	-1,01
1932.01.13	3760	99,94	-1,23
1932.01.14	3550	99,74	-1,43
1932.01.15	3340	99,54	-1,63
1932.01.16	3130	99,32	-1,85
1932.01.17	2860	99,04	-2,13
1932.01.18	2670	98,84	-2,33
1932.01.19	2500	98,62	-2,55
1932.01.20	2390	98,51	-2,66
1932.01.21	2310	98,39	-2,78
1932.01.22	2220	98,26	-2,91
1932.01.23	2100	98,12	-3,05
1932.01.24	2020	97,99	-3,18
1932.01.25	1920	97,88	-3,29
1932.01.26	1830	97,76	-3,41
1932.01.27	1770	97,66	-3,51

1932.01.28	1690	97,55	-3,62
1932.01.29	1640	97,48	-3,69
1932.01.30	1590	97,41	-3,76
1932.01.31	1540	97,33	-3,84
1932.02.01	1500	97,28	-3,89
1932.02.02	1500	97,24	-3,93
1932.02.03	1470	97,18	-3,99
1932.02.04	1420	97,16	-4,01
1932.02.05	1430	97,16	-4,01
1932.02.06	1400	97,10	-4,07
1932.02.07	1400	97,12	-4,05
1932.02.08	1400	97,10	-4,07
1932.02.09	1370	97,05	-4,12
1932.02.10	1340	96,98	-4,19
1932.02.11	1340	96,97	-4,20
1932.02.12	1240	96,81	-4,36
1932.02.13	1200	96,74	-4,43
1932.02.14	1150	96,82	-4,35
1932.02.15	1110	96,66	-4,51
1932.02.16	1170	96,74	-4,43
1932.02.17	1100	96,60	-4,57
1932.02.18	1080	96,54	-4,63
1932.02.19	1070	96,57	-4,60
1932.02.20	1130	96,66	-4,51
1932.02.21	1170	96,70	-4,47
1932.02.22	1170	96,70	-4,47
1932.02.23	1200	96,78	-4,39
1932.02.24	1160	96,72	-4,45
1932.02.25	1110	96,63	-4,54
1932.02.26	1080	96,54	-4,63
1932.02.27	1070	96,52	-4,65
1932.02.28	1060	96,54	-4,63
1932.02.29	1060	96,52	-4,65
1932.03.01	1060	96,53	-4,64
1932.03.02	1060	96,48	-4,69
1932.03.03	1060	96,43	-4,74
1932.03.04	978	96,36	-4,81
1932.03.05	972	96,35	-4,82
1932.03.06	1010	96,42	-4,75
1932.03.07	1030	96,48	-4,69
1932.03.08	1030	96,49	-4,68
1932.03.09	1070	96,50	-4,67
1932.03.10	1040	96,49	-4,68
1932.03.11	1060	96,52	-4,65
1932.03.12	1100	96,61	-4,56
1932.03.13	1120	96,64	-4,53
1932.03.14	1120	96,64	-4,53
1932.03.15	1120	96,62	-4,55
1932.03.16	1100	96,58	-4,59
1932.03.17	1080	96,56	-4,61

1932.03.18	1110	96,61	-4,56
1932.03.19	1220	96,80	-4,37
1932.03.20	1300	96,94	-4,23
1932.03.21	1400	97,08	-4,09
1932.03.22	1500	97,26	-3,91
1932.03.23	1520	97,30	-3,87
1932.03.24	1520	97,30	-3,87
1932.03.25	1520	97,30	-3,87
1932.03.26	1480	97,24	-3,93
1932.03.27	1400	97,12	-4,05
1932.03.28	1360	97,05	-4,12
1932.03.29	1310	96,97	-4,20
1932.03.30	1290	96,92	-4,25
1932.03.31	1290	96,92	-4,25
1932.04.01	1290	96,92	-4,25
1932.04.02	1370	97,08	-4,09
1932.04.03	1640	97,43	-3,74
1932.04.04	2010	97,96	-3,21
1932.04.05	2270	98,36	-2,81
1932.04.06	2570	98,71	-2,46
1932.04.07	2660	98,83	-2,34
1932.04.08	2920	99,10	-2,07
1932.04.09	3150	99,33	-1,84
1932.04.10	3090	99,28	-1,89
1932.04.11	2820	98,98	-2,19
1932.04.12	2610	98,80	-2,37
1932.04.13	2410	98,56	-2,61
1932.04.14	2290	98,38	-2,79
1932.04.15	2330	98,42	-2,75
1932.04.16	2330	98,43	-2,74
1932.04.17	2300	98,39	-2,78
1932.04.18	2220	98,30	-2,87
1932.04.19	2210	98,27	-2,90
1932.04.20	2180	98,23	-2,94
1932.04.21	2130	98,18	-2,99
1932.04.22	2110	98,16	-3,01
1932.04.23	2190	98,14	-3,03
1932.04.24	2140	98,16	-3,01
1932.04.25	2100	98,14	-3,03
1932.04.26	2040	98,06	-3,11
1932.04.27	1950	97,96	-3,21
1932.04.28	1890	97,90	-3,27
1932.04.29	1980	97,92	-3,25
1932.04.30	1980	97,96	-3,21
1932.05.01	1950	97,94	-3,23
1932.05.02	1990	97,88	-3,29
1932.05.03	1930	97,92	-3,25
1932.05.04	1930	97,95	-3,22
1932.05.05	2080	98,10	-3,07
1932.05.06	2270	98,34	-2,83

1932.05.07	2430	98,54	-2,63
1932.05.08	2410	98,55	-2,62
1932.05.09	2360	98,45	-2,72
1932.05.10	2260	98,33	-2,84
1932.05.11	2290	98,34	-2,83
1932.05.12	2500	98,59	-2,58
1932.05.13	2550	98,71	-2,46
1932.05.14	2590	98,71	-2,46
1932.05.15	2610	98,78	-2,39
1932.05.16	2540	98,69	-2,48
1932.05.17	2540	98,67	-2,50
1932.05.18	2570	98,73	-2,44
1932.05.19	2600	98,77	-2,40
1932.05.20	2700	98,86	-2,31
1932.05.21	2780	98,95	-2,22
1932.05.22	2860	99,03	-2,14
1932.05.23	2900	99,08	-2,09
1932.05.24	2880	99,06	-2,11
1932.05.25	2840	99,03	-2,14
1932.05.26	2940	99,11	-2,06
1932.05.27	2940	99,12	-2,05
1932.05.28	2780	98,96	-2,21
1932.05.29	2590	98,72	-2,45
1932.05.30	2460	98,60	-2,57
1932.05.31	2460	98,62	-2,55
1932.06.01	2550	98,68	-2,49
1932.06.02	3430	99,64	-1,53
1932.06.03	4240	100,38	-0,79
1932.06.04	4540	100,65	-0,52
1932.06.05	4250	100,42	-0,75
1932.06.06	3810	99,96	-1,21
1932.06.07	3430	99,59	-1,58
1932.06.08	3040	99,26	-1,91
1932.06.09	2840	99,03	-2,14
1932.06.10	2820	98,99	-2,18
1932.06.11	2840	99,02	-2,15
1932.06.12	2780	98,94	-2,23
1932.06.13	2650	98,78	-2,39
1932.06.14	2410	98,54	-2,63
1932.06.15	2240	98,32	-2,85
1932.06.16	2110	98,18	-2,99
1932.06.17	2130	98,16	-3,01
1932.06.18	2130	98,18	-2,99
1932.06.19	2150	98,20	-2,97
1932.06.20	2160	98,24	-2,93
1932.06.21	2160	98,24	-2,93
1932.06.22	2140	98,20	-2,97
1932.06.23	2100	98,13	-3,04
1932.06.24	2070	98,08	-3,09
1932.06.25	2130	98,18	-2,99

1932.06.26	2260	98,34	-2,83
1932.06.27	2340	98,48	-2,69
1932.06.28	2430	98,58	-2,59
1932.06.29	2450	98,62	-2,55
1932.06.30	2480	98,62	-2,55
1932.07.01	2410	98,53	-2,64
1932.07.02	2240	98,34	-2,83
1932.07.03	2160	98,22	-2,95
1932.07.04	2140	98,22	-2,95
1932.07.05	2140	98,25	-2,92
1932.07.06	2330	98,42	-2,75
1932.07.07	2460	98,62	-2,55
1932.07.08	2460	98,60	-2,57
1932.07.09	2390	98,53	-2,64
1932.07.10	2360	98,46	-2,71
1932.07.11	2390	98,51	-2,66
1932.07.12	2450	98,58	-2,59
1932.07.13	2690	98,83	-2,34
1932.07.14	2960	99,14	-2,03
1932.07.15	3130	99,30	-1,87
1932.07.16	3110	99,32	-1,85
1932.07.17	3090	99,26	-1,91
1932.07.18	3130	99,32	-1,85
1932.07.19	3090	99,28	-1,89
1932.07.20	3230	99,41	-1,76
1932.07.21	3490	99,68	-1,49
1932.07.22	3560	99,75	-1,42
1932.07.23	3430	99,61	-1,56
1932.07.24	3230	99,45	-1,72
1932.07.25	3130	99,42	-1,75
1932.07.26	2960	99,14	-2,03
1932.07.27	3130	99,32	-1,85
1932.07.28	3630	99,78	-1,39
1932.07.29	3810	99,98	-1,19
1932.07.30	3720	99,90	-1,27
1932.07.31	3740	99,93	-1,24
1932.08.01	3690	99,87	-1,30
1932.08.02	3400	99,56	-1,61
1932.08.03	2960	99,14	-2,03
1932.08.04	2650	98,81	-2,36
1932.08.05	2550	98,70	-2,47
1932.08.06	2670	98,82	-2,35
1932.08.07	2880	99,06	-2,11
1932.08.08	3130	99,31	-1,86
1932.08.09	3240	99,45	-1,72
1932.08.10	3250	99,46	-1,71
1932.08.11	3410	99,58	-1,59
1932.08.12	3430	99,63	-1,54
1932.08.13	3170	99,38	-1,79
1932.08.14	2880	99,02	-2,15

1932.08.15	2540	98,70	-2,47
1932.08.16	2330	98,46	-2,71
1932.08.17	2210	98,28	-2,89
1932.08.18	2110	98,16	-3,01
1932.08.19	2050	98,03	-3,14
1932.08.20	1980	98,02	-3,15
1932.08.21	1990	97,99	-3,18
1932.08.22	1920	97,93	-3,24
1932.08.23	1870	97,80	-3,37
1932.08.24	1800	97,74	-3,43
1932.08.25	1720	97,66	-3,51
1932.08.26	1710	97,57	-3,60
1932.08.27	1680	97,53	-3,64
1932.08.28	1650	97,53	-3,64
1932.08.29	1640	97,50	-3,67
1932.08.30	1590	97,44	-3,73
1932.08.31	1550	97,35	-3,82
1932.09.01	1510	97,28	-3,89
1932.09.02	1470	97,23	-3,94
1932.09.03	1500	97,26	-3,91
1932.09.04	1500	97,33	-3,84
1932.09.05	1590	97,40	-3,77
1932.09.06	1540	97,33	-3,84
1932.09.07	1500	97,27	-3,90
1932.09.08	1460	97,22	-3,95
1932.09.09	1460	97,25	-3,92
1932.09.10	1470	97,22	-3,95
1932.09.11	1420	97,12	-4,05
1932.09.12	1370	97,06	-4,11
1932.09.13	1340	97,02	-4,15
1932.09.14	1330	96,98	-4,19
1932.09.15	1310	96,98	-4,19
1932.09.16	1330	96,98	-4,19
1932.09.17	1330	96,98	-4,19
1932.09.18	1330	96,99	-4,18
1932.09.19	1350	97,04	-4,13
1932.09.20	1380	97,11	-4,06
1932.09.21	1370	97,06	-4,11
1932.09.22	1350	96,99	-4,18
1932.09.23	1260	96,91	-4,26
1932.09.24	1240	96,87	-4,30
1932.09.25	1250	96,88	-4,29
1932.09.26	1260	96,88	-4,29
1932.09.27	1290	96,93	-4,24
1932.09.28	1290	96,93	-4,24
1932.09.29	1330	96,98	-4,19
1932.09.30	1330	97,01	-4,16
1932.10.01	1390	97,05	-4,12
1932.10.02	1350	97,00	-4,17
1932.10.03	1270	96,90	-4,27

1932.10.04	1270	96,86	-4,31
1932.10.05	1260	96,86	-4,31
1932.10.06	1250	96,85	-4,32
1932.10.07	1220	96,81	-4,36
1932.10.08	1210	96,80	-4,37
1932.10.09	1220	96,85	-4,32
1932.10.10	1210	96,83	-4,34
1932.10.11	1220	96,82	-4,35
1932.10.12	1210	96,78	-4,39
1932.10.13	1170	96,73	-4,44
1932.10.14	1210	96,75	-4,42
1932.10.15	1300	96,94	-4,23
1932.10.16	1400	97,11	-4,06
1932.10.17	1420	97,13	-4,04
1932.10.18	1400	97,10	-4,07
1932.10.19	1340	97,04	-4,13
1932.10.20	1350	97,04	-4,13
1932.10.21	1470	97,22	-3,95
1932.10.22	1610	97,42	-3,75
1932.10.23	1610	97,42	-3,75
1932.10.24	1580	97,36	-3,81
1932.10.25	1510	97,26	-3,91
1932.10.26	1450	97,18	-3,99
1932.10.27	1400	97,09	-4,08
1932.10.28	1370	97,04	-4,13
1932.10.29	1400	97,10	-4,07
1932.10.30	1420	97,14	-4,03
1932.10.31	1500	97,26	-3,91
1932.11.01	1650	97,51	-3,66
1932.11.02	1740	97,64	-3,53
1932.11.03	1750	97,62	-3,55
1932.11.04	1660	97,54	-3,63
1932.11.05	1590	97,42	-3,75
1932.11.06	1570	97,36	-3,81
1932.11.07	1570	97,39	-3,78
1932.11.08	1590	97,46	-3,71
1932.11.09	1680	97,49	-3,68
1932.11.10	1640	97,48	-3,69
1932.11.11	1610	97,42	-3,75
1932.11.12	1550	97,34	-3,83
1932.11.13	1550	97,26	-3,91
1932.11.14	1440	97,16	-4,01
1932.11.15	1420	97,09	-4,08
1932.11.16	1370	97,04	-4,13
1932.11.17	1310	96,97	-4,20
1932.11.18	1290	96,92	-4,25
1932.11.19	1260	96,83	-4,34
1932.11.20	1210	96,76	-4,41
1932.11.21	1160	96,71	-4,46
1932.11.22	1130	96,69	-4,48

1932.11.23	1100	96,67	-4,50
1932.11.24	1120	96,65	-4,52
1932.11.25	1110	96,64	-4,53
1932.11.26	1110	96,63	-4,54
1932.11.27	1130	96,68	-4,49
1932.11.28	1260	96,92	-4,25
1932.11.29	1930	97,88	-3,29
1932.11.30	2410	98,44	-2,73
1932.12.01	2410	98,42	-2,75
1932.12.02	2190	98,26	-2,91
1932.12.03	2080	98,08	-3,09
1932.12.04	1940	97,92	-3,25
1932.12.05	1830	97,75	-3,42
1932.12.06	1740	97,63	-3,54
1932.12.07	1680	97,55	-3,62
1932.12.08	1610	97,43	-3,74
1932.12.09	1540	97,32	-3,85
1932.12.10	1480	97,24	-3,93
1932.12.11	1460	97,22	-3,95
1932.12.12	1420	97,14	-4,03
1932.12.13	1360	97,04	-4,13
1932.12.14	1310	96,98	-4,19
1932.12.15	1270	96,90	-4,27
1932.12.16	1240	96,83	-4,34
1932.12.17	1210	96,78	-4,39
1932.12.18	1200	96,75	-4,42
1932.12.19	1170	96,74	-4,43
1932.12.20	1150	96,71	-4,46
1932.12.21	1150	96,70	-4,47
1932.12.22	1150	96,68	-4,49
1932.12.23	1120	96,64	-4,53
1932.12.24	1110	96,59	-4,58
1932.12.25	1070	96,56	-4,61
1932.12.26	1020	96,52	-4,65
1932.12.27	1040	96,50	-4,67
1932.12.28	1030	96,46	-4,71
1932.12.29	1000	96,42	-4,75
1932.12.30	989	96,39	-4,78
1932.12.31	978	96,38	-4,79
1933.01.01	978	96,36	-4,81
1933.01.02	967	96,34	-4,83
1933.01.03	967	96,34	-4,83
1933.01.04	956	96,32	-4,85
1933.01.05	935	96,28	-4,89
1933.01.06	925	96,27	-4,90
1933.01.07	915	96,26	-4,91
1933.01.08	905	96,24	-4,93
1933.01.09	900	96,22	-4,95
1933.01.10	905	96,23	-4,94
1933.01.11	915	96,25	-4,92

1933.01.12	925	96,26	-4,91
1933.01.13	945	96,31	-4,86
1933.01.14	984	96,38	-4,79
1933.01.15	984	96,40	-4,77
1933.01.16	978	96,37	-4,80
1933.01.17	935	96,29	-4,88
1933.01.18	935	96,27	-4,90
1933.01.19	895	96,19	-4,98
1933.01.20	905	96,22	-4,95
1933.01.21	890	96,18	-4,99
1933.01.22	860	96,10	-5,07
1933.01.23	835	96,02	-5,15
1933.01.24	795	95,99	-5,18
1933.01.25	835	96,08	-5,09
1933.01.26	900	96,20	-4,97
1933.01.27	870	96,11	-5,06
1933.01.28	795	96,00	-5,17
1933.01.29	595	95,98	-5,19
1933.01.30	580	95,22	-5,95
1933.01.31	580	95,23	-5,94
1933.02.01	580	95,36	-5,81
1933.02.02	595	95,43	-5,74
1933.02.03	602	95,48	-5,69
1933.02.04	1120	96,57	-4,60
1933.02.05	925	96,24	-4,93
1933.02.06	1310	97,02	-4,15
1933.02.07	2010	98,03	-3,14
1933.02.08	2880	99,06	-2,11
1933.02.09	3360	99,57	-1,60
1933.02.10	3560	99,74	-1,43
1933.02.11	3430	99,59	-1,58
1933.02.12	3040	99,25	-1,92
1933.02.13	2860	99,03	-2,14
1933.02.14	2840	99,03	-2,14
1933.02.15	2690	98,86	-2,31
1933.02.16	2650	98,58	-2,59
1933.02.17	2260	98,34	-2,83
1933.02.18	2070	98,08	-3,09
1933.02.19	1920	97,87	-3,30
1933.02.20	1810	97,71	-3,46
1933.02.21	1690	97,54	-3,63
1933.02.22	1590	97,42	-3,75
1933.02.23	1510	97,28	-3,89
1933.02.24	1430	97,16	-4,01
1933.02.25	1400	97,11	-4,06
1933.02.26	1340	97,02	-4,15
1933.02.27	1290	96,92	-4,25
1933.02.28	1260	96,88	-4,29
1933.03.01	1240	96,84	-4,33
1933.03.02	1210	96,78	-4,39

1933.03.03	1180	96,74	-4,43
1933.03.04	1160	96,70	-4,47
1933.03.05	1150	96,68	-4,49
1933.03.06	1160	96,70	-4,47
1933.03.07	1220	96,81	-4,36
1933.03.08	1390	97,12	-4,05
1933.03.09	1930	97,90	-3,27
1933.03.10	2410	98,55	-2,62
1933.03.11	2480	98,60	-2,57
1933.03.12	2300	98,41	-2,76
1933.03.13	2140	98,19	-2,98
1933.03.14	2010	98,02	-3,15
1933.03.15	1930	97,88	-3,29
1933.03.16	1830	97,73	-3,44
1933.03.17	1740	97,60	-3,57
1933.03.18	1660	97,49	-3,68
1933.03.19	1610	97,42	-3,75
1933.03.20	1550	97,34	-3,83
1933.03.21	1550	97,31	-3,86
1933.03.22	1500	97,27	-3,90
1933.03.23	1470	97,22	-3,95
1933.03.24	1470	97,21	-3,96
1933.03.25	1440	97,17	-4,00
1933.03.26	1400	97,10	-4,07
1933.03.27	1370	97,05	-4,12
1933.03.28	1330	96,99	-4,18
1933.03.29	1300	96,94	-4,23
1933.03.30	1260	96,87	-4,30
1933.03.31	1240	96,84	-4,33
1933.04.01	1230	96,81	-4,36
1933.04.02	1210	96,80	-4,37
1933.04.03	1210	96,80	-4,37
1933.04.04	1220	96,83	-4,34
1933.04.05	1260	96,87	-4,30
1933.04.06	1250	96,85	-4,32
1933.04.07	1300	96,97	-4,20
1933.04.08	1620	97,44	-3,73
1933.04.09	1770	97,65	-3,52
1933.04.10	1710	97,57	-3,60
1933.04.11	1640	97,46	-3,71
1933.04.12	1580	97,38	-3,79
1933.04.13	1550	97,34	-3,83
1933.04.14	1640	97,47	-3,70
1933.04.15	1720	97,60	-3,57
1933.04.16	1800	97,69	-3,48
1933.04.17	1980	97,97	-3,20
1933.04.18	1980	97,97	-3,20
1933.04.19	1930	97,89	-3,28
1933.04.20	1900	97,85	-3,32
1933.04.21	1870	97,82	-3,35

1933.04.22	1830	97,75	-3,42
1933.04.23	1800	97,72	-3,45
1933.04.24	1770	97,65	-3,52
1933.04.25	1660	97,52	-3,65
1933.04.26	1580	97,38	-3,79
1933.04.27	1500	97,29	-3,88
1933.04.28	1460	97,19	-3,98
1933.04.29	1420	97,11	-4,06
1933.04.30	1370	97,06	-4,11
1933.05.01	1370	97,07	-4,10
1933.05.02	1440	97,17	-4,00
1933.05.03	1470	97,23	-3,94
1933.05.04	1500	97,29	-3,88
1933.05.05	1590	97,45	-3,72
1933.05.06	1810	97,72	-3,45
1933.05.07	2010	98,03	-3,14
1933.05.08	2270	98,40	-2,77
1933.05.09	2450	98,59	-2,58
1933.05.10	2480	98,62	-2,55
1933.05.11	2520	98,66	-2,51
1933.05.12	2590	98,72	-2,45
1933.05.13	2630	98,79	-2,38
1933.05.14	2540	98,70	-2,47
1933.05.15	2520	98,66	-2,51
1933.05.16	2540	98,69	-2,48
1933.05.17	2540	98,68	-2,49
1933.05.18	2640	98,78	-2,39
1933.05.19	2880	99,06	-2,11
1933.05.20	2900	99,09	-2,08
1933.05.21	2900	99,10	-2,07
1933.05.22	2980	99,17	-2,00
1933.05.23	2940	99,13	-2,04
1933.05.24	2840	98,98	-2,19
1933.05.25	2650	98,77	-2,40
1933.05.26	2460	98,59	-2,58
1933.05.27	2380	98,49	-2,68
1933.05.28	2330	98,43	-2,74
1933.05.29	2290	98,40	-2,77
1933.05.30	2480	98,61	-2,56
1933.05.31	2820	99,01	-2,16
1933.06.01	2940	99,12	-2,05
1933.06.02	2900	99,07	-2,10
1933.06.03	2900	99,07	-2,10
1933.06.04	2880	99,05	-2,12
1933.06.05	2800	98,97	-2,20
1933.06.06	2700	98,87	-2,30
1933.06.07	2550	98,74	-2,43
1933.06.08	2500	98,61	-2,56
1933.06.09	2380	98,50	-2,67
1933.06.10	2380	98,46	-2,71

1933.06.11	2290	98,47	-2,70
1933.06.12	2380	98,47	-2,70
1933.06.13	2460	98,59	-2,58
1933.06.14	2500	98,63	-2,54
1933.06.15	2430	98,55	-2,62
1933.06.16	2410	98,51	-2,66
1933.06.17	2390	98,51	-2,66
1933.06.18	2450	98,61	-2,56
1933.06.19	2590	98,76	-2,41
1933.06.20	2650	98,81	-2,36
1933.06.21	2780	98,94	-2,23
1933.06.22	3060	99,27	-1,90
1933.06.23	3170	99,36	-1,81
1933.06.24	3020	99,21	-1,96
1933.06.25	2820	99,01	-2,16
1933.06.26	2790	98,95	-2,22
1933.06.27	2920	99,10	-2,07
1933.06.28	2920	99,11	-2,06
1933.06.29	3150	99,34	-1,83
1933.06.30	3630	99,82	-1,35
1933.07.01	3740	99,91	-1,26
1933.07.02	3540	99,73	-1,44
1933.07.03	3340	99,52	-1,65
1933.07.04	3300	99,48	-1,69
1933.07.05	3360	99,55	-1,62
1933.07.06	3150	99,35	-1,82
1933.07.07	2910	99,10	-2,07
1933.07.08	2740	98,91	-2,26
1933.07.09	2720	98,92	-2,25
1933.07.10	2780	98,97	-2,20
1933.07.11	2740	98,92	-2,25
1933.07.12	2700	98,89	-2,28
1933.07.13	2740	98,93	-2,24
1933.07.14	2780	98,96	-2,21
1933.07.15	2860	99,05	-2,12
1933.07.16	3000	99,20	-1,97
1933.07.17	3090	99,30	-1,87
1933.07.18	3090	99,26	-1,91
1933.07.19	3320	99,52	-1,65
1933.07.20	3790	99,94	-1,23
1933.07.21	4090	100,22	-0,95
1933.07.22	4160	100,27	-0,90
1933.07.23	3920	100,06	-1,11
1933.07.24	3570	99,74	-1,43
1933.07.25	3190	99,36	-1,81
1933.07.26	2980	99,18	-1,99
1933.07.27	3110	99,32	-1,85
1933.07.28	3240	99,40	-1,77
1933.07.29	3060	99,22	-1,95
1933.07.30	2800	98,97	-2,20

1933.07.31	2610	98,75	-2,42
1933.08.01	2430	98,57	-2,60
1933.08.02	2480	98,64	-2,53
1933.08.03	2840	99,03	-2,14
1933.08.04	3110	99,31	-1,86
1933.08.05	3170	99,37	-1,80
1933.08.06	3430	99,62	-1,55
1933.08.07	3600	99,79	-1,38
1933.08.08	3410	99,61	-1,56
1933.08.09	3090	99,24	-1,93
1933.08.10	2690	98,86	-2,31
1933.08.11	2410	98,55	-2,62
1933.08.12	2270	98,35	-2,82
1933.08.13	2160	98,24	-2,93
1933.08.14	2100	98,12	-3,05
1933.08.15	2100	98,12	-3,05
1933.08.16	2110	98,18	-2,99
1933.08.17	2180	98,19	-2,98
1933.08.18	2100	98,14	-3,03
1933.08.19	2050	98,03	-3,14
1933.08.20	2040	97,98	-3,19
1933.08.21	1980	97,96	-3,21
1933.08.22	1980	97,96	-3,21
1933.08.23	1980	97,94	-3,23
1933.08.24	1980	97,98	-3,19
1933.08.25	2210	98,30	-2,87
1933.08.26	2670	98,87	-2,30
1933.08.27	3040	99,24	-1,93
1933.08.28	3190	99,35	-1,82
1933.08.29	3000	99,18	-1,99
1933.08.30	2720	98,87	-2,30
1933.08.31	2450	98,58	-2,59
1933.09.01	2240	98,32	-2,85
1933.09.02	2080	98,09	-3,08
1933.09.03	1930	97,90	-3,27
1933.09.04	1810	97,72	-3,45
1933.09.05	1750	97,62	-3,55
1933.09.06	1740	97,62	-3,55
1933.09.07	1800	97,74	-3,43
1933.09.08	1950	97,94	-3,23
1933.09.09	1900	97,83	-3,34
1933.09.10	1750	97,65	-3,52
1933.09.11	1640	97,46	-3,71
1933.09.12	1540	97,34	-3,83
1933.09.13	1500	97,24	-3,93
1933.09.14	1470	97,18	-3,99
1933.09.15	1430	97,16	-4,01
1933.09.16	1370	97,06	-4,11
1933.09.17	1350	97,02	-4,15
1933.09.18	1380	97,07	-4,10

1933.09.19	1460	97,20	-3,97
1933.09.20	1620	97,43	-3,74
1933.09.21	1590	97,41	-3,76
1933.09.22	1570	97,32	-3,85
1933.09.23	1520	97,32	-3,85
1933.09.24	1750	97,96	-3,21
1933.09.25	1980	97,96	-3,21
1933.09.26	2110	98,16	-3,01
1933.09.27	2170	98,22	-2,95
1933.09.28	2080	98,06	-3,11
1933.09.29	1930	97,86	-3,31
1933.09.30	1780	97,65	-3,52
1933.10.01	1650	97,49	-3,68
1933.10.02	1570	97,36	-3,81
1933.10.03	1520	97,28	-3,89
1933.10.04	1460	97,19	-3,98
1933.10.05	1390	97,11	-4,06
1933.10.06	1360	97,05	-4,12
1933.10.07	1340	97,00	-4,17
1933.10.08	1350	97,02	-4,15
1933.10.09	1350	97,01	-4,16
1933.10.10	1350	97,02	-4,15
1933.10.11	1310	96,95	-4,22
1933.10.12	1270	96,88	-4,29
1933.10.13	1310	96,92	-4,25
1933.10.14	1610	97,43	-3,74
1933.10.15	1750	97,67	-3,50
1933.10.16	1750	97,66	-3,51
1933.10.17	2130	98,18	-2,99
1933.10.18	2340	98,45	-2,72
1933.10.19	2270	98,33	-2,84
1933.10.20	2130	98,15	-3,02
1933.10.21	1990	97,96	-3,21
1933.10.22	1870	97,82	-3,35
1933.10.23	1840	97,75	-3,42
1933.10.24	1780	97,68	-3,49
1933.10.25	1740	97,59	-3,58
1933.10.26	1680	97,54	-3,63
1933.10.27	1640	97,48	-3,69
1933.10.28	1610	97,43	-3,74
1933.10.29	1570	97,36	-3,81
1933.10.30	1610	97,44	-3,73
1933.10.31	1640	97,51	-3,66
1933.11.01	1650	97,50	-3,67
1933.11.02	1750	97,65	-3,52
1933.11.03	1800	97,75	-3,42
1933.11.04	1800	97,73	-3,44
1933.11.05	1860	97,77	-3,40
1933.11.06	1860	97,80	-3,37
1933.11.07	1930	97,92	-3,25

1933.11.08	1930	97,91	-3,26
1933.11.09	1930	97,88	-3,29
1933.11.10	1840	97,79	-3,38
1933.11.11	1800	97,70	-3,47
1933.11.12	1710	97,59	-3,58
1933.11.13	1710	97,56	-3,61
1933.11.14	1710	97,61	-3,56
1933.11.15	1770	97,66	-3,51
1933.11.16	1840	97,74	-3,43
1933.11.17	1840	97,76	-3,41
1933.11.18	1810	97,72	-3,45
1933.11.19	1750	97,64	-3,53
1933.11.20	1690	97,54	-3,63
1933.11.21	1650	97,46	-3,71
1933.11.22	1600	97,42	-3,75
1933.11.23	1570	97,37	-3,80
1933.11.24	1540	97,32	-3,85
1933.11.25	1500	97,29	-3,88
1933.11.26	1500	97,25	-3,92
1933.11.27	1470	97,23	-3,94
1933.11.28	1570	97,38	-3,79
1933.11.29	1640	97,47	-3,70
1933.11.30	1640	97,48	-3,69
1933.12.01	1620	97,45	-3,72
1933.12.02	1590	97,41	-3,76
1933.12.03	1500	97,28	-3,89
1933.12.04	1470	97,23	-3,94
1933.12.05	1420	97,13	-4,04
1933.12.06	1330	96,96	-4,21
1933.12.07	1220	96,84	-4,33
1933.12.08	1130	96,72	-4,45
1933.12.09	1130	96,68	-4,49
1933.12.10	1100	96,59	-4,58
1933.12.11	1070	96,54	-4,63
1933.12.12	1080	96,55	-4,62
1933.12.13	1020	96,46	-4,71
1933.12.14	1040	96,46	-4,71
1933.12.15	1020	96,43	-4,74
1933.12.16	1030	96,41	-4,76
1933.12.17	1020	96,32	-4,85
1933.12.18	1210	96,63	-4,54
1933.12.19	1200	96,62	-4,55
1933.12.20	1220	96,71	-4,46
1933.12.21	1290	96,79	-4,38
1933.12.22	1340	96,97	-4,20
1933.12.23	1550	97,21	-3,96
1933.12.24	1740	97,46	-3,71
1933.12.25	1930	97,74	-3,43
1933.12.26	2130	97,96	-3,21
1933.12.27	2270	98,19	-2,98

1933.12.28	2460	98,40	-2,77
1933.12.29	2570	98,52	-2,65
1933.12.30	2570	98,52	-2,65
1933.12.31	2670	98,62	-2,55
1934.01.01	3000	98,96	-2,21
1934.01.02	2960	98,92	-2,25
1934.01.03	3020	98,96	-2,21
1934.01.04	3020	98,96	-2,21
1934.01.05	3130	99,07	-2,10
1934.01.06	3020	98,96	-2,21
1934.01.07	2980	98,94	-2,23
1934.01.08	2880	98,82	-2,35
1934.01.09	2740	98,66	-2,51
1934.01.10	2550	98,50	-2,67
1934.01.11	2410	98,31	-2,86
1934.01.12	2160	98,02	-3,15
1934.01.13	1820	97,59	-3,58
1934.01.14	1580	97,27	-3,90
1934.01.15	1430	97,03	-4,14
1934.01.16	1570	97,24	-3,93
1934.01.17	1860	97,61	-3,56
1934.01.18	2020	97,84	-3,33
1934.01.19	2100	97,96	-3,21
1934.01.20	1990	97,83	-3,34
1934.01.21	1710	97,49	-3,68
1934.01.22	1530	97,27	-3,90
1934.01.23	1710	97,52	-3,65
1934.01.24	1800	97,69	-3,48
1934.01.25	1800	97,68	-3,49
1934.01.26	1710	97,56	-3,61
1934.01.27	1570	97,36	-3,81
1934.01.28	1390	97,09	-4,08
1934.01.29	1300	96,94	-4,23
1934.01.30	1260	96,84	-4,33
1934.01.31	1260	96,87	-4,30
1934.02.01	1210	96,78	-4,39
1934.02.02	1180	96,71	-4,46
1934.02.03	1120	96,66	-4,51
1934.02.04	1070	96,54	-4,63
1934.02.05	1090	96,47	-4,70
1934.02.06	1040	96,47	-4,70
1934.02.07	1070	96,50	-4,67
1934.02.08	1160	96,68	-4,49
1934.02.09	1080	96,52	-4,65
1934.02.10	1040	96,45	-4,72
1934.02.11	1020	96,42	-4,75
1934.02.12	1020	96,42	-4,75
1934.02.13	1010	96,43	-4,74
1934.02.14	1010	96,42	-4,75
1934.02.15	1010	96,44	-4,73

1934.02.16	1010	96,45	-4,72
1934.02.17	1010	96,44	-4,73
1934.02.18	1010	96,42	-4,75
1934.02.19	1000	96,40	-4,77
1934.02.20	1010	96,44	-4,73
1934.02.21	1070	96,54	-4,63
1934.02.22	1080	96,55	-4,62
1934.02.23	1100	96,62	-4,55
1934.02.24	1130	96,66	-4,51
1934.02.25	1280	96,92	-4,25
1934.02.26	1430	97,18	-3,99
1934.02.27	1500	97,28	-3,89
1934.02.28	1540	97,32	-3,85
1934.03.01	1660	97,51	-3,66
1934.03.02	1870	97,85	-3,32
1934.03.03	2210	98,32	-2,85
1934.03.04	2330	98,46	-2,71
1934.03.05	2380	98,50	-2,67
1934.03.06	2220	98,39	-2,78
1934.03.07	2160	98,23	-2,94
1934.03.08	2020	98,02	-3,15
1934.03.09	1900	97,86	-3,31
1934.03.10	1830	97,73	-3,44
1934.03.11	1790	97,70	-3,47
1934.03.12	1790	97,68	-3,49
1934.03.13	1720	97,62	-3,55
1934.03.14	1710	97,60	-3,57
1934.03.15	1770	97,67	-3,50
1934.03.16	1930	97,92	-3,25
1934.03.17	2160	98,24	-2,93
1934.03.18	2400	98,53	-2,64
1934.03.19	2460	98,60	-2,57
1934.03.20	2420	98,52	-2,65
1934.03.21	2340	98,47	-2,70
1934.03.22	2380	98,39	-2,78
1934.03.23	2200	98,24	-2,93
1934.03.24	2110	98,13	-3,04
1934.03.25	2100	98,10	-3,07
1934.03.26	2100	98,13	-3,04
1934.03.27	2070	98,09	-3,08
1934.03.28	2040	98,06	-3,11
1934.03.29	2040	98,07	-3,10
1934.03.30	2010	98,03	-3,14
1934.03.31	1990	97,97	-3,20
1934.04.01	1930	97,91	-3,26
1934.04.02	1870	97,82	-3,35
1934.04.03	1870	97,83	-3,34
1934.04.04	1900	97,84	-3,33
1934.04.05	1890	97,84	-3,33
1934.04.06	1890	97,82	-3,35

1934.04.07	1860	97,79	-3,38
1934.04.08	1820	97,72	-3,45
1934.04.09	1750	97,65	-3,52
1934.04.10	1710	97,56	-3,61
1934.04.11	1660	97,50	-3,67
1934.04.12	1610	97,43	-3,74
1934.04.13	1710	97,58	-3,59
1934.04.14	1860	97,82	-3,35
1934.04.15	1840	97,78	-3,39
1934.04.16	1840	97,76	-3,41
1934.04.17	1830	97,77	-3,40
1934.04.18	1830	97,79	-3,38
1934.04.19	1840	97,80	-3,37
1934.04.20	1930	97,87	-3,30
1934.04.21	2010	98,01	-3,16
1934.04.22	2100	98,13	-3,04
1934.04.23	2110	98,19	-2,98
1934.04.24	2160	98,21	-2,96
1934.04.25	2050	98,07	-3,10
1934.04.26	1960	97,94	-3,23
1934.04.27	1950	97,91	-3,26
1934.04.28	1890	97,84	-3,33
1934.04.29	1780	97,67	-3,50
1934.04.30	1710	97,57	-3,60
1934.05.01	1710	97,59	-3,58
1934.05.02	1690	97,56	-3,61
1934.05.03	1650	97,48	-3,69
1934.05.04	1610	97,43	-3,74
1934.05.05	1610	97,41	-3,76
1934.05.06	1590	97,41	-3,76
1934.05.07	1590	97,41	-3,76
1934.05.08	1620	97,44	-3,73
1934.05.09	1590	97,42	-3,75
1934.05.10	1570	97,32	-3,85
1934.05.11	1490	97,25	-3,92
1934.05.12	1500	97,25	-3,92
1934.05.13	1500	97,25	-3,92
1934.05.14	1480	97,23	-3,94
1934.05.15	1470	97,21	-3,96
1934.05.16	1440	97,18	-3,99
1934.05.17	1440	97,16	-4,01
1934.05.18	1440	97,22	-3,95
1934.05.19	1620	97,45	-3,72
1934.05.20	1650	97,50	-3,67
1934.05.21	1610	97,44	-3,73
1934.05.22	1590	97,42	-3,75
1934.05.23	1580	97,39	-3,78
1934.05.24	1540	97,31	-3,86
1934.05.25	1480	97,23	-3,94
1934.05.26	1440	97,18	-3,99

1934.05.27	1420	97,13	-4,04
1934.05.28	1400	97,12	-4,05
1934.05.29	1420	97,15	-4,02
1934.05.30	1420	97,12	-4,05
1934.05.31	1380	97,07	-4,10
1934.06.01	1350	97,02	-4,15
1934.06.02	1300	96,94	-4,23
1934.06.03	1290	96,83	-4,34
1934.06.04	1210	96,75	-4,42
1934.06.05	1180	96,75	-4,42
1934.06.06	1210	96,79	-4,38
1934.06.07	1270	96,90	-4,27
1934.06.08	1380	97,09	-4,08
1934.06.09	1570	97,38	-3,79
1934.06.10	1720	97,59	-3,58
1934.06.11	1740	97,61	-3,56
1934.06.12	1690	97,56	-3,61
1934.06.13	1620	97,43	-3,74
1934.06.14	1540	97,32	-3,85
1934.06.15	1500	97,24	-3,93
1934.06.16	1450	97,19	-3,98
1934.06.17	1480	97,24	-3,93
1934.06.18	1470	97,22	-3,95
1934.06.19	1420	97,14	-4,03
1934.06.20	1420	97,14	-4,03
1934.06.21	1430	97,16	-4,01
1934.06.22	1420	97,08	-4,09
1934.06.23	1420	97,10	-4,07
1934.06.24	1400	97,26	-3,91
1934.06.25	1830	97,76	-3,41
1934.06.26	1890	97,83	-3,34
1934.06.27	1770	97,64	-3,53
1934.06.28	1640	97,47	-3,70
1934.06.29	1620	97,44	-3,73
1934.06.30	1780	97,72	-3,45
1934.07.01	2500	98,64	-2,53
1934.07.02	2450	98,56	-2,61
1934.07.03	2260	98,29	-2,88
1934.07.04	2160	98,22	-2,95
1934.07.05	2290	98,43	-2,74
1934.07.06	2360	98,51	-2,66
1934.07.07	2220	98,31	-2,86
1934.07.08	2130	98,08	-3,09
1934.07.09	2020	97,86	-3,31
1934.07.10	1780	97,67	-3,50
1934.07.11	1660	97,52	-3,65
1934.07.12	1610	97,42	-3,75
1934.07.13	1540	97,33	-3,84
1934.07.14	1480	97,24	-3,93
1934.07.15	1430	97,16	-4,01

1934.07.16	1390	97,12	-4,05
1934.07.17	1490	97,26	-3,91
1934.07.18	1570	97,38	-3,79
1934.07.19	1620	97,43	-3,74
1934.07.20	2080	98,16	-3,01
1934.07.21	2590	98,77	-2,40
1934.07.22	2740	98,94	-2,23
1934.07.23	2590	98,76	-2,41
1934.07.24	2270	98,36	-2,81
1934.07.25	2020	98,03	-3,14
1934.07.26	1830	97,84	-3,33
1934.07.27	1890	97,82	-3,35
1934.07.28	1930	97,91	-3,26
1934.07.29	2080	98,14	-3,03
1934.07.30	2390	98,53	-2,64
1934.07.31	2360	98,48	-2,69
1934.08.01	2190	98,28	-2,89
1934.08.02	2070	98,07	-3,10
1934.08.03	1870	97,80	-3,37
1934.08.04	1750	97,63	-3,54
1934.08.05	1710	97,58	-3,59
1934.08.06	1740	97,62	-3,55
1934.08.07	1680	97,53	-3,64
1934.08.08	1750	97,65	-3,52
1934.08.09	2410	98,54	-2,63
1934.08.10	2610	98,79	-2,38
1934.08.11	2590	98,77	-2,40
1934.08.12	2620	98,77	-2,40
1934.08.13	2590	98,75	-2,42
1934.08.14	2550	98,71	-2,46
1934.08.15	2500	98,66	-2,51
1934.08.16	2560	98,72	-2,45
1934.08.17	2610	98,78	-2,39
1934.08.18	2550	98,69	-2,48
1934.08.19	2480	98,59	-2,58
1934.08.20	2330	98,43	-2,74
1934.08.21	2150	98,20	-2,97
1934.08.22	2020	97,99	-3,18
1934.08.23	1850	97,83	-3,34
1934.08.24	1780	97,67	-3,50
1934.08.25	1690	97,56	-3,61
1934.08.26	1640	97,46	-3,71
1934.08.27	1600	97,42	-3,75
1934.08.28	1590	97,40	-3,77
1934.08.29	1610	97,44	-3,73
1934.08.30	1670	97,53	-3,64
1934.08.31	1710	97,57	-3,60
1934.09.01	1770	97,57	-3,60
1934.09.02	1830	97,73	-3,44
1934.09.03	1960	97,96	-3,21

1934.09.04	2160	98,25	-2,92
1934.09.05	2540	98,69	-2,48
1934.09.06	2820	99,04	-2,13
1934.09.07	2920	99,13	-2,04
1934.09.08	2840	99,02	-2,15
1934.09.09	2630	98,83	-2,34
1934.09.10	2450	98,59	-2,58
1934.09.11	2430	98,38	-2,79
1934.09.12	2140	98,18	-2,99
1934.09.13	2010	98,01	-3,16
1934.09.14	1800	97,85	-3,32
1934.09.15	1910	97,87	-3,30
1934.09.16	1990	97,97	-3,20
1934.09.17	2040	98,05	-3,12
1934.09.18	1980	97,95	-3,22
1934.09.19	1860	97,80	-3,37
1934.09.20	1770	97,65	-3,52
1934.09.21	1680	97,54	-3,63
1934.09.22	1610	97,43	-3,74
1934.09.23	1570	97,37	-3,80
1934.09.24	1540	97,34	-3,83
1934.09.25	1540	97,34	-3,83
1934.09.26	1540	97,31	-3,86
1934.09.27	1500	97,26	-3,91
1934.09.28	1460	97,21	-3,96
1934.09.29	1420	97,13	-4,04
1934.09.30	1380	97,07	-4,10
1934.10.01	1380	97,03	-4,14
1934.10.02	1330	96,98	-4,19
1934.10.03	1290	96,92	-4,25
1934.10.04	1250	96,86	-4,31
1934.10.05	1210	96,80	-4,37
1934.10.06	1210	96,78	-4,39
1934.10.07	1170	96,73	-4,44
1934.10.08	1140	96,68	-4,49
1934.10.09	1160	96,72	-4,45
1934.10.10	1260	96,88	-4,29
1934.10.11	1330	96,98	-4,19
1934.10.12	1300	96,92	-4,25
1934.10.13	1300	96,93	-4,24
1934.10.14	1290	96,93	-4,24
1934.10.15	1290	96,96	-4,21
1934.10.16	1350	97,03	-4,14
1934.10.17	1420	97,16	-4,01
1934.10.18	1560	97,37	-3,80
1934.10.19	1740	97,66	-3,51
1934.10.20	1770	97,68	-3,49
1934.10.21	1710	97,59	-3,58
1934.10.22	1710	97,56	-3,61
1934.10.23	1660	97,52	-3,65

1934.10.24	1640	97,45	-3,72
1934.10.25	1590	97,40	-3,77
1934.10.26	1550	97,28	-3,89
1934.10.27	1470	97,18	-3,99
1934.10.28	1390	97,10	-4,07
1934.10.29	1370	97,05	-4,12
1934.10.30	1310	96,97	-4,20
1934.10.31	1270	96,88	-4,29
1934.11.01	1230	96,84	-4,33
1934.11.02	1220	96,81	-4,36
1934.11.03	1160	96,72	-4,45
1934.11.04	1150	96,69	-4,48
1934.11.05	1170	96,74	-4,43
1934.11.06	1200	96,78	-4,39
1934.11.07	1180	96,77	-4,40
1934.11.08	1170	96,74	-4,43
1934.11.09	1190	96,77	-4,40
1934.11.10	1220	96,83	-4,34
1934.11.11	1290	96,95	-4,22
1934.11.12	1370	97,05	-4,12
1934.11.13	1440	97,16	-4,01
1934.11.14	1430	97,15	-4,02
1934.11.15	1480	97,25	-3,92
1934.11.16	1570	97,39	-3,78
1934.11.17	1670	97,52	-3,65
1934.11.18	1640	97,48	-3,69
1934.11.19	1530	97,32	-3,85
1934.11.20	1480	97,24	-3,93
1934.11.21	1400	97,09	-4,08
1934.11.22	1350	97,02	-4,15
1934.11.23	1300	96,95	-4,22
1934.11.24	1270	96,90	-4,27
1934.11.25	1240	96,83	-4,34
1934.11.26	1210	96,78	-4,39
1934.11.27	1170	96,72	-4,45
1934.11.28	1120	96,66	-4,51
1934.11.29	1110	96,62	-4,55
1934.11.30	1090	96,59	-4,58
1934.12.01	1100	96,62	-4,55
1934.12.02	1120	96,64	-4,53
1934.12.03	1110	96,62	-4,55
1934.12.04	1090	96,58	-4,59
1934.12.05	1070	96,54	-4,63
1934.12.06	1060	96,50	-4,67
1934.12.07	1080	96,56	-4,61
1934.12.08	1200	96,77	-4,40
1934.12.09	1290	96,94	-4,23
1934.12.10	1440	97,19	-3,98
1934.12.11	1500	97,27	-3,90
1934.12.12	1470	97,23	-3,94

1934.12.13	1440	97,19	-3,98
1934.12.14	1430	97,15	-4,02
1934.12.15	1390	97,09	-4,08
1934.12.16	1390	97,11	-4,06
1934.12.17	1390	97,09	-4,08
1934.12.18	1370	97,06	-4,11
1934.12.19	1310	96,98	-4,19
1934.12.20	1320	96,97	-4,20
1934.12.21	1370	97,06	-4,11
1934.12.22	1410	97,12	-4,05
1934.12.23	1390	97,10	-4,07
1934.12.24	1370	97,06	-4,11
1934.12.25	1330	96,99	-4,18
1934.12.26	1300	96,95	-4,22
1934.12.27	1260	96,89	-4,28
1934.12.28	1230	96,82	-4,35
1934.12.29	1180	96,74	-4,43
1934.12.30	1150	96,69	-4,48
1934.12.31	1130	96,68	-4,49
1935.01.01	1110	96,63	-4,54
1935.01.02	1100	96,63	-4,54
1935.01.03	1110	96,65	-4,52
1935.01.04	1130	96,68	-4,49
1935.01.05	1170	96,80	-4,37
1935.01.06	1270	96,90	-4,27
1935.01.07	1300	96,95	-4,22
1935.01.08	1300	96,95	-4,22
1935.01.09	1300	96,96	-4,21
1935.01.10	1310	96,97	-4,20
1935.01.11	1270	96,90	-4,27
1935.01.12	1240	96,83	-4,34
1935.01.13	1120	96,63	-4,54
1935.01.14	1100	96,60	-4,57
1935.01.15	1070	96,54	-4,63
1935.01.16	1030	96,42	-4,75
1935.01.17	1000	96,40	-4,77
1935.01.18	1040	96,45	-4,72
1935.01.19	1000	96,38	-4,79
1935.01.20	1040	96,49	-4,68
1935.01.21	1060	96,50	-4,67
1935.01.22	1020	96,42	-4,75
1935.01.23	1000	96,39	-4,78
1935.01.24	967	96,31	-4,86
1935.01.25	900	96,20	-4,97
1935.01.26	895	96,19	-4,98
1935.01.27	915	96,24	-4,93
1935.01.28	978	96,36	-4,81
1935.01.29	994	96,40	-4,77
1935.01.30	1030	96,38	-4,79
1935.01.31	978	96,36	-4,81

1935.02.01	1000	96,41	-4,76
1935.02.02	1000	96,42	-4,75
1935.02.03	1000	96,43	-4,74
1935.02.04	978	96,38	-4,79
1935.02.05	1020	96,46	-4,71
1935.02.06	1180	96,78	-4,39
1935.02.07	1420	97,16	-4,01
1935.02.08	1710	97,63	-3,54
1935.02.09	1870	97,82	-3,35
1935.02.10	1960	97,95	-3,22
1935.02.11	1840	97,75	-3,42
1935.02.12	1780	97,67	-3,50
1935.02.13	1710	97,57	-3,60
1935.02.14	1530	97,30	-3,87
1935.02.15	1570	97,37	-3,80
1935.02.16	1630	97,43	-3,74
1935.02.17	1500	97,29	-3,88
1935.02.18	1640	97,48	-3,69
1935.02.19	2090	98,23	-2,94
1935.02.20	3190	99,44	-1,73
1935.02.21	3520	99,73	-1,44
1935.02.22	3470	99,66	-1,51
1935.02.23	3340	99,53	-1,64
1935.02.24	3340	99,53	-1,64
1935.02.25	3340	99,54	-1,63
1935.02.26	3520	99,70	-1,47
1935.02.27	3520	99,70	-1,47
1935.02.28	3410	99,57	-1,60
1935.03.01	3360	99,55	-1,62
1935.03.02	3450	99,63	-1,54
1935.03.03	3580	99,76	-1,41
1935.03.04	3750	99,93	-1,24
1935.03.05	3790	99,93	-1,24
1935.03.06	3560	99,71	-1,46
1935.03.07	3170	99,33	-1,84
1935.03.08	2880	99,05	-2,12
1935.03.09	2630	98,78	-2,39
1935.03.10	2490	98,65	-2,52
1935.03.11	2340	98,45	-2,72
1935.03.12	2190	98,28	-2,89
1935.03.13	2150	98,10	-3,07
1935.03.14	1980	97,96	-3,21
1935.03.15	1920	97,87	-3,30
1935.03.16	1860	97,79	-3,38
1935.03.17	1820	97,75	-3,42
1935.03.18	1830	97,77	-3,40
1935.03.19	1850	97,79	-3,38
1935.03.20	1840	97,78	-3,39
1935.03.21	1860	97,80	-3,37
1935.03.22	1900	97,87	-3,30

1935.03.23	1950	97,94	-3,23
1935.03.24	2050	98,09	-3,08
1935.03.25	2180	98,28	-2,89
1935.03.26	2290	98,43	-2,74
1935.03.27	2450	98,62	-2,55
1935.03.28	2610	98,79	-2,38
1935.03.29	2620	98,79	-2,38
1935.03.30	2630	98,78	-2,39
1935.03.31	2570	98,74	-2,43
1935.04.01	2570	98,74	-2,43
1935.04.02	2540	98,67	-2,50
1935.04.03	2430	98,55	-2,62
1935.04.04	2360	98,47	-2,70
1935.04.05	2380	98,52	-2,65
1935.04.06	2550	98,71	-2,46
1935.04.07	2590	98,78	-2,39
1935.04.08	2550	98,68	-2,49
1935.04.09	2430	98,53	-2,64
1935.04.10	2290	98,37	-2,80
1935.04.11	2210	98,32	-2,85
1935.04.12	2410	98,63	-2,54
1935.04.13	3150	99,51	-1,66
1935.04.14	3760	99,99	-1,18
1935.04.15	4040	100,23	-0,94
1935.04.16	4250	100,43	-0,74
1935.04.17	4350	100,45	-0,72
1935.04.18	4110	100,22	-0,95
1935.04.19	3830	99,96	-1,21
1935.04.20	3520	99,68	-1,49
1935.04.21	3480	99,71	-1,46
1935.04.22	3880	100,06	-1,11
1935.04.23	3990	100,10	-1,07
1935.04.24	3860	99,90	-1,27
1935.04.25	3540	99,70	-1,47
1935.04.26	3380	99,57	-1,60
1935.04.27	3410	99,62	-1,55
1935.04.28	3470	99,67	-1,50
1935.04.29	3470	99,70	-1,47
1935.04.30	3470	99,68	-1,49
1935.05.01	3490	99,67	-1,50
1935.05.02	3450	99,67	-1,50
1935.05.03	3450	99,66	-1,51
1935.05.04	3430	99,63	-1,54
1935.05.05	3340	99,52	-1,65
1935.05.06	3130	99,37	-1,80
1935.05.07	2880	99,07	-2,10
1935.05.08	2700	98,87	-2,30
1935.05.09	2570	98,76	-2,41
1935.05.10	2650	98,86	-2,31
1935.05.11	2960	99,22	-1,95

1935.05.12	3380	99,62	-1,55
1935.05.13	3520	99,73	-1,44
1935.05.14	3520	99,71	-1,46
1935.05.15	3520	99,72	-1,45
1935.05.16	3570	99,77	-1,40
1935.05.17	3540	99,74	-1,43
1935.05.18	3410	99,59	-1,58
1935.05.19	3270	99,46	-1,71
1935.05.20	3230	99,44	-1,73
1935.05.21	3190	99,35	-1,82
1935.05.22	3000	99,18	-1,99
1935.05.23	2800	99,00	-2,17
1935.05.24	2700	98,90	-2,27
1935.05.25	2590	98,80	-2,37
1935.05.26	2610	98,83	-2,34
1935.05.27	2840	99,06	-2,11
1935.05.28	3000	99,23	-1,94
1935.05.29	3190	99,42	-1,75
1935.05.30	3350	99,60	-1,57
1935.05.31	3520	99,70	-1,47
1935.06.01	3630	99,83	-1,34
1935.06.02	3650	99,91	-1,26
1935.06.03	4020	100,26	-0,91
1935.06.04	4400	100,58	-0,59
1935.06.05	4640	100,76	-0,41
1935.06.06	4740	100,82	-0,35
1935.06.07	4640	100,75	-0,42
1935.06.08	4540	100,66	-0,51
1935.06.09	4490	100,61	-0,56
1935.06.10	4400	100,52	-0,65
1935.06.11	4240	100,41	-0,76
1935.06.12	4090	100,22	-0,95
1935.06.13	3900	100,08	-1,09
1935.06.14	3790	99,97	-1,20
1935.06.15	3760	99,94	-1,23
1935.06.16	3740	99,95	-1,22
1935.06.17	3690	99,86	-1,31
1935.06.18	3540	99,72	-1,45
1935.06.19	3360	99,59	-1,58
1935.06.20	3360	99,58	-1,59
1935.06.21	3250	99,43	-1,74
1935.06.22	3020	99,21	-1,96
1935.06.23	2880	99,07	-2,10
1935.06.24	3090	99,38	-1,79
1935.06.25	3470	99,75	-1,42
1935.06.26	3740	99,98	-1,19
1935.06.27	3760	99,96	-1,21
1935.06.28	3650	99,82	-1,35
1935.06.29	3380	99,58	-1,59
1935.06.30	3150	99,36	-1,81

1935.07.01	3000	99,21	-1,96
1935.07.02	2940	99,15	-2,02
1935.07.03	2980	99,20	-1,97
1935.07.04	2960	99,17	-2,00
1935.07.05	2860	99,03	-2,14
1935.07.06	2740	98,93	-2,24
1935.07.07	2780	98,99	-2,18
1935.07.08	2940	99,18	-1,99
1935.07.09	3040	99,27	-1,90
1935.07.10	2940	99,12	-2,05
1935.07.11	2740	98,94	-2,23
1935.07.12	2550	98,68	-2,49
1935.07.13	2340	98,43	-2,74
1935.07.14	2190	98,28	-2,89
1935.07.15	2100	98,16	-3,01
1935.07.16	2050	98,06	-3,11
1935.07.17	1960	97,97	-3,20
1935.07.18	1920	97,88	-3,29
1935.07.19	1860	97,80	-3,37
1935.07.20	1800	97,72	-3,45
1935.07.21	1750	97,67	-3,50
1935.07.22	1770	97,68	-3,49
1935.07.23	1950	97,98	-3,19
1935.07.24	2100	98,16	-3,01
1935.07.25	2240	98,37	-2,80
1935.07.26	2260	98,37	-2,80
1935.07.27	2210	98,28	-2,89
1935.07.28	2070	98,09	-3,08
1935.07.29	1930	97,88	-3,29
1935.07.30	1800	97,72	-3,45
1935.07.31	1740	97,63	-3,54
1935.08.01	1680	97,56	-3,61
1935.08.02	1640	97,49	-3,68
1935.08.03	1640	97,51	-3,66
1935.08.04	1650	97,51	-3,66
1935.08.05	1580	97,39	-3,78
1935.08.06	1500	97,27	-3,90
1935.08.07	1460	97,21	-3,96
1935.08.08	1460	97,22	-3,95
1935.08.09	1500	97,28	-3,89
1935.08.10	1550	97,28	-3,89
1935.08.11	1520	97,32	-3,85
1935.08.12	1500	97,26	-3,91
1935.08.13	1460	97,20	-3,97
1935.08.14	1470	97,24	-3,93
1935.08.15	1610	97,46	-3,71
1935.08.16	1540	97,34	-3,83
1935.08.17	1520	97,32	-3,85
1935.08.18	1570	97,39	-3,78
1935.08.19	1860	97,85	-3,32

1935.08.20	1930	97,89	-3,28
1935.08.21	1780	97,67	-3,50
1935.08.22	1640	97,47	-3,70
1935.08.23	1540	97,33	-3,84
1935.08.24	1460	97,22	-3,95
1935.08.25	1390	97,12	-4,05
1935.08.26	1370	97,06	-4,11
1935.08.27	1300	96,99	-4,18
1935.08.28	1300	96,94	-4,23
1935.08.29	1260	96,89	-4,28
1935.08.30	1240	96,88	-4,29
1935.08.31	1310	97,00	-4,17
1935.09.01	1380	97,10	-4,07
1935.09.02	1350	97,06	-4,11
1935.09.03	1370	97,09	-4,08
1935.09.04	1390	97,12	-4,05
1935.09.05	1370	97,08	-4,09
1935.09.06	1380	97,07	-4,10
1935.09.07	1340	97,02	-4,15
1935.09.08	1310	96,98	-4,19
1935.09.09	1420	97,17	-4,00
1935.09.10	1540	97,38	-3,79
1935.09.11	1660	97,56	-3,61
1935.09.12	1690	97,59	-3,58
1935.09.13	1660	97,54	-3,63
1935.09.14	1570	97,38	-3,79
1935.09.15	1470	97,22	-3,95
1935.09.16	1370	97,07	-4,10
1935.09.17	1310	96,97	-4,20
1935.09.18	1240	96,86	-4,31
1935.09.19	1210	96,78	-4,39
1935.09.20	1170	96,76	-4,41
1935.09.21	1250	96,96	-4,21
1935.09.22	1290	96,92	-4,25
1935.09.23	1250	96,89	-4,28
1935.09.24	1260	96,92	-4,25
1935.09.25	1290	96,96	-4,21
1935.09.26	1300	96,94	-4,23
1935.09.27	1270	96,90	-4,27
1935.09.28	1240	96,86	-4,31
1935.09.29	1240	96,88	-4,29
1935.09.30	1300	96,97	-4,20
1935.10.01	1310	96,99	-4,18
1935.10.02	1290	96,93	-4,24
1935.10.03	1240	96,85	-4,32
1935.10.04	1180	96,76	-4,41
1935.10.05	1150	96,70	-4,47
1935.10.06	1180	96,72	-4,45
1935.10.07	1260	96,94	-4,23
1935.10.08	1370	97,07	-4,10

1935.10.09	1430	97,20	-3,97
1935.10.10	1710	97,64	-3,53
1935.10.11	1800	97,71	-3,46
1935.10.12	1750	97,60	-3,57
1935.10.13	1640	97,48	-3,69
1935.10.14	1580	97,37	-3,80
1935.10.15	1500	97,26	-3,91
1935.10.16	1420	97,16	-4,01
1935.10.17	1370	97,06	-4,11
1935.10.18	1300	96,98	-4,19
1935.10.19	1270	96,92	-4,25
1935.10.20	1240	96,86	-4,31
1935.10.21	1220	96,83	-4,34
1935.10.22	1200	96,79	-4,38
1935.10.23	1160	96,72	-4,45
1935.10.24	1130	96,68	-4,49
1935.10.25	1150	96,72	-4,45
1935.10.26	1250	96,86	-4,31
1935.10.27	1370	97,03	-4,14
1935.10.28	1460	97,19	-3,98
1935.10.29	1500	97,28	-3,89
1935.10.30	1440	97,22	-3,95
1935.10.31	2010	98,02	-3,15
1935.11.01	3170	99,38	-1,79
1935.11.02	3560	99,77	-1,40
1935.11.03	3600	99,82	-1,35
1935.11.04	3430	99,63	-1,54
1935.11.05	3130	99,32	-1,85
1935.11.06	2760	98,93	-2,24
1935.11.07	2410	98,55	-2,62
1935.11.08	2160	98,22	-2,95
1935.11.09	2010	98,01	-3,16
1935.11.10	1890	97,63	-3,54
1935.11.11	1810	97,75	-3,42
1935.11.12	1740	97,63	-3,54
1935.11.13	1690	97,56	-3,61
1935.11.14	1680	97,56	-3,61
1935.11.15	1640	97,48	-3,69
1935.11.16	1540	97,37	-3,80
1935.11.17	1520	97,29	-3,88
1935.11.18	1460	97,22	-3,95
1935.11.19	1440	97,21	-3,96
1935.11.20	1440	97,18	-3,99
1935.11.21	1370	97,06	-4,11
1935.11.22	1370	97,07	-4,10
1935.11.23	1430	97,17	-4,00
1935.11.24	1430	97,18	-3,99
1935.11.25	1390	97,12	-4,05
1935.11.26	1390	97,12	-4,05
1935.11.27	1370	97,05	-4,12

1935.11.28	1310	96,99	-4,18
1935.11.29	1290	96,93	-4,24
1935.11.30	1270	96,90	-4,27
1935.12.01	1220	96,82	-4,35
1935.12.02	1220	96,84	-4,33
1935.12.03	1300	96,93	-4,24
1935.12.04	1350	97,02	-4,15
1935.12.05	1550	97,36	-3,81
1935.12.06	1710	97,59	-3,58
1935.12.07	1830	97,75	-3,42
1935.12.08	1860	97,82	-3,35
1935.12.09	1800	97,72	-3,45
1935.12.10	1750	97,62	-3,55
1935.12.11	1740	97,49	-3,68
1935.12.12	1570	97,39	-3,78
1935.12.13	1510	97,31	-3,86
1935.12.14	1540	97,35	-3,82
1935.12.15	1540	97,31	-3,86
1935.12.16	1470	97,22	-3,95
1935.12.17	1420	97,13	-4,04
1935.12.18	1330	96,98	-4,19
1935.12.19	1290	96,94	-4,23
1935.12.20	1260	96,89	-4,28
1935.12.21	1260	96,88	-4,29
1935.12.22	1240	96,84	-4,33
1935.12.23	1240	96,78	-4,39
1935.12.24	1180	96,77	-4,40
1935.12.25	1160	96,72	-4,45
1935.12.26	1130	96,69	-4,48
1935.12.27	1140	96,68	-4,49
1935.12.28	1200	96,82	-4,35
1935.12.29	1420	97,17	-4,00
1935.12.30	1750	97,66	-3,51
1935.12.31	1870	97,82	-3,35
1936.01.01	1860	97,80	-3,37
1936.01.02	1820	97,72	-3,45
1936.01.03	1780	97,67	-3,50
1936.01.04	1760	97,65	-3,52
1936.01.05	1750	97,66	-3,51
1936.01.06	1750	97,62	-3,55
1936.01.07	1740	97,62	-3,55
1936.01.08	1740	97,59	-3,58
1936.01.09	1810	97,74	-3,43
1936.01.10	1860	97,83	-3,34
1936.01.11	1890	97,83	-3,34
1936.01.12	1850	97,78	-3,39
1936.01.13	1810	97,72	-3,45
1936.01.14	1920	98,06	-3,11
1936.01.15	2340	98,70	-2,47
1936.01.16	2670	98,88	-2,29

1936.01.17	2700	98,89	-2,28
1936.01.18	2700	98,90	-2,27
1936.01.19	2700	98,87	-2,30
1936.01.20	2660	98,80	-2,37
1936.01.21	2620	98,78	-2,39
1936.01.22	2600	98,76	-2,41
1936.01.23	2570	98,66	-2,51
1936.01.24	2440	98,58	-2,59
1936.01.25	2460	98,64	-2,53
1936.01.26	2450	98,56	-2,61
1936.01.27	2390	98,52	-2,65
1936.01.28	2370	98,49	-2,68
1936.01.29	2270	98,36	-2,81
1936.01.30	2180	98,22	-2,95
1936.01.31	2150	98,20	-2,97
1936.02.01	2140	98,19	-2,98
1936.02.02	2120	98,16	-3,01
1936.02.03	2120	98,20	-2,97
1936.02.04	2380	98,70	-2,47
1936.02.05	2990	99,38	-1,79
1936.02.06	3310	99,55	-1,62
1936.02.07	3360	99,48	-1,69
1936.02.08	3200	99,34	-1,83
1936.02.09	2990	99,13	-2,04
1936.02.10	2730	98,88	-2,29
1936.02.11	2510	98,62	-2,55
1936.02.12	2310	98,28	-2,89
1936.02.13	2090	98,03	-3,14
1936.02.14	1990	97,93	-3,24
1936.02.15	1850	97,72	-3,45
1936.02.16	1730	97,58	-3,59
1936.02.17	1680	97,52	-3,65
1936.02.18	1660	97,53	-3,64
1936.02.19	1660	97,51	-3,66
1936.02.20	1660	97,48	-3,69
1936.02.21	1660	97,52	-3,65
1936.02.22	1660	97,51	-3,66
1936.02.23	1690	97,59	-3,58
1936.02.24	1840	97,88	-3,29
1936.02.25	2050	98,08	-3,09
1936.02.26	2250	98,44	-2,73
1936.02.27	2480	98,73	-2,44
1936.02.28	2610	98,78	-2,39
1936.02.29	2630	98,80	-2,37
1936.03.01	2600	98,74	-2,43
1936.03.02	2620	98,79	-2,38
1936.03.03	2650	98,93	-2,24
1936.03.04	2810	99,06	-2,11
1936.03.05	2770	98,92	-2,25
1936.03.06	2660	98,78	-2,39

1936.03.07	2520	98,61	-2,56
1936.03.08	2410	98,52	-2,65
1936.03.09	2380	98,50	-2,67
1936.03.10	2370	98,49	-2,68
1936.03.11	2350	98,44	-2,73
1936.03.12	2280	98,36	-2,81
1936.03.13	2220	98,28	-2,89
1936.03.14	2140	98,19	-2,98
1936.03.15	2100	98,13	-3,04
1936.03.16	2060	98,06	-3,11
1936.03.17	2010	98,02	-3,15
1936.03.18	1950	97,93	-3,24
1936.03.19	1880	97,80	-3,37
1936.03.20	1800	97,70	-3,47
1936.03.21	1730	97,63	-3,54
1936.03.22	1680	97,51	-3,66
1936.03.23	1610	97,43	-3,74
1936.03.24	1580	97,39	-3,78
1936.03.25	1570	97,36	-3,81
1936.03.26	1530	97,32	-3,85
1936.03.27	1500	97,29	-3,88
1936.03.28	1500	97,30	-3,87
1936.03.29	1540	97,32	-3,85
1936.03.30	1540	97,33	-3,84
1936.03.31	1540	97,37	-3,80
1936.04.01	1590	97,44	-3,73
1936.04.02	1630	97,48	-3,69
1936.04.03	1680	97,58	-3,59
1936.04.04	1810	97,77	-3,40
1936.04.05	1880	97,86	-3,31
1936.04.06	1920	97,92	-3,25
1936.04.07	2060	98,19	-2,98
1936.04.08	2270	98,49	-2,68
1936.04.09	2540	98,71	-2,46
1936.04.10	2520	98,66	-2,51
1936.04.11	2500	98,65	-2,52
1936.04.12	2470	98,61	-2,56
1936.04.13	2390	98,48	-2,69
1936.04.14	2250	98,27	-2,90
1936.04.15	2140	98,17	-3,00
1936.04.16	2100	98,14	-3,03
1936.04.17	2070	98,09	-3,08
1936.04.18	2050	98,09	-3,08
1936.04.19	2030	98,06	-3,11
1936.04.20	2000	97,97	-3,20
1936.04.21	1950	97,92	-3,25
1936.04.22	1930	97,92	-3,25
1936.04.23	1910	97,86	-3,31
1936.04.24	1900	97,86	-3,31
1936.04.25	1890	97,87	-3,30

1936.04.26	1890	97,90	-3,27
1936.04.27	1950	97,97	-3,20
1936.04.28	1990	98,00	-3,17
1936.04.29	1990	97,98	-3,19
1936.04.30	1950	97,92	-3,25
1936.05.01	1880	97,84	-3,33
1936.05.02	1870	97,82	-3,35
1936.05.03	1870	97,82	-3,35
1936.05.04	1890	97,86	-3,31
1936.05.05	1920	97,90	-3,27
1936.05.06	2020	98,13	-3,04
1936.05.07	2270	98,47	-2,70
1936.05.08	2330	98,46	-2,71
1936.05.09	2270	98,36	-2,81
1936.05.10	2210	98,27	-2,90
1936.05.11	2170	98,24	-2,93
1936.05.12	2150	98,22	-2,95
1936.05.13	2100	98,16	-3,01
1936.05.14	2100	98,14	-3,03
1936.05.15	2140	98,23	-2,94
1936.05.16	2200	98,40	-2,77
1936.05.17	2350	98,55	-2,62
1936.05.18	2440	98,58	-2,59
1936.05.19	2410	98,55	-2,62
1936.05.20	2410	98,54	-2,63
1936.05.21	2360	98,47	-2,70
1936.05.22	2380	98,52	-2,65
1936.05.23	2460	98,71	-2,46
1936.05.24	2780	99,11	-2,06
1936.05.25	3090	99,32	-1,85
1936.05.26	3160	99,38	-1,79
1936.05.27	3170	99,38	-1,79
1936.05.28	3100	99,28	-1,89
1936.05.29	2980	99,12	-2,05
1936.05.30	2780	98,92	-2,25
1936.05.31	2650	98,77	-2,40
1936.06.01	2590	98,76	-2,41
1936.06.02	2590	98,82	-2,35
1936.06.03	2670	98,91	-2,26
1936.06.04	2960	99,29	-1,88
1936.06.05	3310	99,63	-1,54
1936.06.06	3410	99,57	-1,60
1936.06.07	3230	99,38	-1,79
1936.06.08	3110	99,29	-1,88
1936.06.09	3390	99,81	-1,36
1936.06.10	3970	100,32	-0,85
1936.06.11	4420	100,63	-0,54
1936.06.12	4700	100,86	-0,31
1936.06.13	4920	100,97	-0,20
1936.06.14	4920	100,96	-0,21

1936.06.15	4820	100,86	-0,31
1936.06.16	4690	100,74	-0,43
1936.06.17	4460	100,54	-0,63
1936.06.18	4210	100,29	-0,88
1936.06.19	3980	100,08	-1,09
1936.06.20	3790	99,95	-1,22
1936.06.21	3670	99,86	-1,31
1936.06.22	3610	99,78	-1,39
1936.06.23	3520	99,67	-1,50
1936.06.24	3410	99,56	-1,61
1936.06.25	3270	99,46	-1,71
1936.06.26	3130	99,32	-1,85
1936.06.27	3040	99,25	-1,92
1936.06.28	3090	99,33	-1,84
1936.06.29	3150	99,37	-1,80
1936.06.30	3110	99,34	-1,83
1936.07.01	3110	99,28	-1,89
1936.07.02	3060	99,24	-1,93
1936.07.03	2970	99,18	-1,99
1936.07.04	3000	99,21	-1,96
1936.07.05	3020	99,22	-1,95
1936.07.06	3100	99,36	-1,81
1936.07.07	3170	99,42	-1,75
1936.07.08	3190	99,39	-1,78
1936.07.09	3100	99,29	-1,88
1936.07.10	2930	99,12	-2,05
1936.07.11	2810	99,00	-2,17
1936.07.12	2870	99,13	-2,04
1936.07.13	3050	99,34	-1,83
1936.07.14	3150	99,36	-1,81
1936.07.15	3180	99,40	-1,77
1936.07.16	3360	99,67	-1,50
1936.07.17	3530	99,74	-1,43
1936.07.18	3410	99,65	-1,52
1936.07.19	3320	99,52	-1,65
1936.07.20	3230	99,44	-1,73
1936.07.21	3090	99,29	-1,88
1936.07.22	2900	99,15	-2,02
1936.07.23	2820	99,00	-2,17
1936.07.24	2780	98,95	-2,22
1936.07.25	2780	99,03	-2,14
1936.07.26	3110	99,35	-1,82
1936.07.27	3210	99,45	-1,72
1936.07.28	2980	99,16	-2,01
1936.07.29	2690	98,83	-2,34
1936.07.30	2630	98,66	-2,51
1936.07.31	2430	98,58	-2,59
1936.08.01	2430	98,64	-2,53
1936.08.02	2520	98,69	-2,48
1936.08.03	2710	99,02	-2,15

1936.08.04	3430	99,72	-1,45
1936.08.05	3970	100,16	-1,01
1936.08.06	4100	100,29	-0,88
1936.08.07	3990	100,17	-1,00
1936.08.08	3920	100,10	-1,07
1936.08.09	3860	99,94	-1,23
1936.08.10	3520	99,73	-1,44
1936.08.11	3220	99,42	-1,75
1936.08.12	3060	99,21	-1,96
1936.08.13	2780	99,02	-2,15
1936.08.14	2630	98,79	-2,38
1936.08.15	2500	98,66	-2,51
1936.08.16	2690	98,91	-2,26
1936.08.17	3060	99,31	-1,86
1936.08.18	3130	99,35	-1,82
1936.08.19	3000	99,20	-1,97
1936.08.20	2880	98,99	-2,18
1936.08.21	2610	98,78	-2,39
1936.08.22	2430	98,59	-2,58
1936.08.23	2360	98,50	-2,67
1936.08.24	2310	98,43	-2,74
1936.08.25	2290	98,42	-2,75
1936.08.26	2460	98,65	-2,52
1936.08.27	2700	98,95	-2,22
1936.08.28	2700	98,85	-2,32
1936.08.29	2540	98,62	-2,55
1936.08.30	2370	98,46	-2,71
1936.08.31	2220	98,28	-2,89
1936.09.01	2120	98,16	-3,01
1936.09.02	2030	98,01	-3,16
1936.09.03	1900	97,88	-3,29
1936.09.04	1850	97,83	-3,34
1936.09.05	1840	97,79	-3,38
1936.09.06	1800	97,71	-3,46
1936.09.07	1830	97,69	-3,48
1936.09.08	1740	97,62	-3,55
1936.09.09	1740	97,69	-3,48
1936.09.10	1950	98,04	-3,13
1936.09.11	2070	98,17	-3,00
1936.09.12	2080	98,13	-3,04
1936.09.13	2250	98,45	-2,72
1936.09.14	2550	98,86	-2,31
1936.09.15	2620	98,72	-2,45
1936.09.16	2330	98,44	-2,73
1936.09.17	2140	98,14	-3,03
1936.09.18	1920	97,89	-3,28
1936.09.19	1800	97,73	-3,44
1936.09.20	1720	97,63	-3,54
1936.09.21	1680	97,54	-3,63
1936.09.22	1640	97,49	-3,68

1936.09.23	1610	97,43	-3,74
1936.09.24	1550	97,36	-3,81
1936.09.25	1540	97,36	-3,81
1936.09.26	1540	97,40	-3,77
1936.09.27	1590	97,43	-3,74
1936.09.28	1580	97,39	-3,78
1936.09.29	1570	97,38	-3,79
1936.09.30	1660	97,54	-3,63
1936.10.01	1790	97,90	-3,27
1936.10.02	2030	98,14	-3,03
1936.10.03	2130	98,20	-2,97
1936.10.04	2130	98,22	-2,95
1936.10.05	2200	98,33	-2,84
1936.10.06	2230	98,37	-2,80
1936.10.07	2220	98,29	-2,88
1936.10.08	2140	98,17	-3,00
1936.10.09	2060	98,09	-3,08
1936.10.10	2050	98,05	-3,12
1936.10.11	2010	98,05	-3,12
1936.10.12	2040	98,06	-3,11
1936.10.13	1980	98,00	-3,17
1936.10.14	1960	97,96	-3,21
1936.10.15	1940	97,90	-3,27
1936.10.16	1900	97,86	-3,31
1936.10.17	1870	97,83	-3,34
1936.10.18	1860	97,82	-3,35
1936.10.19	1860	97,86	-3,31
1936.10.20	1890	97,90	-3,27
1936.10.21	1950	97,96	-3,21
1936.10.22	1930	97,88	-3,29
1936.10.23	1860	97,82	-3,35
1936.10.24	1840	97,82	-3,35
1936.10.25	1960	98,06	-3,11
1936.10.26	2880	98,56	-2,61
1936.10.27	2510	98,72	-2,45
1936.10.28	2450	98,60	-2,57
1936.10.29	2350	98,45	-2,72
1936.10.30	2220	98,30	-2,87
1936.10.31	2270	98,52	-2,65
1936.11.01	2600	98,93	-2,24
1936.11.02	3020	99,43	-1,74
1936.11.03	3320	99,56	-1,61
1936.11.04	3260	99,44	-1,73
1936.11.05	3210	99,45	-1,72
1936.11.06	3270	99,56	-1,61
1936.11.07	3300	99,49	-1,68
1936.11.08	3130	99,30	-1,87
1936.11.09	2960	99,16	-2,01
1936.11.10	2800	98,98	-2,19
1936.11.11	2710	98,88	-2,29

1936.11.12	2640	98,81	-2,36
1936.11.13	2550	98,70	-2,47
1936.11.14	2480	98,63	-2,54
1936.11.15	2400	98,52	-2,65
1936.11.16	2300	98,42	-2,75
1936.11.17	2220	98,33	-2,84
1936.11.18	2210	98,29	-2,88
1936.11.19	2180	98,26	-2,91
1936.11.20	2160	98,28	-2,89
1936.11.21	2180	98,31	-2,86
1936.11.22	2210	98,31	-2,86
1936.11.23	2110	98,18	-2,99
1936.11.24	2070	98,10	-3,07
1936.11.25	2010	98,02	-3,15
1936.11.26	1930	97,90	-3,27
1936.11.27	1840	97,79	-3,38
1936.11.28	1860	97,72	-3,45
1936.11.29	1750	97,63	-3,54
1936.11.30	1700	97,56	-3,61
1936.12.01	1640	97,48	-3,69
1936.12.02	1590	97,42	-3,75
1936.12.03	1540	97,35	-3,82
1936.12.04	1540	97,35	-3,82
1936.12.05	1570	97,42	-3,75
1936.12.06	1640	97,49	-3,68
1936.12.07	1690	97,62	-3,55
1936.12.08	1800	97,76	-3,41
1936.12.09	1930	97,97	-3,20
1936.12.10	1960	97,97	-3,20
1936.12.11	1960	97,96	-3,21
1936.12.12	1930	97,87	-3,30
1936.12.13	1870	97,78	-3,39
1936.12.14	1810	97,73	-3,44
1936.12.15	1780	97,69	-3,48
1936.12.16	1770	97,69	-3,48
1936.12.17	1760	97,66	-3,51
1936.12.18	1720	97,61	-3,56
1936.12.19	1710	97,59	-3,58
1936.12.20	1710	97,62	-3,55
1936.12.21	1710	97,60	-3,57
1936.12.22	1740	97,66	-3,51
1936.12.23	1810	97,78	-3,39
1936.12.24	1890	97,88	-3,29
1936.12.25	1890	97,86	-3,31
1936.12.26	1840	97,70	-3,47
1936.12.27	1770	97,66	-3,51
1936.12.28	1690	97,56	-3,61
1936.12.29	1640	97,46	-3,71
1936.12.30	1550	97,35	-3,82
1936.12.31	1480	97,24	-3,93

1937.01.01	1430	97,14	-4,03
1937.01.02	1370	97,04	-4,13
1937.01.03	1330	97,02	-4,15
1937.01.04	1330	97,02	-4,15
1937.01.05	1310	96,97	-4,20
1937.01.06	1300	96,97	-4,20
1937.01.07	1330	97,02	-4,15
1937.01.08	1390	97,14	-4,03
1937.01.09	1430	97,22	-3,95
1937.01.10	1540	97,38	-3,79
1937.01.11	1740	97,76	-3,41
1937.01.12	1880	97,86	-3,31
1937.01.13	1860	97,78	-3,39
1937.01.14	1820	97,72	-3,45
1937.01.15	1720	97,56	-3,61
1937.01.16	1450	97,16	-4,01
1937.01.17	1390	97,06	-4,11
1937.01.18	1330	97,00	-4,17
1937.01.19	1240	96,81	-4,36
1937.01.20	1220	96,90	-4,27
1937.01.21	1260	96,87	-4,30
1937.01.22	1300	96,94	-4,23
1937.01.23	1300	96,92	-4,25
1937.01.24	1300	96,95	-4,22
1937.01.25	1340	97,01	-4,16
1937.01.26	1340	96,96	-4,21
1937.01.27	1350	97,09	-4,08
1937.01.28	1350	97,04	-4,13
1937.01.29	1330	96,97	-4,20
1937.01.30	1290	96,89	-4,28
1937.01.31	1220	96,78	-4,39
1937.02.01	1280	96,94	-4,23
1937.02.02	1310	96,95	-4,22
1937.02.03	1400	97,12	-4,05
1937.02.04	1410	97,10	-4,07
1937.02.05	1370	97,05	-4,12
1937.02.06	1370	97,05	-4,12
1937.02.07	1360	96,99	-4,18
1937.02.08	1310	96,97	-4,20
1937.02.09	1330	97,05	-4,12
1937.02.10	1460	97,34	-3,83
1937.02.11	1720	97,71	-3,46
1937.02.12	1890	98,03	-3,14
1937.02.13	2240	98,46	-2,71
1937.02.14	2410	98,56	-2,61
1937.02.15	2390	98,47	-2,70
1937.02.16	2270	98,34	-2,83
1937.02.17	2230	98,16	-3,01
1937.02.18	2010	97,97	-3,20
1937.02.19	1910	97,82	-3,35

1937.02.20	1860	97,83	-3,34
1937.02.21	2040	98,15	-3,02
1937.02.22	2290	98,33	-2,84
1937.02.23	2570	98,96	-2,21
1937.02.24	3140	99,41	-1,76
1937.02.25	3240	99,46	-1,71
1937.02.26	3500	99,82	-1,35
1937.02.27	3720	99,88	-1,29
1937.02.28	3520	99,62	-1,55
1937.03.01	3320	99,47	-1,70
1937.03.02	3360	99,60	-1,57
1937.03.03	3740	100,07	-1,10
1937.03.04	4240	100,52	-0,65
1937.03.05	4690	100,82	-0,35
1937.03.06	4840	100,79	-0,38
1937.03.07	4650	100,68	-0,49
1937.03.08	4620	100,69	-0,48
1937.03.09	4620	100,69	-0,48
1937.03.10	4550	100,62	-0,55
1937.03.11	4520	100,62	-0,55
1937.03.12	4620	100,72	-0,45
1937.03.13	4890	101,00	-0,17
1937.03.14	5020	101,02	-0,15
1937.03.15	4940	100,96	-0,21
1937.03.16	4940	101,04	-0,13
1937.03.17	5120	101,15	-0,02
1937.03.18	5250	101,22	0,05
1937.03.19	5200	101,09	-0,08
1937.03.20	4850	100,75	-0,42
1937.03.21	4420	100,43	-0,74
1937.03.22	4160	100,25	-0,92
1937.03.23	3990	100,16	-1,01
1937.03.24	4280	100,46	-0,71
1937.03.25	4620	100,80	-0,37
1937.03.26	4840	100,84	-0,33
1937.03.27	4870	100,92	-0,25
1937.03.28	4890	100,91	-0,26
1937.03.29	4770	100,78	-0,39
1937.03.30	4540	100,58	-0,59
1937.03.31	4280	100,34	-0,83
1937.04.01	4020	100,12	-1,05
1937.04.02	3820	99,95	-1,22
1937.04.03	3650	99,79	-1,38
1937.04.04	3490	99,66	-1,51
1937.04.05	3440	99,62	-1,55
1937.04.06	3390	99,59	-1,58
1937.04.07	3380	99,59	-1,58
1937.04.08	3470	99,69	-1,48
1937.04.09	3590	99,82	-1,35
1937.04.10	3730	99,95	-1,22

1937.04.11	3870	100,06	-1,11
1937.04.12	3970	100,16	-1,01
1937.04.13	4020	100,18	-0,99
1937.04.14	4000	100,16	-1,01
1937.04.15	4000	100,16	-1,01
1937.04.16	3980	100,13	-1,04
1937.04.17	3960	100,11	-1,06
1937.04.18	3950	100,09	-1,08
1937.04.19	3950	100,10	-1,07
1937.04.20	3950	100,11	-1,06
1937.04.21	3950	100,11	-1,06
1937.04.22	3860	99,98	-1,19
1937.04.23	3670	99,80	-1,37
1937.04.24	3470	99,62	-1,55
1937.04.25	3340	99,52	-1,65
1937.04.26	3280	99,48	-1,69
1937.04.27	3430	99,70	-1,47
1937.04.28	3630	99,86	-1,31
1937.04.29	3650	99,82	-1,35
1937.04.30	3550	99,72	-1,45
1937.05.01	3380	99,63	-1,54
1937.05.02	3190	99,36	-1,81
1937.05.03	3070	99,26	-1,91
1937.05.04	2990	99,21	-1,96
1937.05.05	2900	99,07	-2,10
1937.05.06	2780	98,95	-2,22
1937.05.07	2740	98,94	-2,23
1937.05.08	2750	98,99	-2,18
1937.05.09	2920	99,25	-1,92
1937.05.10	3250	99,50	-1,67
1937.05.11	3300	99,47	-1,70
1937.05.12	3180	99,35	-1,82
1937.05.13	3090	99,28	-1,89
1937.05.14	3070	99,29	-1,88
1937.05.15	3150	99,40	-1,77
1937.05.16	3240	99,47	-1,70
1937.05.17	3260	99,47	-1,70
1937.05.18	3300	99,52	-1,65
1937.05.19	3340	99,56	-1,61
1937.05.20	3380	99,57	-1,60
1937.05.21	3320	99,52	-1,65
1937.05.22	3300	99,52	-1,65
1937.05.23	3380	99,58	-1,59
1937.05.24	3520	99,71	-1,46
1937.05.25	3660	99,86	-1,31
1937.05.26	3910	100,16	-1,01
1937.05.27	4060	100,22	-0,95
1937.05.28	3990	100,07	-1,10
1937.05.29	3860	99,94	-1,23
1937.05.30	3740	99,89	-1,28

1937.05.31	3750	99,95	-1,22
1937.06.01	3860	100,01	-1,16
1937.06.02	3860	100,02	-1,15
1937.06.03	3810	99,97	-1,20
1937.06.04	3740	99,90	-1,27
1937.06.05	3650	99,84	-1,33
1937.06.06	3730	99,92	-1,25
1937.06.07	3770	99,95	-1,22
1937.06.08	3690	99,84	-1,33
1937.06.09	3490	99,62	-1,55
1937.06.10	3310	99,48	-1,69
1937.06.11	3270	99,48	-1,69
1937.06.12	3320	99,52	-1,65
1937.06.13	3310	99,48	-1,69
1937.06.14	3230	99,38	-1,79
1937.06.15	3180	99,36	-1,81
1937.06.16	3170	99,36	-1,81
1937.06.17	3180	99,38	-1,79
1937.06.18	3180	99,36	-1,81
1937.06.19	3240	99,48	-1,69
1937.06.20	3650	99,92	-1,25
1937.06.21	4050	100,28	-0,89
1937.06.22	4060	100,20	-0,97
1937.06.23	3870	99,94	-1,23
1937.06.24	3550	99,66	-1,51
1937.06.25	3330	99,41	-1,76
1937.06.26	2980	99,16	-2,01
1937.06.27	2800	98,91	-2,26
1937.06.28	2600	98,76	-2,41
1937.06.29	2590	98,74	-2,43
1937.06.30	2580	98,74	-2,43
1937.07.01	2590	98,76	-2,41
1937.07.02	2560	98,68	-2,49
1937.07.03	2610	98,81	-2,36
1937.07.04	2830	99,07	-2,10
1937.07.05	2910	99,12	-2,05
1937.07.06	2760	98,88	-2,29
1937.07.07	2470	98,59	-2,58
1937.07.08	2310	98,39	-2,78
1937.07.09	2210	98,28	-2,89
1937.07.10	2150	98,22	-2,95
1937.07.11	2140	98,21	-2,96
1937.07.12	2160	98,24	-2,93
1937.07.13	2180	98,26	-2,91
1937.07.14	2200	98,29	-2,88
1937.07.15	2460	98,72	-2,45
1937.07.16	2770	99,04	-2,13
1937.07.17	2810	98,96	-2,21
1937.07.18	2710	98,88	-2,29
1937.07.19	2610	98,77	-2,40

1937.07.20	2580	98,76	-2,41
1937.07.21	2640	98,82	-2,35
1937.07.22	2580	98,72	-2,45
1937.07.23	2450	98,56	-2,61
1937.07.24	2340	98,41	-2,76
1937.07.25	2270	98,38	-2,79
1937.07.26	2290	98,40	-2,77
1937.07.27	2220	98,29	-2,88
1937.07.28	2210	98,29	-2,88
1937.07.29	2350	98,58	-2,59
1937.07.30	2540	98,73	-2,44
1937.07.31	2510	98,64	-2,53
1937.08.01	2370	98,42	-2,75
1937.08.02	2250	98,27	-2,90
1937.08.03	2110	98,12	-3,05
1937.08.04	2010	97,99	-3,18
1937.08.05	1990	98,09	-3,08
1937.08.06	2390	98,74	-2,43
1937.08.07	2890	99,22	-1,95
1937.08.08	3170	99,33	-1,84
1937.08.09	2940	99,06	-2,11
1937.08.10	2660	98,75	-2,42
1937.08.11	2370	98,45	-2,72
1937.08.12	2180	98,17	-3,00
1937.08.13	2030	98,01	-3,16
1937.08.14	1980	97,96	-3,21
1937.08.15	1950	97,92	-3,25
1937.08.16	1900	97,91	-3,26
1937.08.17	1910	97,90	-3,27
1937.08.18	2060	98,18	-2,99
1937.08.19	2410	98,72	-2,45
1937.08.20	2760	98,93	-2,24
1937.08.21	2610	98,71	-2,46
1937.08.22	2620	98,65	-2,52
1937.08.23	2610	98,65	-2,52
1937.08.24	2670	98,80	-2,37
1937.08.25	2970	99,32	-1,85
1937.08.26	3420	99,68	-1,49
1937.08.27	3920	100,16	-1,01
1937.08.28	4350	100,57	-0,60
1937.08.29	4770	100,81	-0,36
1937.08.30	4790	100,83	-0,34
1937.08.31	4720	100,76	-0,41
1937.09.01	4480	100,42	-0,75
1937.09.02	3950	99,96	-1,21
1937.09.03	3340	99,52	-1,65
1937.09.04	3020	99,16	-2,01
1937.09.05	2870	98,95	-2,22
1937.09.06	2610	98,72	-2,45
1937.09.07	2440	98,52	-2,65

1937.09.08	2300	98,34	-2,83
1937.09.09	2220	98,28	-2,89
1937.09.10	2140	98,16	-3,01
1937.09.11	2070	98,09	-3,08
1937.09.12	2070	98,09	-3,08
1937.09.13	2200	98,36	-2,81
1937.09.14	2740	99,16	-2,01
1937.09.15	3630	100,00	-1,17
1937.09.16	4170	100,40	-0,77
1937.09.17	4370	100,52	-0,65
1937.09.18	4310	100,38	-0,79
1937.09.19	4090	100,17	-1,00
1937.09.20	3770	99,87	-1,30
1937.09.21	3490	99,63	-1,54
1937.09.22	3420	99,61	-1,56
1937.09.23	3440	99,65	-1,52
1937.09.24	3460	99,68	-1,49
1937.09.25	3590	99,78	-1,39
1937.09.26	3910	100,14	-1,03
1937.09.27	4390	100,58	-0,59
1937.09.28	4740	100,82	-0,35
1937.09.29	4820	100,80	-0,37
1937.09.30	4590	100,64	-0,53
1937.10.01	4300	100,34	-0,83
1937.10.02	4030	100,08	-1,09
1937.10.03	3730	99,90	-1,27
1937.10.04	3550	99,68	-1,49
1937.10.05	3300	99,42	-1,75
1937.10.06	3100	99,18	-1,99
1937.10.07	2810	98,96	-2,21
1937.10.08	2730	98,88	-2,29
1937.10.09	2910	99,21	-1,96
1937.10.10	3090	99,30	-1,87
1937.10.11	3000	99,16	-2,01
1937.10.12	2880	99,02	-2,15
1937.10.13	2700	98,92	-2,25
1937.10.14	2700	98,88	-2,29
1937.10.15	2690	98,86	-2,31
1937.10.16	2620	98,76	-2,41
1937.10.17	2500	98,63	-2,54
1937.10.18	2380	98,50	-2,67
1937.10.19	2430	98,55	-2,62
1937.10.20	2570	98,74	-2,43
1937.10.21	2540	98,71	-2,46
1937.10.22	2410	98,52	-2,65
1937.10.23	2280	98,38	-2,79
1937.10.24	2160	98,24	-2,93
1937.10.25	2110	98,14	-3,03
1937.10.26	2050	98,09	-3,08
1937.10.27	2010	98,03	-3,14

1937.10.28	2010	98,02	-3,15
1937.10.29	2040	98,06	-3,11
1937.10.30	1990	98,00	-3,17
1937.10.31	1900	97,91	-3,26
1937.11.01	1870	97,80	-3,37
1937.11.02	1810	97,72	-3,45
1937.11.03	1750	97,64	-3,53
1937.11.04	1720	97,61	-3,56
1937.11.05	1680	97,54	-3,63
1937.11.06	1640	97,49	-3,68
1937.11.07	1650	97,49	-3,68
1937.11.08	1640	97,48	-3,69
1937.11.09	1640	97,48	-3,69
1937.11.10	1640	97,50	-3,67
1937.11.11	1620	97,51	-3,66
1937.11.12	1690	97,54	-3,63
1937.11.13	1900	97,82	-3,35
1937.11.14	2140	98,18	-2,99
1937.11.15	2460	98,62	-2,55
1937.11.16	2450	98,58	-2,59
1937.11.17	2360	98,52	-2,65
1937.11.18	2180	98,28	-2,89
1937.11.19	2050	98,12	-3,05
1937.11.20	1990	98,00	-3,17
1937.11.21	1950	97,94	-3,23
1937.11.22	1930	97,93	-3,24
1937.11.23	2070	98,09	-3,08
1937.11.24	2220	98,30	-2,87
1937.11.25	2210	98,29	-2,88
1937.11.26	2110	98,12	-3,05
1937.11.27	2010	98,02	-3,15
1937.11.28	1980	97,94	-3,23
1937.11.29	1900	97,86	-3,31
1937.11.30	1810	97,76	-3,41
1937.12.01	1780	97,68	-3,49
1937.12.02	1720	97,61	-3,56
1937.12.03	1680	97,52	-3,65
1937.12.04	1640	97,52	-3,65
1937.12.05	1740	97,62	-3,55
1937.12.06	1770	97,72	-3,45
1937.12.07	1900	97,84	-3,33
1937.12.08	1960	97,95	-3,22
1937.12.09	1980	97,97	-3,20
1937.12.10	1980	97,95	-3,22
1937.12.11	1960	97,96	-3,21
1937.12.12	1990	97,99	-3,18
1937.12.13	2080	98,14	-3,03
1937.12.14	2330	98,43	-2,74
1937.12.15	2450	98,58	-2,59
1937.12.16	2500	98,65	-2,52

1937.12.17	2520	98,68	-2,49
1937.12.18	2720	98,91	-2,26
1937.12.19	2820	99,02	-2,15
1937.12.20	2820	98,97	-2,20
1937.12.21	2720	98,90	-2,27
1937.12.22	2540	98,69	-2,48
1937.12.23	2460	98,40	-2,77
1937.12.24	2100	98,17	-3,00
1937.12.25	2010	98,02	-3,15
1937.12.26	1900	97,90	-3,27
1937.12.27	1900	97,86	-3,31
1937.12.28	2140	98,04	-3,13
1937.12.29	2040	98,21	-2,96
1937.12.30	2020	98,03	-3,14
1937.12.31	1870	97,82	-3,35
1938.01.01	1830	97,73	-3,44
1938.01.02	1740	97,62	-3,55
1938.01.03	1650	97,49	-3,68
1938.01.04	1540	97,32	-3,85
1938.01.05	1430	97,18	-3,99
1938.01.06	1470	97,23	-3,94
1938.01.07	1480	97,24	-3,93
1938.01.08	1390	97,08	-4,09
1938.01.09	1330	96,95	-4,22
1938.01.10	1390	97,06	-4,11
1938.01.11	1500	97,27	-3,90
1938.01.12	1500	97,25	-3,92
1938.01.13	1540	97,29	-3,88
1938.01.14	1480	97,24	-3,93
1938.01.15	1570	97,37	-3,80
1938.01.16	2020	98,03	-3,14
1938.01.17	2540	98,70	-2,47
1938.01.18	2860	99,03	-2,14
1938.01.19	3040	99,24	-1,93
1938.01.20	3210	99,40	-1,77
1938.01.21	3470	99,68	-1,49
1938.01.22	3490	99,69	-1,48
1938.01.23	3540	99,71	-1,46
1938.01.24	3560	99,77	-1,40
1938.01.25	3490	99,70	-1,47
1938.01.26	3250	99,44	-1,73
1938.01.27	3150	99,35	-1,82
1938.01.28	3110	99,29	-1,88
1938.01.29	3000	99,23	-1,94
1938.01.30	2940	99,12	-2,05
1938.01.31	2740	98,92	-2,25
1938.02.01	2650	98,83	-2,34
1938.02.02	2670	98,87	-2,30
1938.02.03	2690	98,87	-2,30
1938.02.04	2690	98,86	-2,31

1938.02.05	2700	98,89	-2,28
1938.02.06	2690	98,88	-2,29
1938.02.07	2670	98,83	-2,34
1938.02.08	2610	98,75	-2,42
1938.02.09	2500	98,65	-2,52
1938.02.10	2410	98,54	-2,63
1938.02.11	2340	98,46	-2,71
1938.02.12	2270	98,36	-2,81
1938.02.13	2180	98,27	-2,90
1938.02.14	2270	98,36	-2,81
1938.02.15	2220	98,34	-2,83
1938.02.16	2190	98,27	-2,90
1938.02.17	2160	98,20	-2,97
1938.02.18	2100	98,16	-3,01
1938.02.19	2040	98,08	-3,09
1938.02.20	2050	98,02	-3,15
1938.02.21	1990	97,97	-3,20
1938.02.22	1950	97,91	-3,26
1938.02.23	1920	97,88	-3,29
1938.02.24	1870	97,81	-3,36
1938.02.25	1810	97,73	-3,44
1938.02.26	1770	97,67	-3,50
1938.02.27	1720	97,62	-3,55
1938.02.28	1690	97,56	-3,61
1938.03.01	1660	97,52	-3,65
1938.03.02	1640	97,47	-3,70
1938.03.03	1640	97,47	-3,70
1938.03.04	1720	97,61	-3,56
1938.03.05	1900	97,97	-3,20
1938.03.06	2290	98,39	-2,78
1938.03.07	2670	98,84	-2,33
1938.03.08	2780	98,97	-2,20
1938.03.09	2800	98,99	-2,18
1938.03.10	2760	98,94	-2,23
1938.03.11	2700	98,87	-2,30
1938.03.12	2670	98,85	-2,32
1938.03.13	2780	98,98	-2,19
1938.03.14	3110	99,30	-1,87
1938.03.15	3210	99,41	-1,76
1938.03.16	3000	99,20	-1,97
1938.03.17	2740	98,91	-2,26
1938.03.18	2540	98,66	-2,51
1938.03.19	2380	98,51	-2,66
1938.03.20	2330	98,43	-2,74
1938.03.21	2340	98,47	-2,70
1938.03.22	2390	98,53	-2,64
1938.03.23	2430	98,57	-2,60
1938.03.24	2450	98,62	-2,55
1938.03.25	2480	98,65	-2,52
1938.03.26	2500	98,65	-2,52

1938.03.27	2500	98,64	-2,53
1938.03.28	2450	98,58	-2,59
1938.03.29	2410	98,53	-2,64
1938.03.30	2380	98,49	-2,68
1938.03.31	2330	98,45	-2,72
1938.04.01	2310	98,39	-2,78
1938.04.02	2500	98,67	-2,50
1938.04.03	3410	99,56	-1,61
1938.04.04	3880	100,07	-1,10
1938.04.05	3920	100,08	-1,09
1938.04.06	3740	99,92	-1,25
1938.04.07	3520	99,68	-1,49
1938.04.08	3210	99,40	-1,77
1938.04.09	2880	99,06	-2,11
1938.04.10	2610	98,76	-2,41
1938.04.11	2460	98,59	-2,58
1938.04.12	2390	98,52	-2,65
1938.04.13	2360	98,45	-2,72
1938.04.14	2240	98,32	-2,85
1938.04.15	2110	98,17	-3,00
1938.04.16	2080	98,09	-3,08
1938.04.17	2130	98,20	-2,97
1938.04.18	2210	98,27	-2,90
1938.04.19	2180	98,26	-2,91
1938.04.20	2100	98,14	-3,03
1938.04.21	2020	98,03	-3,14
1938.04.22	1980	97,97	-3,20
1938.04.23	1900	97,87	-3,30
1938.04.24	1860	97,79	-3,38
1938.04.25	1830	97,75	-3,42
1938.04.26	1780	97,69	-3,48
1938.04.27	1750	97,65	-3,52
1938.04.28	1750	97,66	-3,51
1938.04.29	1800	97,68	-3,49
1938.04.30	1830	97,74	-3,43
1938.05.01	1920	97,86	-3,31
1938.05.02	2020	98,04	-3,13
1938.05.03	2140	98,21	-2,96
1938.05.04	2190	98,28	-2,89
1938.05.05	2220	98,32	-2,85
1938.05.06	2330	98,45	-2,72
1938.05.07	2360	98,50	-2,67
1938.05.08	2330	98,43	-2,74
1938.05.09	2210	98,28	-2,89
1938.05.10	2110	98,15	-3,02
1938.05.11	2110	98,17	-3,00
1938.05.12	2180	98,25	-2,92
1938.05.13	2330	98,44	-2,73
1938.05.14	2550	98,72	-2,45
1938.05.15	2670	98,85	-2,32

1938.05.16	2630	98,80	-2,37
1938.05.17	2570	98,74	-2,43
1938.05.18	2610	98,77	-2,40
1938.05.19	2700	98,89	-2,28
1938.05.20	2800	99,01	-2,16
1938.05.21	2920	99,13	-2,04
1938.05.22	3090	99,27	-1,90
1938.05.23	3040	99,26	-1,91
1938.05.24	3040	99,25	-1,92
1938.05.25	3190	99,38	-1,79
1938.05.26	3300	99,51	-1,66
1938.05.27	3380	99,58	-1,59
1938.05.28	3410	99,63	-1,54
1938.05.29	3450	99,63	-1,54
1938.05.30	3250	99,42	-1,75
1938.05.31	3040	99,22	-1,95
1938.06.01	2960	99,13	-2,04
1938.06.02	2980	99,18	-1,99
1938.06.03	3190	99,38	-1,79
1938.06.04	3360	99,58	-1,59
1938.06.05	3340	99,53	-1,64
1938.06.06	3410	99,59	-1,58
1938.06.07	3520	99,70	-1,47
1938.06.08	3450	99,63	-1,54
1938.06.09	3380	99,47	-1,70
1938.06.10	3150	99,33	-1,84
1938.06.11	3020	99,20	-1,97
1938.06.12	2980	99,18	-1,99
1938.06.13	2980	99,20	-1,97
1938.06.14	3110	99,33	-1,84
1938.06.15	3410	99,59	-1,58
1938.06.16	3490	99,65	-1,52
1938.06.17	3430	99,63	-1,54
1938.06.18	3430	99,59	-1,58
1938.06.19	3560	99,76	-1,41
1938.06.20	3690	99,87	-1,30
1938.06.21	3630	99,79	-1,38
1938.06.22	3430	99,58	-1,59
1938.06.23	3210	99,40	-1,77
1938.06.24	3020	99,22	-1,95
1938.06.25	2880	99,05	-2,12
1938.06.26	2820	99,00	-2,17
1938.06.27	2980	99,19	-1,98
1938.06.28	3040	99,23	-1,94
1938.06.29	2960	99,14	-2,03
1938.06.30	2880	99,07	-2,10
1938.07.01	2860	99,06	-2,11
1938.07.02	2820	99,01	-2,16
1938.07.03	2780	98,92	-2,25
1938.07.04	2690	98,85	-2,32

1938.07.05	2630	98,79	-2,38
1938.07.06	2630	98,81	-2,36
1938.07.07	2690	98,93	-2,24
1938.07.08	2760	98,93	-2,24
1938.07.09	2670	98,84	-2,33
1938.07.10	2590	98,72	-2,45
1938.07.11	2430	98,56	-2,61
1938.07.12	2330	98,44	-2,73
1938.07.13	2430	98,54	-2,63
1938.07.14	2690	98,90	-2,27
1938.07.15	2820	99,01	-2,16
1938.07.16	2690	98,86	-2,31
1938.07.17	2540	98,69	-2,48
1938.07.18	2500	98,62	-2,55
1938.07.19	2430	98,52	-2,65
1938.07.20	2430	98,55	-2,62
1938.07.21	2590	98,72	-2,45
1938.07.22	2650	98,81	-2,36
1938.07.23	2500	98,69	-2,48
1938.07.24	2390	98,52	-2,65
1938.07.25	2270	98,36	-2,81
1938.07.26	2290	98,41	-2,76
1938.07.27	2270	98,37	-2,80
1938.07.28	2330	98,46	-2,71
1938.07.29	2520	98,64	-2,53
1938.07.30	2410	98,52	-2,65
1938.07.31	2310	98,41	-2,76
1938.08.01	2260	98,35	-2,82
1938.08.02	2240	98,32	-2,85
1938.08.03	2160	98,23	-2,94
1938.08.04	2070	98,09	-3,08
1938.08.05	2020	98,01	-3,16
1938.08.06	1980	97,95	-3,22
1938.08.07	1950	97,88	-3,29
1938.08.08	1830	97,76	-3,41
1938.08.09	1800	97,73	-3,44
1938.08.10	1780	97,69	-3,48
1938.08.11	1800	97,72	-3,45
1938.08.12	1810	97,74	-3,43
1938.08.13	1840	97,76	-3,41
1938.08.14	1890	97,81	-3,36
1938.08.15	1930	97,92	-3,25
1938.08.16	1950	97,94	-3,23
1938.08.17	1980	97,98	-3,19
1938.08.18	2080	98,12	-3,05
1938.08.19	2380	98,52	-2,65
1938.08.20	2590	98,85	-2,32
1938.08.21	2700	98,90	-2,27
1938.08.22	2700	98,90	-2,27
1938.08.23	2520	98,69	-2,48

1938.08.24	2380	98,38	-2,79
1938.08.25	2330	98,43	-2,74
1938.08.26	2880	99,14	-2,03
1938.08.27	3580	99,82	-1,35
1938.08.28	4330	100,43	-0,74
1938.08.29	4820	100,85	-0,32
1938.08.30	4940	100,96	-0,21
1938.08.31	4520	100,61	-0,56
1938.09.01	4040	100,18	-0,99
1938.09.02	3860	100,02	-1,15
1938.09.03	3920	100,08	-1,09
1938.09.04	4350	100,48	-0,69
1938.09.05	4740	100,82	-0,35
1938.09.06	4820	100,86	-0,31
1938.09.07	4670	100,72	-0,45
1938.09.08	4590	100,66	-0,51
1938.09.09	4690	100,75	-0,42
1938.09.10	4690	100,77	-0,40
1938.09.11	4620	100,67	-0,50
1938.09.12	4330	100,41	-0,76
1938.09.13	3920	100,05	-1,12
1938.09.14	3600	99,79	-1,38
1938.09.15	3450	99,62	-1,55
1938.09.16	3230	99,42	-1,75
1938.09.17	3000	99,18	-1,99
1938.09.18	2820	99,02	-2,15
1938.09.19	2880	99,09	-2,08
1938.09.20	2920	99,12	-2,05
1938.09.21	2780	98,94	-2,23
1938.09.22	2740	98,71	-2,46
1938.09.23	2390	98,52	-2,65
1938.09.24	2240	98,34	-2,83
1938.09.25	2160	98,24	-2,93
1938.09.26	2080	98,12	-3,05
1938.09.27	1990	98,00	-3,17
1938.09.28	1930	97,90	-3,27
1938.09.29	1860	97,79	-3,38
1938.09.30	1780	97,67	-3,50
1938.10.01	1710	97,58	-3,59
1938.10.02	1690	97,57	-3,60
1938.10.03	1680	97,56	-3,61
1938.10.04	1680	97,53	-3,64
1938.10.05	1720	97,62	-3,55
1938.10.06	1750	97,66	-3,51
1938.10.07	1800	97,70	-3,47
1938.10.08	1770	97,68	-3,49
1938.10.09	1800	97,71	-3,46
1938.10.10	1750	97,66	-3,51
1938.10.11	1710	97,59	-3,58
1938.10.12	1710	97,59	-3,58

1938.10.13	1660	97,53	-3,64
1938.10.14	1620	97,46	-3,71
1938.10.15	1590	97,42	-3,75
1938.10.16	1570	97,37	-3,80
1938.10.17	1510	97,29	-3,88
1938.10.18	1480	97,26	-3,91
1938.10.19	1440	97,25	-3,92
1938.10.20	1430	97,16	-4,01
1938.10.21	1380	97,09	-4,08
1938.10.22	1350	97,03	-4,14
1938.10.23	1330	97,01	-4,16
1938.10.24	1330	96,99	-4,18
1938.10.25	1330	96,95	-4,22
1938.10.26	1300	96,90	-4,27
1938.10.27	1270	96,88	-4,29
1938.10.28	1260	96,91	-4,26
1938.10.29	1270	96,89	-4,28
1938.10.30	1260	96,88	-4,29
1938.10.31	1260	96,90	-4,27
1938.11.01	1260	96,90	-4,27
1938.11.02	1290	96,90	-4,27
1938.11.03	1290	96,95	-4,22
1938.11.04	1300	96,96	-4,21
1938.11.05	1300	96,96	-4,21
1938.11.06	1260	96,90	-4,27
1938.11.07	1250	96,86	-4,31
1938.11.08	1370	97,06	-4,11
1938.11.09	2100	98,17	-3,00
1938.11.10	2330	98,44	-2,73
1938.11.11	2110	98,17	-3,00
1938.11.12	1890	97,87	-3,30
1938.11.13	1710	97,58	-3,59
1938.11.14	1580	97,40	-3,77
1938.11.15	1480	97,26	-3,91
1938.11.16	1420	97,14	-4,03
1938.11.17	1370	97,06	-4,11
1938.11.18	1330	97,00	-4,17
1938.11.19	1300	96,96	-4,21
1938.11.20	1270	96,91	-4,26
1938.11.21	1250	96,86	-4,31
1938.11.22	1240	96,84	-4,33
1938.11.23	1250	96,88	-4,29
1938.11.24	1270	96,92	-4,25
1938.11.25	1380	97,00	-4,17
1938.11.26	1520	97,32	-3,85
1938.11.27	1610	97,45	-3,72
1938.11.28	1620	97,40	-3,77
1938.11.29	1510	97,30	-3,87
1938.11.30	1470	97,24	-3,93
1938.12.01	1420	97,16	-4,01

1938.12.02	1380	97,08	-4,09
1938.12.03	1370	97,04	-4,13
1938.12.04	1380	97,08	-4,09
1938.12.05	1430	97,16	-4,01
1938.12.06	1460	97,20	-3,97
1938.12.07	1470	97,22	-3,95
1938.12.08	1500	97,25	-3,92
1938.12.09	1470	97,23	-3,94
1938.12.10	1470	97,24	-3,93
1938.12.11	1470	97,22	-3,95
1938.12.12	1470	97,24	-3,93
1938.12.13	1460	97,16	-4,01
1938.12.14	1400	97,12	-4,05
1938.12.15	1380	97,09	-4,08
1938.12.16	1350	97,06	-4,11
1938.12.17	1330	97,00	-4,17
1938.12.18	1290	96,95	-4,22
1938.12.19	1250	96,88	-4,29
1938.12.20	1100	96,64	-4,53
1938.12.21	1010	96,45	-4,72
1938.12.22	786	95,97	-5,20
1938.12.23	759	95,89	-5,28
1938.12.24	777	95,96	-5,21
1938.12.25	915	96,26	-4,91
1938.12.26	967	96,36	-4,81
1938.12.27	905	96,24	-4,93
1938.12.28	855	96,14	-5,03
1938.12.29	845	96,14	-5,03
1938.12.30	845	96,10	-5,07
1938.12.31	795	95,99	-5,18
1939.01.01	875	95,99	-5,18
1939.01.02	875	95,95	-5,22
1939.01.03	865	96,14	-5,03
1939.01.04	1030	96,49	-4,68
1939.01.05	967	96,35	-4,82
1939.01.06	1020	96,44	-4,73
1939.01.07	1020	96,43	-4,74
1939.01.08	1040	96,47	-4,70
1939.01.09	1090	96,60	-4,57
1939.01.10	1010	96,43	-4,74
1939.01.11	1010	96,44	-4,73
1939.01.12	1060	96,55	-4,62
1939.01.13	1110	96,63	-4,54
1939.01.14	1130	96,68	-4,49
1939.01.15	1110	96,64	-4,53
1939.01.16	1080	96,60	-4,57
1939.01.17	1110	96,65	-4,52
1939.01.18	1180	96,77	-4,40
1939.01.19	1290	96,94	-4,23
1939.01.20	1440	97,18	-3,99

1939.01.21	1780	97,68	-3,49
1939.01.22	2020	98,06	-3,11
1939.01.23	2260	98,36	-2,81
1939.01.24	2360	98,49	-2,68
1939.01.25	2360	98,48	-2,69
1939.01.26	2240	98,34	-2,83
1939.01.27	2180	98,24	-2,93
1939.01.28	2180	98,25	-2,92
1939.01.29	2180	98,25	-2,92
1939.01.30	2140	98,21	-2,96
1939.01.31	2020	98,16	-3,01
1939.02.01	2010	98,01	-3,16
1939.02.02	1900	97,87	-3,30
1939.02.03	1830	97,72	-3,45
1939.02.04	1710	97,58	-3,59
1939.02.05	1620	97,46	-3,71
1939.02.06	1540	97,33	-3,84
1939.02.07	1440	97,19	-3,98
1939.02.08	1370	97,06	-4,11
1939.02.09	1330	97,01	-4,16
1939.02.10	1310	96,97	-4,20
1939.02.11	1360	96,94	-4,23
1939.02.12	1290	96,93	-4,24
1939.02.13	1310	96,98	-4,19
1939.02.14	2160	98,21	-2,96
1939.02.15	2880	99,08	-2,09
1939.02.16	2940	99,13	-2,04
1939.02.17	2740	98,93	-2,24
1939.02.18	2410	98,54	-2,63
1939.02.19	2180	98,25	-2,92
1939.02.20	2020	98,02	-3,15
1939.02.21	1890	97,84	-3,33
1939.02.22	1810	97,69	-3,48
1939.02.23	1780	97,69	-3,48
1939.02.24	1780	97,73	-3,44
1939.02.25	1780	97,69	-3,48
1939.02.26	1720	97,62	-3,55
1939.02.27	1660	97,52	-3,65
1939.02.28	1650	97,50	-3,67
1939.03.01	1690	97,56	-3,61
1939.03.02	1770	97,67	-3,50
1939.03.03	1810	97,74	-3,43
1939.03.04	1840	97,79	-3,38
1939.03.05	1840	97,79	-3,38
1939.03.06	1810	97,74	-3,43
1939.03.07	1770	97,67	-3,50
1939.03.08	1720	97,59	-3,58
1939.03.09	1710	97,59	-3,58
1939.03.10	2210	98,26	-2,91
1939.03.11	3000	99,21	-1,96

1939.03.12	3250	99,47	-1,70
1939.03.13	3250	99,45	-1,72
1939.03.14	3190	99,40	-1,77
1939.03.15	3060	99,24	-1,93
1939.03.16	2900	99,08	-2,09
1939.03.17	2690	98,83	-2,34
1939.03.18	2450	98,59	-2,58
1939.03.19	2290	98,39	-2,78
1939.03.20	2160	98,23	-2,94
1939.03.21	2050	98,09	-3,08
1939.03.22	1980	97,96	-3,21
1939.03.23	1900	97,87	-3,30
1939.03.24	1840	97,78	-3,39
1939.03.25	1780	97,69	-3,48
1939.03.26	1770	97,66	-3,51
1939.03.27	1770	97,67	-3,50
1939.03.28	1860	97,79	-3,38
1939.03.29	2220	98,22	-2,95
1939.03.30	2700	98,86	-2,31
1939.03.31	2720	99,41	-1,76
1939.04.01	3300	99,50	-1,67
1939.04.02	3320	99,52	-1,65
1939.04.03	3250	99,45	-1,72
1939.04.04	3270	99,45	-1,72
1939.04.05	3360	99,55	-1,62
1939.04.06	3490	99,68	-1,49
1939.04.07	3720	99,84	-1,33
1939.04.08	3860	100,01	-1,16
1939.04.09	4090	100,22	-0,95
1939.04.10	4210	100,33	-0,84
1939.04.11	4330	100,45	-0,72
1939.04.12	4370	100,48	-0,69
1939.04.13	4280	100,41	-0,76
1939.04.14	4090	100,22	-0,95
1939.04.15	3900	100,05	-1,12
1939.04.16	3760	99,93	-1,24
1939.04.17	3670	99,86	-1,31
1939.04.18	3600	99,78	-1,39
1939.04.19	3520	99,70	-1,47
1939.04.20	3340	99,53	-1,64
1939.04.21	3190	99,36	-1,81
1939.04.22	3000	99,18	-1,99
1939.04.23	2780	98,98	-2,19
1939.04.24	2590	98,73	-2,44
1939.04.25	2410	98,53	-2,64
1939.04.26	2290	98,39	-2,78
1939.04.27	2270	98,36	-2,81
1939.04.28	2210	98,27	-2,90
1939.04.29	2130	98,15	-3,02
1939.04.30	2110	98,03	-3,14

1939.05.01	1990	97,99	-3,18	
1939.05.02	1960	97,95	-3,22	
1939.05.03	1960	97,94	-3,23	
1939.05.04	2010	98,02	-3,15	
1939.05.05	1990	98,00	-3,17	
1939.05.06	2010	98,01	-3,16	
1939.05.07	1990	97,98	-3,19	
1939.05.08	2010	98,03	-3,14	
1939.05.09	2040	98,07	-3,10	
1939.05.10	2050	98,07	-3,10	
1939.05.11	2080	98,11	-3,06	
1939.05.12	2180	98,28	-2,89	
1939.05.13	2410	98,51	-2,66	
1939.05.14	2590	98,72	-2,45	
1939.05.15	2740	98,95	-2,22	
1939.05.16	2880	99,08	-2,09	
1939.05.17	3090	99,29	-1,88	
1939.05.18	3380	99,56	-1,61	
1939.05.19	3520	99,73	-1,44	
1939.05.20	3540	99,72	-1,45	
1939.05.21	3450	99,62	-1,55	
1939.05.22	3410	99,59	-1,58	
1939.05.23	3450	99,65	-1,52	
1939.05.24	3740	99,91	-1,26	
1939.05.25	4250	100,40	-0,77	
1939.05.26	4820	100,86	-0,31	
1939.05.27	5200	101,22	0,05	1
1939.05.28	5440	101,35	0,18	1
1939.05.29	5250	101,21	0,04	1
1939.05.30	4920	100,94	-0,23	
1939.05.31	4670	100,73	-0,44	
1939.06.01	4590	100,65	-0,52	
1939.06.02	4520	100,60	-0,57	
1939.06.03	4280	100,39	-0,78	
1939.06.04	3970	100,12	-1,05	
1939.06.05	3650	99,81	-1,36	
1939.06.06	3410	99,58	-1,59	
1939.06.07	3230	99,42	-1,75	
1939.06.08	3150	99,35	-1,82	
1939.06.09	3110	99,29	-1,88	
1939.06.10	3040	99,23	-1,94	
1939.06.11	2980	99,17	-2,00	
1939.06.12	2980	99,18	-1,99	
1939.06.13	2980	99,18	-1,99	
1939.06.14	2980	99,17	-2,00	
1939.06.15	2980	99,18	-1,99	
1939.06.16	3060	99,29	-1,88	
1939.06.17	3410	99,62	-1,55	
1939.06.18	3860	99,99	-1,18	
1939.06.19	3970	100,12	-1,05	

1939.06.20	3790	99,94	-1,23
1939.06.21	3720	99,89	-1,28
1939.06.22	3830	99,99	-1,18
1939.06.23	3920	100,07	-1,10
1939.06.24	3790	99,95	-1,22
1939.06.25	3690	99,87	-1,30
1939.06.26	3630	99,81	-1,36
1939.06.27	3540	99,72	-1,45
1939.06.28	3380	99,57	-1,60
1939.06.29	3270	99,46	-1,71
1939.06.30	3210	99,37	-1,80
1939.07.01	2940	99,33	-1,84
1939.07.02	3020	99,24	-1,93
1939.07.03	2820	99,05	-2,12
1939.07.04	2720	98,89	-2,28
1939.07.05	2610	98,90	-2,27
1939.07.06	2840	99,05	-2,12
1939.07.07	2860	99,05	-2,12
1939.07.08	2740	98,92	-2,25
1939.07.09	2610	98,77	-2,40
1939.07.10	2550	98,73	-2,44
1939.07.11	2590	98,76	-2,41
1939.07.12	2540	98,70	-2,47
1939.07.13	2500	98,66	-2,51
1939.07.14	2610	98,78	-2,39
1939.07.15	2650	98,83	-2,34
1939.07.16	2540	98,69	-2,48
1939.07.17	2380	98,50	-2,67
1939.07.18	2260	98,35	-2,82
1939.07.19	2190	98,27	-2,90
1939.07.20	2180	98,24	-2,93
1939.07.21	2160	98,24	-2,93
1939.07.22	2100	98,16	-3,01
1939.07.23	2080	98,05	-3,12
1939.07.24	2040	98,06	-3,11
1939.07.25	2040	98,06	-3,11
1939.07.26	2080	98,13	-3,04
1939.07.27	2330	98,44	-2,73
1939.07.28	2430	98,57	-2,60
1939.07.29	2630	98,81	-2,36
1939.07.30	2940	99,14	-2,03
1939.07.31	3060	99,28	-1,89
1939.08.01	3020	99,19	-1,98
1939.08.02	2780	98,97	-2,20
1939.08.03	2550	98,72	-2,45
1939.08.04	2460	98,54	-2,63
1939.08.05	2330	98,48	-2,69
1939.08.06	2330	98,44	-2,73
1939.08.07	2290	98,39	-2,78
1939.08.08	2190	98,28	-2,89

1939.08.09	2160	98,23	-2,94
1939.08.10	2260	98,35	-2,82
1939.08.11	2340	98,46	-2,71
1939.08.12	2270	98,38	-2,79
1939.08.13	2270	98,36	-2,81
1939.08.14	2210	98,36	-2,81
1939.08.15	2110	98,16	-3,01
1939.08.16	2100	98,16	-3,01
1939.08.17	2160	98,22	-2,95
1939.08.18	2520	98,69	-2,48
1939.08.19	3320	99,52	-1,65
1939.08.20	3740	99,90	-1,27
1939.08.21	3690	99,86	-1,31
1939.08.22	3300	99,48	-1,69
1939.08.23	2880	99,05	-2,12
1939.08.24	2540	98,70	-2,47
1939.08.25	2330	98,44	-2,73
1939.08.26	2190	98,26	-2,91
1939.08.27	2080	98,13	-3,04
1939.08.28	2020	98,03	-3,14
1939.08.29	1930	97,94	-3,23
1939.08.30	1900	97,87	-3,30
1939.08.31	1860	97,81	-3,36
1939.09.01	1810	97,74	-3,43
1939.09.02	1780	97,68	-3,49
1939.09.03	1740	97,65	-3,52
1939.09.04	1710	97,58	-3,59
1939.09.05	1680	97,52	-3,65
1939.09.06	1680	97,54	-3,63
1939.09.07	1710	97,59	-3,58
1939.09.08	1690	97,56	-3,61
1939.09.09	1680	97,55	-3,62
1939.09.10	1770	97,66	-3,51
1939.09.11	1890	97,84	-3,33
1939.09.12	1920	97,89	-3,28
1939.09.13	1840	97,79	-3,38
1939.09.14	1740	97,63	-3,54
1939.09.15	1650	97,49	-3,68
1939.09.16	1620	97,45	-3,72
1939.09.17	1620	97,47	-3,70
1939.09.18	1810	97,73	-3,44
1939.09.19	1870	97,82	-3,35
1939.09.20	1930	97,92	-3,25
1939.09.21	2020	98,04	-3,13
1939.09.22	2160	98,23	-2,94
1939.09.23	2330	98,46	-2,71
1939.09.24	2500	98,64	-2,53
1939.09.25	2590	98,74	-2,43
1939.09.26	2500	98,64	-2,53
1939.09.27	2270	98,48	-2,69

1939.09.28	2220	98,34	-2,83
1939.09.29	2160	98,22	-2,95
1939.09.30	2100	98,12	-3,05
1939.10.01	1990	98,00	-3,17
1939.10.02	1920	97,89	-3,28
1939.10.03	1830	97,76	-3,41
1939.10.04	1770	97,65	-3,52
1939.10.05	1660	97,52	-3,65
1939.10.06	1640	97,47	-3,70
1939.10.07	1610	97,46	-3,71
1939.10.08	1590	97,42	-3,75
1939.10.09	1640	97,47	-3,70
1939.10.10	1680	97,55	-3,62
1939.10.11	1860	97,83	-3,34
1939.10.12	2130	98,18	-2,99
1939.10.13	2240	98,33	-2,84
1939.10.14	2360	98,49	-2,68
1939.10.15	2480	98,61	-2,56
1939.10.16	2450	98,57	-2,60
1939.10.17	2380	98,50	-2,67
1939.10.18	2290	98,38	-2,79
1939.10.19	2220	98,31	-2,86
1939.10.20	2190	98,28	-2,89
1939.10.21	2210	98,29	-2,88
1939.10.22	2210	98,29	-2,88
1939.10.23	2240	98,33	-2,84
1939.10.24	2430	98,56	-2,61
1939.10.25	2520	98,68	-2,49
1939.10.26	2670	98,84	-2,33
1939.10.27	3040	99,22	-1,95
1939.10.28	3320	99,53	-1,64
1939.10.29	3540	99,72	-1,45
1939.10.30	3690	99,88	-1,29
1939.10.31	3650	99,82	-1,35
1939.11.01	3650	99,82	-1,35
1939.11.02	3540	99,70	-1,47
1939.11.03	3380	99,55	-1,62
1939.11.04	3190	99,37	-1,80
1939.11.05	3000	99,21	-1,96
1939.11.06	2980	99,18	-1,99
1939.11.07	2980	99,16	-2,01
1939.11.08	2940	99,15	-2,02
1939.11.09	3040	99,24	-1,93
1939.11.10	3110	99,32	-1,85
1939.11.11	3090	99,27	-1,90
1939.11.12	2980	99,18	-1,99
1939.11.13	2900	99,08	-2,09
1939.11.14	2800	98,97	-2,20
1939.11.15	2690	98,84	-2,33
1939.11.16	2540	98,67	-2,50

1939.11.17	2430	98,56	-2,61	
1939.11.18	2360	98,47	-2,70	
1939.11.19	2260	98,36	-2,81	
1939.11.20	2330	98,43	-2,74	
1939.11.21	2590	98,75	-2,42	
1939.11.22	2880	99,07	-2,10	
1939.11.23	3380	99,57	-1,60	
1939.11.24	3650	99,84	-1,33	
1939.11.25	3690	99,84	-1,33	
1939.11.26	3630	99,78	-1,39	
1939.11.27	3520	99,69	-1,48	
1939.11.28	3410	99,59	-1,58	
1939.11.29	3340	99,53	-1,64	
1939.11.30	3650	99,83	-1,34	
1939.12.01	3990	100,15	-1,02	
1939.12.02	4180	100,31	-0,86	
1939.12.03	4490	100,59	-0,58	
1939.12.04	3760	101,01	-0,16	
1939.12.05	5500	101,44	0,27	1
1939.12.06	6060	101,84	0,67	1
1939.12.07	6270	102,01	0,84	1
1939.12.08	6210	101,95	0,78	1
1939.12.09	5940	101,69	0,52	1
1939.12.10	5470	101,37	0,20	1
1939.12.11	5090	101,06	-0,11	
1939.12.12	4690	100,73	-0,44	
1939.12.13	4350	100,46	-0,71	
1939.12.14	4230	100,35	-0,82	
1939.12.15	4090	100,21	-0,96	
1939.12.16	3920	100,04	-1,13	
1939.12.17	3690	99,86	-1,31	
1939.12.18	3540	99,71	-1,46	
1939.12.19	3320	99,52	-1,65	
1939.12.20	3150	99,33	-1,84	
1939.12.21	2980	99,16	-2,01	
1939.12.22	2800	98,97	-2,20	
1939.12.23	2650	98,82	-2,35	
1939.12.24	2480	98,63	-2,54	
1939.12.25	2380	98,49	-2,68	
1939.12.26	2240	98,36	-2,81	
1939.12.27	2180	98,26	-2,91	
1939.12.28	2100	98,12	-3,05	
1939.12.29	1960	97,91	-3,26	
1939.12.30	1860	97,78	-3,39	
1939.12.31	1840	97,73	-3,44	
1940.01.01	1890	97,78	-3,39	
1940.01.02	1790	97,70	-3,47	
1940.01.03	1740	97,61	-3,56	
1940.01.04	1660	97,45	-3,72	
1940.01.05	1660	97,46	-3,71	

1940.01.06	1680	97,50	-3,67
1940.01.07	1570	97,37	-3,80
1940.01.08	1540	97,27	-3,90
1940.01.09	1640	97,41	-3,76
1940.01.10	1800	97,60	-3,57
1940.01.11	2240	98,15	-3,02
1940.01.12	2820	98,86	-2,31
1940.01.13	4180	99,90	-1,27
1940.01.14	3820	99,83	-1,34
1940.01.15	3230	99,40	-1,77
1940.01.16	3190	99,18	-1,99
1940.01.17	3230	99,44	-1,73
1940.01.18	3540	99,65	-1,52
1940.01.19	3580	99,63	-1,54
1940.01.20	3470	99,57	-1,60
1940.01.21	3190	99,28	-1,89
1940.01.22	3090	99,20	-1,97
1940.01.23	3150	99,23	-1,94
1940.01.24	3210	99,32	-1,85
1940.01.25	3170	99,28	-1,89
1940.01.26	3170	99,28	-1,89
1940.01.27	3170	99,29	-1,88
1940.01.28	3190	99,30	-1,87
1940.01.29	3210	99,33	-1,84
1940.01.30	3250	99,37	-1,80
1940.01.31	3270	99,40	-1,77
1940.02.01	3320	99,43	-1,74
1940.02.02	3360	99,50	-1,67
1940.02.03	3380	99,50	-1,67
1940.02.04	3360	99,52	-1,65
1940.02.05	3340	99,47	-1,70
1940.02.06	3380	99,44	-1,73
1940.02.07	3360	99,43	-1,74
1940.02.08	3340	99,43	-1,74
1940.02.09	3380	99,47	-1,70
1940.02.10	3410	99,50	-1,67
1940.02.11	3490	99,57	-1,60
1940.02.12	3520	99,60	-1,57
1940.02.13	3600	99,66	-1,51
1940.02.14	3720 A 1940	99,74	-1,43
1940.02.15	3600 A	99,66	-1,51
1940.02.16	3490 A	99,56	-1,61
1940.02.17	3450 A	99,51	-1,66
1940.02.18	3360 A	99,42	-1,75
1940.02.19	3230 A	99,34	-1,83
1940.02.20	3060 A	99,14	-2,03
1940.02.21	2920 A	98,98	-2,19
1940.02.22	2740 A	98,80	-2,37
1940.02.23	2630 A	98,67	-2,50
1940.02.24	2570 A	98,64	-2,53

1940.02.25	2590 A	98,68	-2,49
1940.02.26	2690 A	98,76	-2,41
1940.02.27	2780 A	98,87	-2,30
1940.02.28	2880 A	98,99	-2,18
1940.02.29	3060 A	99,16	-2,01
1940.03.01	3270 A	99,36	-1,81
1940.03.02	3540 A	99,63	-1,54
1940.03.03	3720 A	99,79	-1,38
1940.03.04	3880 A	99,95	-1,22
1940.03.05	4110 A	100,16	-1,01
1940.03.06	4540 A	100,41	-0,76
1940.03.07	4640 A	100,48	-0,69
1940.03.08	4870 A	100,68	-0,49
1940.03.09	5120 A	100,87	-0,30
1940.03.10	5250 A	100,98	-0,19
1940.03.11	5330 A	101,05	-0,12
1940.03.12	5170 A	100,94	-0,23
1940.03.13	5070 A	100,83	-0,34
1940.03.14	4970 A	100,83	-0,34
1940.03.15	5170 Z	100,74	-0,43
1940.03.16	5760 Z	101,27	0,10
1940.03.17	7050 Z	102,14	0,97
1940.03.18	9000 Z	103,22	2,05
1940.03.19	6600 Z	102,06	0,89
1940.03.20	5670 Z 1940	101,40	0,23
1940.03.21	5120	101,04	-0,13
1940.03.22	4920	100,13	-1,04
1940.03.23	5200	101,20	0,03
1940.03.24	5790	101,64	0,47
1940.03.25	6290	102,03	0,86
1940.03.26	6630	102,25	1,08
1940.03.27	6920	102,44	1,27
1940.03.28	7290	102,67	1,50
1940.03.29	7600	102,82	1,65
1940.03.30	7640	102,85	1,68
1940.03.31	7540	102,77	1,60
1940.04.01	7220	102,57	1,40
1940.04.02	6670	102,23	1,06
1940.04.03	6060	101,82	0,65
1940.04.04	5440	101,33	0,16
1940.04.05	4870	100,88	-0,29
1940.04.06	4460	100,53	-0,64
1940.04.07	4210	100,33	-0,84
1940.04.08	4250	100,38	-0,79
1940.04.09	4300	100,43	-0,74
1940.04.10	4210	100,33	-0,84
1940.04.11	4040	100,17	-1,00
1940.04.12	3860	100,00	-1,17
1940.04.13	3650	99,79	-1,38
1940.04.14	3360	99,55	-1,62

1940.04.15	3150		99,34	-1,83
1940.04.16	2980		99,16	-2,01
1940.04.17	2860		99,03	-2,14
1940.04.18	2700		98,89	-2,28
1940.04.19	2630		98,80	-2,37
1940.04.20	2650		98,81	-2,36
1940.04.21	2670		98,83	-2,34
1940.04.22	2780		99,00	-2,17
1940.04.23	2880		99,07	-2,10
1940.04.24	2880		99,06	-2,11
1940.04.25	2920		99,11	-2,06
1940.04.26	2980		99,16	-2,01
1940.04.27	3000		99,21	-1,96
1940.04.28	3090		99,27	-1,90
1940.04.29	3110		99,30	-1,87
1940.04.30	3030		99,22	-1,95
1940.05.01	2980		99,17	-2,00
1940.05.02	3000		99,19	-1,98
1940.05.03	2980		99,19	-1,98
1940.05.04	2880		99,10	-2,07
1940.05.05	2900		99,08	-2,09
1940.05.06	2820		99,01	-2,16
1940.05.07	2860		99,05	-2,12
1940.05.08	3110	1940	99,42	-1,75
1940.05.09	3740		100,03	-1,14
1940.05.10	3920		100,09	-1,08
1940.05.11	3740		99,89	-1,28
1940.05.12	3410		99,60	-1,57
1940.05.13	3090		99,28	-1,89
1940.05.14	2840		99,02	-2,15
1940.05.15	2720		98,90	-2,27
1940.05.16	2690		98,87	-2,30
1940.05.17	2610		98,77	-2,40
1940.05.18	2520		98,66	-2,51
1940.05.19	2480		98,63	-2,54
1940.05.20	2590		98,80	-2,37
1940.05.21	3320		99,57	-1,60
1940.05.22	4210		100,38	-0,79
1940.05.23	5170		100,98	-0,19
1940.05.24	5070		101,05	-0,12
1940.05.25	4410		100,51	-0,66
1940.05.26	3790		99,97	-1,20
1940.05.27	3430		99,60	-1,57
1940.05.28	3250		99,43	-1,74
1940.05.29	3170		99,36	-1,81
1940.05.30	3150		99,34	-1,83
1940.05.31	3260		99,47	-1,70
1940.06.01	3380		99,58	-1,59
1940.06.02	3650		99,84	-1,33
1940.06.03	4460		100,56	-0,61

1940.06.04	5140	101,16	-0,01	
1940.06.05	5790	101,65	0,48	1
1940.06.06	6210	101,98	0,81	1
1940.06.07	6490	102,15	0,98	1
1940.06.08	6770	102,29	1,12	1
1940.06.09	6730	102,31	1,14	1
1940.06.10	6540	102,15	0,98	1
1940.06.11	6060	101,83	0,66	1
1940.06.12	5340	101,26	0,09	1
1940.06.13	4650	100,71	-0,46	
1940.06.14	4160	100,27	-0,90	
1940.06.15	3800	99,93	-1,24	
1940.06.16	3520	99,68	-1,49	
1940.06.17	3330	99,51	-1,66	
1940.06.18	3300	99,47	-1,70	
1940.06.19	3390	99,59	-1,58	
1940.06.20	3810	99,97	-1,20	
1940.06.21	4290	100,42	-0,75	
1940.06.22	4590	100,68	-0,49	
1940.06.23	4550	100,65	-0,52	
1940.06.24	4230	100,33	-0,84	
1940.06.25	3870	100,01	-1,16	
1940.06.26	3660	99,83	-1,34	
1940.06.27	3590	99,73	-1,44	
1940.06.28	3340	99,52	-1,65	
1940.06.29	3300	99,49	-1,68	
1940.06.30	3210	99,41	-1,76	
1940.07.01	3130	99,32	-1,85	
1940.07.02	3110	99,32	-1,85	
1940.07.03	3170	99,36	-1,81	
1940.07.04	3380	99,56	-1,61	
1940.07.05	3450	99,63	-1,54	
1940.07.06	3320	99,54	-1,63	
1940.07.07	3210	99,42	-1,75	
1940.07.08	3210	99,41	-1,76	
1940.07.09	3270	99,47	-1,70	
1940.07.10	3170	99,37	-1,80	
1940.07.11	3060	99,26	-1,91	
1940.07.12	3170	99,37	-1,80	
1940.07.13	3580	99,76	-1,41	
1940.07.14	3650	99,83	-1,34	
1940.07.15	3470	99,66	-1,51	
1940.07.16	3410	99,61	-1,56	
1940.07.17	3470	99,69	-1,48	
1940.07.18	3410	99,59	-1,58	
1940.07.19	3270	99,47	-1,70	
1940.07.20	3410	99,61	-1,56	
1940.07.21	3490	99,65	-1,52	
1940.07.22	3490	99,62	-1,55	
1940.07.23	3300	99,49	-1,68	

1940.07.24	3160	99,34	-1,83
1940.07.25	3130	99,32	-1,85
1940.07.26	3150	99,36	-1,81
1940.07.27	3220	99,44	-1,73
1940.07.28	3360	99,56	-1,61
1940.07.29	3470	99,67	-1,50
1940.07.30	3600	99,79	-1,38
1940.07.31	3910	99,97	-1,20
1940.08.01	3920	100,08	-1,09
1940.08.02	3740	99,92	-1,25
1940.08.03	3420	99,62	-1,55
1940.08.04	3200	99,39	-1,78
1940.08.05	3190	99,39	-1,78
1940.08.06	3090	99,27	-1,90
1940.08.07	2860	99,06	-2,11
1940.08.08	2660	98,85	-2,32
1940.08.09	2540	98,67	-2,50
1940.08.10	2390	98,53	-2,64
1940.08.11	2330	98,46	-2,71
1940.08.12	2340	98,47	-2,70
1940.08.13	2330	98,46	-2,71
1940.08.14	2340	98,47	-2,70
1940.08.15	2410	98,56	-2,61
1940.08.16	2630	98,82	-2,35
1940.08.17	2860	99,05	-2,12
1940.08.18	2730	98,92	-2,25
1940.08.19	2520	98,66	-2,51
1940.08.20	2370	98,49	-2,68
1940.08.21	2400	98,54	-2,63
1940.08.22	2410	98,55	-2,62
1940.08.23	2550	98,68	-2,49
1940.08.24	2820	99,00	-2,17
1940.08.25	3210	99,34	-1,83
1940.08.26	3550	99,68	-1,49
1940.08.27	3830	99,99	-1,18
1940.08.28	3920	100,09	-1,08
1940.08.29	3830	100,02	-1,15
1940.08.30	3720	99,89	-1,28
1940.08.31	3540	99,71	-1,46
1940.09.01	3340	99,52	-1,65
1940.09.02	3210	99,40	-1,77
1940.09.03	3190	99,38	-1,79
1940.09.04	3090	99,31	-1,86
1940.09.05	2880	99,06	-2,11
1940.09.06	2660	98,83	-2,34
1940.09.07	2480	98,64	-2,53
1940.09.08	2340	98,46	-2,71
1940.09.09	2180	98,28	-2,89
1940.09.10	2080	98,16	-3,01
1940.09.11	2040	98,05	-3,12

1940.09.12	1980	97,96	-3,21
1940.09.13	1950	97,92	-3,25
1940.09.14	2100	98,14	-3,03
1940.09.15	2920	99,08	-2,09
1940.09.16	3490	99,68	-1,49
1940.09.17	3630	99,80	-1,37
1940.09.18	3750	99,91	-1,26
1940.09.19	3810	100,08	-1,09
1940.09.20	4040	100,16	-1,01
1940.09.21	3980	100,12	-1,05
1940.09.22	3860	100,00	-1,17
1940.09.23	3650	99,82	-1,35
1940.09.24	3530	99,68	-1,49
1940.09.25	3300	99,51	-1,66
1940.09.26	3090	99,28	-1,89
1940.09.27	2880	99,06	-2,11
1940.09.28	2780	98,95	-2,22
1940.09.29	2780	98,94	-2,23
1940.09.30	2780	98,96	-2,21
1940.10.01	2780	98,98	-2,19
1940.10.02	3110	99,29	-1,88
1940.10.03	3490	99,63	-1,54
1940.10.04	3460	99,65	-1,52
1940.10.05	3360	99,53	-1,64
1940.10.06	3230	99,42	-1,75
1940.10.07	3040	99,24	-1,93
1940.10.08	2860	99,04	-2,13
1940.10.09	2740	98,91	-2,26
1940.10.10	2650	98,80	-2,37
1940.10.11	2560	98,72	-2,45
1940.10.12	2540	98,68	-2,49
1940.10.13	2500	98,65	-2,52
1940.10.14	2460	98,60	-2,57
1940.10.15	2380	98,52	-2,65
1940.10.16	2270	98,37	-2,80
1940.10.17	2160	98,22	-2,95
1940.10.18	2080	98,12	-3,05
1940.10.19	2010	98,02	-3,15
1940.10.20	1930	97,92	-3,25
1940.10.21	1890	97,83	-3,34
1940.10.22	1840	97,78	-3,39
1940.10.23	1780	97,70	-3,47
1940.10.24	1720	97,62	-3,55
1940.10.25	1690	97,56	-3,61
1940.10.26	1680	97,54	-3,63
1940.10.27	1690	97,58	-3,59
1940.10.28	1700	97,55	-3,62
1940.10.29	1710	97,59	-3,58
1940.10.30	1820	97,74	-3,43
1940.10.31	1890	97,85	-3,32

1940.11.01	1960	97,98	-3,19
1940.11.02	2010	98,05	-3,12
1940.11.03	2070	98,12	-3,05
1940.11.04	2170	98,25	-2,92
1940.11.05	2440	98,58	-2,59
1940.11.06	2790	99,00	-2,17
1940.11.07	3090	99,33	-1,84
1940.11.08	3250	99,51	-1,66
1940.11.09	3160	99,41	-1,76
1940.11.10	2990	99,22	-1,95
1940.11.11	2840	99,05	-2,12
1940.11.12	2720	98,91	-2,26
1940.11.13	2620	98,80	-2,37
1940.11.14	2490	98,65	-2,52
1940.11.15	2440	98,59	-2,58
1940.11.16	2350	98,47	-2,70
1940.11.17	2270	98,37	-2,80
1940.11.18	2270	98,37	-2,80
1940.11.19	2350	98,47	-2,70
1940.11.20	2540	98,70	-2,47
1940.11.21	2650	98,83	-2,34
1940.11.22	2790	99,00	-2,17
1940.11.23	2830	99,04	-2,13
1940.11.24	2780	98,99	-2,18
1940.11.25	2690	98,88	-2,29
1940.11.26	2590	98,76	-2,41
1940.11.27	2590	98,76	-2,41
1940.11.28	2550	98,71	-2,46
1940.11.29	2450	98,60	-2,57
1940.11.30	2320	98,43	-2,74
1940.12.01	2210	98,30	-2,87
1940.12.02	2140	98,21	-2,96
1940.12.03	2060	98,11	-3,06
1940.12.04	1960	97,99	-3,18
1940.12.05	1890	97,90	-3,27
1940.12.06	1800	97,78	-3,39
1940.12.07	1710	97,67	-3,50
1940.12.08	1670	97,62	-3,55
1940.12.09	1660	97,60	-3,57
1940.12.10	1640	97,58	-3,59
1940.12.11	1630	97,56	-3,61
1940.12.12	1640	97,58	-3,59
1940.12.13	1650	97,59	-3,58
1940.12.14	1660	97,60	-3,57
1940.12.15	1630	97,57	-3,60
1940.12.16	1630	97,57	-3,60
1940.12.17	1610	97,54	-3,63
1940.12.18	1490	97,36	-3,81
1940.12.19	1420	97,25	-3,92
1940.12.20	1330	97,11	-4,06

1940.12.21	1280	97,03	-4,14
1940.12.22	1220	96,93	-4,24
1940.12.23	1130	96,76	-4,41
1940.12.24	1200	96,89	-4,28
1940.12.25	1130	96,76	-4,41
1940.12.26	1150	96,80	-4,37
1940.12.27	1160	96,83	-4,34
1940.12.28	1370	97,18	-3,99
1940.12.29	2100	98,16	-3,01
1940.12.30	2160	98,23	-2,94
1940.12.31	2040	98,09	-3,08
1941.01.01	2040	98,09	-3,08
1941.01.02	2100	98,16	-3,01
1941.01.03	2240	98,33	-2,84
1941.01.04	3030	99,26	-1,91
1941.01.05	2930	99,15	-2,02
1941.01.06	2500	98,66	-2,51
1941.01.07	2150	98,22	-2,95
1941.01.08	2080	98,13	-3,04
1941.01.09	1840	97,84	-3,33
1941.01.10	1720	97,68	-3,49
1941.01.11	1680	97,63	-3,54
1941.01.12	1570	97,48	-3,69
1941.01.13	1650	97,59	-3,58
1941.01.14	1850	97,85	-3,32
1941.01.15	2510	98,67	-2,50
1941.01.16	3320	99,58	-1,59
1941.01.17	4010	100,34	-0,83
1941.01.18	4070	100,40	-0,77
1941.01.19	3890	100,21	-0,96
1941.01.20	3750	100,06	-1,11
1941.01.21	3730	100,04	-1,13
1941.01.22	4160	100,49	-0,68
1941.01.23	4140	100,47	-0,70
1941.01.24	4340	100,68	-0,49
1941.01.25	5690	100,97	-0,20
1941.01.26	4210	100,55	-0,62
1941.01.27	3810	100,13	-1,04
1941.01.28	3730	100,04	-1,13
1941.01.29	4050	100,38	-0,79
1941.01.30	4430	100,78	-0,39
1941.01.31	4780	101,15	-0,02
1941.03.01	3070	99,31	-1,86
1941.03.02	2870	99,08	-2,09
1941.03.03	2690	98,88	-2,29
1941.03.04	2640	98,82	-2,35
1941.03.05	2990	99,22	-1,95
1941.03.06	3480	99,76	-1,41
1941.03.07	3860	100,18	-0,99
1941.03.08	4160	100,50	-0,67

1941.03.09	4370	100,72	-0,45	
1941.03.10	4560	100,92	-0,25	
1941.03.11	4810	101,18	0,01	
1941.03.12	5050	101,42	0,25	
1941.03.13	5250	101,60	0,43	
1941.03.14	5370	101,68	0,51	
1941.03.15	5320	101,65	0,48	
1941.03.16	5190	101,55	0,38	
1941.03.17	5010	101,38	0,21	
1941.03.18	4660	101,02	-0,15	
1941.03.19	4310	100,65	-0,52	
1941.03.20	3920	100,24	-0,93	
1941.03.21	3600	99,90	-1,27	
1941.03.22	3330	99,60	-1,57	
1941.03.23	3150	99,40	-1,77	
1941.03.24	3030	99,26	-1,91	
1941.03.25	2900	99,12	-2,05	
1941.03.26	2960	99,18	-1,99	
1941.03.27	3100	99,34	-1,83	
1941.03.28	3320	99,58	-1,59	
1941.03.29	3720	100,03	-1,14	
1941.03.30	4130	100,46	-0,71	
1941.03.31	4280	100,62	-0,55	
1941.04.01	4370	100,72	-0,45	
1941.04.02	4470	100,82	-0,35	
1941.04.03	4600	100,96	-0,21	
1941.04.04	4730	101,10	-0,07	
1941.04.05	4750	101,11	-0,06	
1941.04.06	4620	100,98	-0,19	
1941.04.07	4490	100,84	-0,33	
1941.04.08	4370	100,72	-0,45	1
1941.04.09	4390	100,74	-0,43	1
1941.04.10	4470	100,82	-0,35	1
1941.04.11	4530	100,88	-0,29	1
1941.04.12	4520	100,87	-0,30	1
1941.04.13	4390	100,74	-0,43	1
1941.04.14	4340	100,68	-0,49	1
1941.04.15	4220	100,56	-0,61	
1941.04.16	4230	100,57	-0,60	
1941.04.17	4350	100,70	-0,47	
1941.04.18	4390	100,74	-0,43	
1941.04.19	4390	100,74	-0,43	
1941.04.20	4340	100,68	-0,49	
1941.04.21	4200	100,54	-0,63	
1941.04.22	3990	100,32	-0,85	
1941.04.23	3770	100,09	-1,08	
1941.04.24	3630	99,93	-1,24	
1941.04.25	3550	99,84	-1,33	
1941.04.26	3480	99,76	-1,41	
1941.04.27	3370	99,64	-1,53	

1941.04.28	3500	99,78	-1,39
1941.04.29	3550	99,84	-1,33
1941.04.30	3550	99,84	-1,33
1941.05.01	3470	99,75	-1,42
1941.05.02	3350	99,62	-1,55
1941.05.03	3300	99,56	-1,61
1941.05.04	3370	99,64	-1,53
1941.05.05	3740	100,05	-1,12
1941.05.06	3900	100,22	-0,95
1941.05.07	3780	100,09	-1,08
1941.05.08	3590	99,89	-1,28
1941.05.09	3410	99,68	-1,49
1941.05.10	3230	99,49	-1,68
1941.05.11	3090	99,33	-1,84
1941.05.12	2940	99,16	-2,01
1941.05.13	2790	99,00	-2,17
1941.05.14	2720	98,92	-2,25
1941.05.15	2650	98,83	-2,34
1941.05.16	2560	98,73	-2,44
1941.05.17	2490	98,64	-2,53
1941.05.18	2490	98,64	-2,53
1941.05.19	2550	98,71	-2,46
1941.05.20	2660	98,84	-2,33
1941.05.21	2710	98,90	-2,27
1941.05.22	2780	98,99	-2,18
1941.05.23	3050	99,29	-1,88
1941.05.24	3470	99,75	-1,42
1941.05.25	3630	99,93	-1,24
1941.05.26	3690	100,00	-1,17
1941.05.27	3650	99,95	-1,22
1941.05.28	3560	99,85	-1,32
1941.05.29	3430	99,71	-1,46
1941.05.30	3550	99,62	-1,55
1941.05.31	3260	99,52	-1,65
1941.06.01	3210	99,46	-1,71
1941.06.02	3250	99,51	-1,66
1941.06.03	3250	99,51	-1,66
1941.06.04	3310	99,57	-1,60
1941.06.05	3250	99,61	-1,56
1941.06.06	3130	99,37	-1,80
1941.06.07	3080	99,32	-1,85
1941.06.08	3110	99,35	-1,82
1941.06.09	3230	99,49	-1,68
1941.06.10	3400	99,67	-1,50
1941.06.11	3410	99,68	-1,49
1941.06.12	3320	99,58	-1,59
1941.06.13	3220	99,47	-1,70
1941.06.14	3210	99,46	-1,71
1941.06.15	3260	99,52	-1,65
1941.06.16	3410	99,68	-1,49

1941.06.17	3430	99,71	-1,46
1941.06.18	3450	99,73	-1,44
1941.06.19	3360	99,63	-1,54
1941.06.20	3300	99,56	-1,61
1941.06.21	3200	99,45	-1,72
1941.06.22	3060	99,30	-1,87
1941.06.23	2940	99,16	-2,01
1941.06.24	2880	99,10	-2,07
1941.06.25	2870	99,08	-2,09
1941.06.26	2850	99,06	-2,11
1941.06.27	2820	99,03	-2,14
1941.06.28	2760	98,96	-2,21
1941.06.29	2690	98,88	-2,29
1941.06.30	2710	98,90	-2,27
1941.07.01	2750	98,95	-2,22
1941.07.02	2850	99,06	-2,11
1941.07.03	2920	99,14	-2,03
1941.07.04	2850	99,06	-2,11
1941.07.05	2690	98,88	-2,29
1941.07.06	2590	98,76	-2,41
1941.07.07	2590	98,76	-2,41
1941.07.08	2670	98,86	-2,31
1941.07.09	2770	98,97	-2,20
1941.07.10	2730	98,93	-2,24
1941.07.11	2630	98,81	-2,36
1941.07.12	2550	98,72	-2,45
1941.07.13	2500	98,65	-2,52
1941.07.14	2400	98,53	-2,64
1941.07.15	2380	98,51	-2,66
1941.07.16	2340	98,46	-2,71
1941.07.17	2380	98,51	-2,66
1941.07.18	2500	98,66	-2,51
1941.07.19	2730	98,93	-2,24
1941.07.20	3510	99,80	-1,37
1941.07.21	4060	100,39	-0,78
1941.07.22	4360	100,71	-0,46
1941.07.23	4140	100,47	-0,70
1941.07.24	3680	99,99	-1,18
1941.07.25	3420	99,70	-1,47
1941.07.26	3180	99,43	-1,74
1941.07.27	2960	99,19	-1,98
1941.07.28	2760	98,96	-2,21
1941.07.29	2640	98,82	-2,35
1941.07.30	2500	98,66	-2,51
1941.07.31	2540	98,70	-2,47
1941.08.01	3170	99,42	-1,75
1941.08.02	3620	99,92	-1,25
1941.08.03	3840	100,16	-1,01
1941.08.04	3990	100,32	-0,85
1941.08.05	4050	100,38	-0,79

1941.08.06	3780	100,10	-1,07
1941.08.07	3460	99,74	-1,43
1941.08.08	3210	99,46	-1,71
1941.08.09	3260	99,52	-1,65
1941.08.10	3370	99,64	-1,53
1941.08.11	3390	99,66	-1,51
1941.08.12	3230	99,48	-1,69
1941.08.13	3230	99,49	-1,68
1941.08.14	3400	99,67	-1,50
1941.08.15	3420	99,70	-1,47
1941.08.16	3530	99,82	-1,35
1941.08.17	3710	100,02	-1,15
1941.08.18	3810	100,13	-1,04
1941.08.19	3650	99,95	-1,22
1941.08.20	3460	99,74	-1,43
1941.08.21	3210	99,46	-1,71
1941.08.22	3000	99,23	-1,94
1941.08.23	2920	99,14	-2,03
1941.08.24	3140	99,38	-1,79
1941.08.25	3380	99,65	-1,52
1941.08.26	3250	99,51	-1,66
1941.08.27	3140	99,39	-1,78
1941.08.28	3090	99,33	-1,84
1941.08.29	3040	99,27	-1,90
1941.08.30	3240	99,50	-1,67
1941.08.31	3520	99,81	-1,36
1941.09.01	3530	99,82	-1,35
1941.09.02	3430	99,71	-1,46
1941.09.03	3510	99,80	-1,37
1941.09.04	3630	99,93	-1,24
1941.09.05	3930	100,25	-0,92
1941.09.06	4170	100,51	-0,66
1941.09.07	4260	100,60	-0,57
1941.09.08	4000	100,33	-0,84
1941.09.09	3650	99,95	-1,22
1941.09.10	3290	99,55	-1,62
1941.09.11	3050	99,28	-1,89
1941.09.12	3000	99,23	-1,94
1941.09.13	2920	99,14	-2,03
1941.09.14	2830	99,04	-2,13
1941.09.15	2960	99,18	-1,99
1941.09.16	3180	99,43	-1,74
1941.09.17	3240	99,50	-1,67
1941.09.18	3440	99,72	-1,45
1941.09.19	3750	100,06	-1,11
1941.09.20	3820	100,14	-1,03
1941.09.21	3660	99,96	-1,21
1941.09.22	3360	99,63	-1,54
1941.09.23	3070	99,31	-1,86
1941.09.24	2800	99,01	-2,16

1941.09.25	2590	98,76	-2,41
1941.09.26	2420	98,56	-2,61
1941.09.27	2290	98,40	-2,77
1941.09.28	2190	98,27	-2,90
1941.09.29	2090	98,15	-3,02
1941.09.30	2010	98,05	-3,12
1941.10.01	1950	97,97	-3,20
1941.10.02	1880	97,88	-3,29
1941.10.03	1820	97,81	-3,36
1941.10.04	1790	97,77	-3,40
1941.10.05	1740	97,71	-3,46
1941.10.06	1730	97,70	-3,47
1941.10.07	1730	97,70	-3,47
1941.10.08	1720	97,68	-3,49
1941.10.09	1660	97,60	-3,57
1941.10.10	1610	97,54	-3,63
1941.10.11	1560	97,46	-3,71
1941.10.12	1560	97,46	-3,71
1941.10.13	1580	97,50	-3,67
1941.10.14	1720	97,68	-3,49
1941.10.15	2040	98,08	-3,09
1941.10.16	2200	98,28	-2,89
1941.10.17	2220	98,31	-2,86
1941.10.18	2230	98,32	-2,85
1941.10.19	2230	98,32	-2,85
1941.10.20	2270	98,37	-2,80
1941.10.21	2290	98,40	-2,77
1941.10.22	2840	99,05	-2,12
1941.10.23	3600	99,90	-1,27
1941.10.24	4010	100,34	-0,83
1941.10.25	4220	100,56	-0,61
1941.10.26	4290	100,63	-0,54
1941.10.27	4050	100,38	-0,79
1941.10.28	3720	100,03	-1,14
1941.10.29	3400	99,67	-1,50
1941.10.30	3140	99,39	-1,78
1941.10.31	3000	99,23	-1,94
1941.11.01	2910	99,13	-2,04
1941.11.02	2910	99,13	-2,04
1941.11.03	2910	99,13	-2,04
1941.11.04	2890	99,11	-2,06
1941.11.05	2870	99,09	-2,08
1941.11.06	2870	99,08	-2,09
1941.11.07	3000	99,23	-1,94
1941.11.08	3130	99,37	-1,80
1941.11.09	3140	99,38	-1,79
1941.11.10	3200	99,45	-1,72
1941.11.11	3370	99,64	-1,53
1941.11.12	3300	99,56	-1,61
1941.11.13	3140	99,39	-1,78

1941.11.14	3020	99,25	-1,92
1941.11.15	3000	99,23	-1,94
1941.11.16	3300	99,56	-1,61
1941.11.17	3530	99,82	-1,35
1941.11.18	3530	99,82	-1,35
1941.11.19	3360	99,63	-1,54
1941.11.20	3120	99,36	-1,81
1941.11.21	2940	99,16	-2,01
1941.11.22	2780	98,98	-2,19
1941.11.23	2700	98,89	-2,28
1941.11.24	2730	98,93	-2,24
1941.11.25	2770	98,97	-2,20
1941.11.26	2690	98,88	-2,29
1941.11.27	2610	98,78	-2,39
1941.11.28	2500	98,66	-2,51
1941.11.29	2360	98,49	-2,68
1941.11.30	2280	98,38	-2,79
1941.12.01	2180	98,26	-2,91
1941.12.02	2070	98,12	-3,05
1941.12.03	1980	98,01	-3,16
1941.12.04	1930	97,95	-3,22
1941.12.05	1780	97,76	-3,41
1941.12.06	1720	97,68	-3,49
1941.12.07	1690	97,64	-3,53
1941.12.08	1690	97,65	-3,52
1941.12.09	1720	97,69	-3,48
1941.12.10	1730	97,70	-3,47
1941.12.11	1690	97,65	-3,52
1941.12.12	1680	97,63	-3,54
1941.12.13	1670	97,62	-3,55
1941.12.14	1730	97,70	-3,47
1941.12.15	1840	97,84	-3,33
1941.12.16	2040	98,08	-3,09
1941.12.17	2160	98,23	-2,94
1941.12.18	2180	98,26	-2,91
1941.12.19	2320	98,44	-2,73
1941.12.20	2410	98,54	-2,63
1941.12.21	2350	98,47	-2,70
1941.12.22	2210	98,30	-2,87
1941.12.23	2120	98,18	-2,99
1941.12.24	2040	98,08	-3,09
1941.12.25	2000	98,04	-3,13
1941.12.26	1920	97,93	-3,24
1941.12.27	1920	97,94	-3,23
1941.12.28	2160	98,24	-2,93
1941.12.29	2280	98,38	-2,79
1941.12.30	2080	98,14	-3,03
1941.12.31	1860	97,86	-3,31
1942.01.01	1720	97,69	-3,48
1942.01.02	1640	97,58	-3,59

1942.01.03	1670	97,62	-3,55
1942.01.04	1450	97,30	-3,87
1942.01.05	1530	97,42	-3,75
1942.01.06	1840	97,84	-3,33
1942.01.07	1960	97,98	-3,19
1942.01.08	1720	97,68	-3,49
1942.01.09	1690	97,64	-3,53
1942.01.10	1640	97,58	-3,59
1942.01.11	1590	97,51	-3,66
1942.01.12	1570	97,48	-3,69
1942.01.13	1530	97,42	-3,75
1942.01.14	1290	97,04	-4,13
1942.01.15	1250	96,98	-4,19
1942.01.16	1280	97,02	-4,15
1942.01.17	1240	96,96	-4,21
1942.01.18	1220	96,93	-4,24
1942.01.19	1120	96,74	-4,43
1942.01.20	1120	96,74	-4,43
1942.01.21	1860	97,86	-3,31
1942.01.22	2080	98,13	-3,04
1942.01.23	1920	97,94	-3,23
1942.01.24	1880	97,88	-3,29
1942.01.25	1820	97,81	-3,36
1942.01.26	1970	98,00	-3,17
1942.01.27	2050	98,10	-3,07
1942.01.28	2040	98,08	-3,09
1942.01.29	2000	98,04	-3,13
1942.01.30	2000	98,04	-3,13
1942.01.31	2110	98,17	-3,00
1942.02.01	2200	98,28	-2,89
1942.02.02	2280	98,38	-2,79
1942.02.03	2340	98,46	-2,71
1942.02.04	2440	98,58	-2,59
1942.02.05	2520	98,68	-2,49
1942.02.06	2620	98,80	-2,37
1942.02.07	2690	98,88	-2,29
1942.02.08	2730	98,93	-2,24
1942.02.09	2690	98,88	-2,29
1942.02.10	2650	98,83	-2,34
1942.02.11	2650	98,83	-2,34
1942.02.12	2630	98,81	-2,36
1942.02.13	2610	98,78	-2,39
1942.02.14	2590	98,76	-2,41
1942.02.15	2580	98,75	-2,42
1942.02.16	2570	98,74	-2,43
1942.02.17	2550	98,71	-2,46
1942.02.18	2480	98,63	-2,54
1942.02.19	2440	98,58	-2,59
1942.02.20	2400	98,54	-2,63
1942.02.21	2340	98,46	-2,71

1942.02.22	2320	98,43	-2,74
1942.02.23	2290	98,40	-2,77
1942.02.24	2280	98,39	-2,78
1942.02.25	2260	98,36	-2,81
1942.02.26	2210	98,30	-2,87
1942.02.27	2200	98,28	-2,89
1942.02.28	2210	98,30	-2,87
1942.03.01	2270	98,37	-2,80
1942.03.02	2390	98,52	-2,65
1942.03.03	2490	98,64	-2,53
1942.03.04	2620	98,79	-2,38
1942.03.05	2690	98,88	-2,29
1942.03.06	2780	98,98	-2,19
1942.03.07	2870	99,08	-2,09
1942.03.08	2990	99,22	-1,95
1942.03.09	3230	99,48	-1,69
1942.03.10	3710	100,02	-1,15
1942.03.11	4110	100,44	-0,73
1942.03.12	4450	100,80	-0,37
1942.03.13	4760	101,12	-0,05
1942.03.14	4610	100,97	-0,20
1942.03.15	4510	100,86	-0,31
1942.03.16	4330	100,67	-0,50
1942.03.17	4120	100,45	-0,72
1942.03.18	3570	99,86	-1,31
1942.03.19	3410	99,68	-1,49
1942.03.20	3490	99,77	-1,40
1942.03.21	3720	100,03	-1,14
1942.03.22	4020	100,35	-0,82
1942.03.23	4340	100,68	-0,49
1942.03.24	4580	100,94	-0,23
1942.03.25	4780	101,15	-0,02
1942.03.26	4880	101,25	0,08
1942.03.27	4900	101,27	0,10
1942.03.28	4830	101,20	0,03
1942.03.29	4780	101,15	-0,02
1942.03.30	4600	100,96	-0,21
1942.03.31	4470	100,82	-0,35
1942.04.01	4330	100,67	-0,50
1942.04.02	4170	100,51	-0,66
1942.04.03	4010	100,34	-0,83
1942.04.04	3850	100,17	-1,00
1942.04.05	3910	100,23	-0,94
1942.04.06	3890	100,21	-0,96
1942.04.07	3740	100,05	-1,12
1942.04.08	3640	99,94	-1,23
1942.04.09	3560	99,85	-1,32
1942.04.10	3510	99,80	-1,37
1942.04.11	3590	99,89	-1,28
1942.04.12	3700	100,01	-1,16

1942.04.13	3780	100,09	-1,08	
1942.04.14	3790	100,11	-1,06	
1942.04.15	3700	100,01	-1,16	
1942.04.16	3550	99,84	-1,33	
1942.04.17	3320	99,58	-1,59	
1942.04.18	3090	99,33	-1,84	
1942.04.19	2900	99,12	-2,05	
1942.04.20	2740	98,94	-2,23	
1942.04.21	2660	98,84	-2,33	
1942.04.22	2610	98,79	-2,38	
1942.04.23	2610	98,79	-2,38	1
1942.04.24	2650	98,83	-2,34	1
1942.04.25	2750	98,95	-2,22	1
1942.04.26	3130	99,37	-1,80	
1942.04.27	3690	100,00	-1,17	
1942.04.28	3930	100,25	-0,92	
1942.04.29	3760	100,07	-1,10	
1942.04.30	3550	99,84	-1,33	
1942.05.01	3390	99,66	-1,51	
1942.05.02	3250	99,51	-1,66	
1942.05.03	3200	99,45	-1,72	
1942.05.04	3140	99,39	-1,78	
1942.05.05	3030	99,26	-1,91	
1942.05.06	2850	99,06	-2,11	
1942.05.07	2680	98,87	-2,30	
1942.05.08	2520	98,68	-2,49	
1942.05.09	2400	98,54	-2,63	
1942.05.10	2350	98,47	-2,70	
1942.05.11	2360	98,48	-2,69	
1942.05.12	2400	98,53	-2,64	
1942.05.13	2510	98,67	-2,50	
1942.05.14	2650	98,83	-2,34	
1942.05.15	2830	99,04	-2,13	
1942.05.16	3090	99,33	-1,84	
1942.05.17	3330	99,60	-1,57	
1942.05.18	3870	100,19	-0,98	
1942.05.19	4280	100,62	-0,55	
1942.05.20	4400	100,75	-0,42	
1942.05.21	4280	100,62	-0,55	
1942.05.22	4070	100,40	-0,77	
1942.05.23	3940	100,26	-0,91	
1942.05.24	3890	100,21	-0,96	
1942.05.25	4100	100,43	-0,74	
1942.05.26	4420	100,77	-0,40	
1942.05.27	4570	100,93	-0,24	
1942.05.28	4490	100,84	-0,33	
1942.05.29	4160	100,50	-0,67	
1942.05.30	3800	100,12	-1,05	
1942.05.31	3560	99,85	-1,32	
1942.06.01	3440	99,72	-1,45	

1942.06.02	3460	99,74	-1,43
1942.06.03	3480	99,76	-1,41
1942.06.04	3430	99,71	-1,46
1942.06.05	3520	99,81	-1,36
1942.06.06	3440	99,72	-1,45
1942.06.07	3230	99,49	-1,68
1942.06.08	3050	99,28	-1,89
1942.06.09	2890	99,11	-2,06
1942.06.10	2810	99,02	-2,15
1942.06.11	2790	99,00	-2,17
1942.06.12	2870	99,09	-2,08
1942.06.13	3030	99,26	-1,91
1942.06.14	3210	99,46	-1,71
1942.06.15	3360	99,63	-1,54
1942.06.16	3440	99,72	-1,45
1942.06.17	3440	99,72	-1,45
1942.06.18	3350	99,62	-1,55
1942.06.19	3440	99,72	-1,45
1942.06.20	3630	99,93	-1,24
1942.06.21	3580	99,87	-1,30
1942.06.22	3410	99,68	-1,49
1942.06.23	3190	99,44	-1,73
1942.06.24	2940	99,16	-2,01
1942.06.25	2780	98,98	-2,19
1942.06.26	2710	98,90	-2,27
1942.06.27	2600	98,77	-2,40
1942.06.28	2500	98,66	-2,51
1942.06.29	2430	98,57	-2,60
1942.06.30	2370	98,50	-2,67
1942.07.01	2280	98,38	-2,79
1942.07.02	2220	98,31	-2,86
1942.07.03	2170	98,25	-2,92
1942.07.04	2100	98,16	-3,01
1942.07.05	2000	98,04	-3,13
1942.07.06	2000	98,04	-3,13
1942.07.07	2130	98,20	-2,97
1942.07.08	2280	98,38	-2,79
1942.07.09	2240	98,34	-2,83
1942.07.10	2160	98,23	-2,94
1942.07.11	2220	98,31	-2,86
1942.07.12	2250	98,35	-2,82
1942.07.13	2200	98,28	-2,89
1942.07.14	2230	98,32	-2,85
1942.07.15	2440	98,59	-2,58
1942.07.16	2590	98,76	-2,41
1942.07.17	2440	98,59	-2,58
1942.07.18	2250	98,35	-2,82
1942.07.19	2140	98,21	-2,96
1942.07.20	2210	98,30	-2,87
1942.07.21	2210	98,30	-2,87

1942.07.22	2360	98,48	-2,69
1942.07.23	2550	98,72	-2,45
1942.07.24	2690	98,88	-2,29
1942.07.25	2740	98,94	-2,23
1942.07.26	2730	98,93	-2,24
1942.07.27	2730	98,93	-2,24
1942.07.28	2720	98,91	-2,26
1942.07.29	2610	98,79	-2,38
1942.07.30	2460	98,61	-2,56
1942.07.31	2460	98,61	-2,56
1942.08.01	2590	98,76	-2,41
1942.08.02	2560	98,73	-2,44
1942.08.03	2400	98,53	-2,64
1942.08.04	2240	98,34	-2,83
1942.08.05	2120	98,19	-2,98
1942.08.06	2090	98,15	-3,02
1942.08.07	2120	98,18	-2,99
1942.08.08	2440	98,58	-2,59
1942.08.09	2910	99,13	-2,04
1942.08.10	3370	99,64	-1,53
1942.08.11	2420	99,70	-1,47
1942.08.12	3150	99,40	-1,77
1942.08.13	2830	99,04	-2,13
1942.08.14	2570	98,74	-2,43
1942.08.15	2390	98,52	-2,65
1942.08.16	2310	98,42	-2,75
1942.08.17	2390	98,52	-2,65
1942.08.18	2330	98,45	-2,72
1942.08.19	2170	98,25	-2,92
1942.08.20	2040	98,08	-3,09
1942.08.21	1930	97,95	-3,22
1942.08.22	1840	97,83	-3,34
1942.08.23	1760	97,73	-3,44
1942.08.24	1700	97,66	-3,51
1942.08.25	1710	97,67	-3,50
1942.08.26	1760	97,74	-3,43
1942.08.27	1730	97,70	-3,47
1942.08.28	1720	97,68	-3,49
1942.08.29	1700	97,66	-3,51
1942.08.30	1670	97,62	-3,55
1942.08.31	1630	97,57	-3,60
1942.09.01	1590	97,51	-3,66
1942.09.02	1540	97,43	-3,74
1942.09.03	1480	97,35	-3,82
1942.09.04	1450	97,30	-3,87
1942.09.05	1470	97,33	-3,84
1942.09.06	1470	97,32	-3,85
1942.09.07	1470	97,32	-3,85
1942.09.08	1450	97,30	-3,87
1942.09.09	1420	97,25	-3,92

1942.09.10	1420	97,26	-3,91
1942.09.11	1510	97,40	-3,77
1942.09.12	1540	97,44	-3,73
1942.09.13	1490	97,37	-3,80
1942.09.14	1440	97,29	-3,88
1942.09.15	1380	97,20	-3,97
1942.09.16	1350	97,14	-4,03
1942.09.17	1310	97,08	-4,09
1942.09.18	1320	97,09	-4,08
1942.09.19	1320	97,10	-4,07
1942.09.20	1340	97,13	-4,04
1942.09.21	1360	97,16	-4,01
1942.09.22	1340	97,13	-4,04
1942.09.23	1310	97,08	-4,09
1942.09.24	1270	97,02	-4,15
1942.09.25	1230	96,94	-4,23
1942.09.26	1200	96,90	-4,27
1942.09.27	1170	96,85	-4,32
1942.09.28	1170	96,85	-4,32
1942.09.29	1150	96,81	-4,36
1942.09.30	1130	96,76	-4,41
1942.10.01	1200	96,90	-4,27
1942.10.02	1540	97,44	-3,73
1942.10.03	1610	97,54	-3,63
1942.10.04	1480	97,35	-3,82
1942.10.05	1360	97,16	-4,01
1942.10.06	1270	97,01	-4,16
1942.10.07	1210	96,91	-4,26
1942.10.08	1150	96,80	-4,37
1942.10.09	1120	96,75	-4,42
1942.10.10	1100	96,70	-4,47
1942.10.11	1080	96,67	-4,50
1942.10.12	1070	96,65	-4,52
1942.10.13	1070	96,65	-4,52
1942.10.14	1110	96,72	-4,45
1942.10.15	1100	96,70	-4,47
1942.10.16	1080	96,66	-4,51
1942.10.17	1080	96,66	-4,51
1942.10.18	1070	96,64	-4,53
1942.10.19	1050	96,61	-4,56
1942.10.20	1040	96,58	-4,59
1942.10.21	1060	96,63	-4,54
1942.10.22	1630	97,56	-3,61
1942.10.23	2200	98,29	-2,88
1942.10.24	2720	98,91	-2,26
1942.10.25	2870	99,08	-2,09
1942.10.26	2760	98,96	-2,21
1942.10.27	2910	99,13	-2,04
1942.10.28	2820	99,03	-2,14
1942.10.29	2510	98,67	-2,50

1942.10.30	2260	98,36	-2,81
1942.10.31	2020	98,06	-3,11
1942.11.01	1830	97,82	-3,35
1942.11.02	1690	97,64	-3,53
1942.11.03	1570	97,48	-3,69
1942.11.04	1470	97,34	-3,83
1942.11.05	1440	97,28	-3,89
1942.11.06	1570	97,48	-3,69
1942.11.07	1540	97,44	-3,73
1942.11.08	1480	97,35	-3,82
1942.11.09	1420	97,26	-3,91
1942.11.10	1420	97,26	-3,91
1942.11.11	1570	97,48	-3,69
1942.11.12	1660	97,60	-3,57
1942.11.13	1690	97,64	-3,53
1942.11.14	1660	97,60	-3,57
1942.11.15	1580	97,50	-3,67
1942.11.16	1500	97,38	-3,79
1942.11.17	1470	97,32	-3,85
1942.11.18	1390	97,21	-3,96
1942.11.19	1330	97,12	-4,05
1942.11.20	1300	97,06	-4,11
1942.11.21	1280	97,03	-4,14
1942.11.22	1270	97,02	-4,15
1942.11.23	1290	97,04	-4,13
1942.11.24	1270	97,02	-4,15
1942.11.25	1270	97,01	-4,16
1942.11.26	1270	97,01	-4,16
1942.11.27	1240	96,97	-4,20
1942.11.28	1230	96,94	-4,23
1942.11.29	1220	96,93	-4,24
1942.11.30	1200	96,89	-4,28
1942.12.01	1180	96,86	-4,31
1942.12.02	1170	96,84	-4,33
1942.12.03	1160	96,82	-4,35
1942.12.04	1150	96,80	-4,37
1942.12.05	1140	96,78	-4,39
1942.12.06	1140	96,78	-4,39
1942.12.07	1170	96,84	-4,33
1942.12.08	1150	96,81	-4,36
1942.12.09	1160	96,83	-4,34
1942.12.10	1250	96,98	-4,19
1942.12.11	1370	97,18	-3,99
1942.12.12	1430	97,27	-3,90
1942.12.13	1470	97,32	-3,85
1942.12.14	1500	97,38	-3,79
1942.12.15	1500	97,38	-3,79
1942.12.16	1500	97,38	-3,79
1942.12.17	1440	97,28	-3,89
1942.12.18	1380	97,20	-3,97

1942.12.19	1340	97,13	-4,04
1942.12.20	1310	97,08	-4,09
1942.12.21	1310	97,08	-4,09
1942.12.22	1300	97,06	-4,11
1942.12.23	1300	97,07	-4,10
1942.12.24	1310	97,08	-4,09
1942.12.25	1280	97,03	-4,14
1942.12.26	1250	96,98	-4,19
1942.12.27	1210	96,92	-4,25
1942.12.28	1190	96,87	-4,30
1942.12.29	1150	96,80	-4,37
1942.12.30	1110	96,73	-4,44
1942.12.31	1080	96,66	-4,51
1943.01.01	1050	96,59	-4,58
1943.01.02	1020	96,52	-4,65
1943.01.03	1000	96,48	-4,69
1943.01.04	1010	96,51	-4,66
1943.01.05	1010	96,50	-4,67
1943.01.06	984	96,44	-4,73
1943.01.07	992	96,46	-4,71
1943.01.08	968	96,40	-4,77
1943.01.09	939	96,32	-4,85
1943.01.10	932	96,30	-4,87
1943.01.11	950	96,35	-4,82
1943.01.12	911	96,24	-4,93
1943.01.13	830	95,93	-5,24
1943.01.14	834	95,94	-5,23
1943.01.15	671	95,51	-5,66
1943.01.16	734	95,69	-5,48
1943.01.17	730	95,68	-5,49
1943.01.18	770	95,88	-5,29
1943.01.19	858	96,02	-5,15
1943.01.20	925	96,28	-4,89
1943.01.21	1010	96,50	-4,67
1943.01.22	1020	96,53	-4,64
1943.01.23	1040	96,57	-4,60
1943.01.24	1080	96,66	-4,51
1943.01.25	1020	96,54	-4,63
1943.01.26	1000	96,49	-4,68
1943.01.27	1260	97,00	-4,17
1943.01.28	1890	97,90	-3,27
1943.01.29	2420	98,56	-2,61
1943.01.30	2710	98,90	-2,27
1943.01.31	2900	99,12	-2,05
1943.02.01	3190	99,44	-1,73
1943.02.02	3510	99,80	-1,37
1943.02.03	2240	98,33	-2,84
1943.02.04	2030	98,17	-3,00
1943.02.05	2200	98,29	-2,88
1943.02.06	2250	98,35	-2,82

1943.02.07	2320	98,43	-2,74
1943.02.08	2250	98,35	-2,82
1943.02.09	1850	97,85	-3,32
1943.02.10	1550	97,45	-3,72
1943.02.11	1400	97,23	-3,94
1943.02.12	1320	97,10	-4,07
1943.02.13	1250	96,98	-4,19
1943.02.14	1210	96,91	-4,26
1943.02.15	1190	96,88	-4,29
1943.02.16	1190	96,88	-4,29
1943.02.17	1350	97,14	-4,03
1943.02.18	1530	97,42	-3,75
1943.02.19	1760	97,73	-3,44
1943.02.20	1830	97,82	-3,35
1943.02.21	1730	97,70	-3,47
1943.02.22	1650	97,59	-3,58
1943.02.23	1560	97,47	-3,70
1943.02.24	1490	97,36	-3,81
1943.02.25	1420	97,25	-3,92
1943.02.26	1350	97,15	-4,02
1943.02.27	1330	97,12	-4,05
1943.02.28	1350	97,14	-4,03
1943.03.01	1380	97,19	-3,98
1943.03.02	1400	97,22	-3,95
1943.03.03	1380	97,19	-3,98
1943.03.04	1330	97,12	-4,05
1943.03.05	1320	97,09	-4,08
1943.03.06	1360	97,16	-4,01
1943.03.07	1380	97,20	-3,97
1943.03.08	1360	97,17	-4,00
1943.03.09	1360	97,16	-4,01
1943.03.10	1410	97,24	-3,93
1943.03.11	1430	97,27	-3,90
1943.03.12	1390	97,21	-3,96
1943.03.13	1380	97,17	-4,00
1943.03.14	1330	97,12	-4,05
1943.03.15	1320	97,10	-4,07
1943.03.16	1320	97,09	-4,08
1943.03.17	1300	97,07	-4,10
1943.03.18	1290	97,04	-4,13
1943.03.19	1280	97,03	-4,14
1943.03.20	1270	97,02	-4,15
1943.03.21	1260	96,99	-4,18
1943.03.22	1240	96,96	-4,21
1943.03.23	1210	96,92	-4,25
1943.03.24	1190	96,88	-4,29
1943.03.25	1160	96,82	-4,35
1943.03.26	1140	96,78	-4,39
1943.03.27	1130	96,77	-4,40
1943.03.28	1120	96,74	-4,43

1943.03.29	1130	96,76	-4,41
1943.03.30	1170	96,84	-4,33
1943.03.31	1260	97,00	-4,17
1943.04.01	1400	97,22	-3,95
1943.04.02	1540	97,44	-3,73
1943.04.03	1660	97,60	-3,57
1943.04.04	2090	98,15	-3,02
1943.04.05	2850	99,06	-2,11
1943.04.06	2930	99,15	-2,02
1943.04.07	2820	99,03	-2,14
1943.04.08	2690	98,88	-2,29
1943.04.09	2610	98,79	-2,38
1943.04.10	2570	98,74	-2,43
1943.04.11	2550	98,72	-2,45
1943.04.12	2440	98,59	-2,58
1943.04.13	2280	98,39	-2,78
1943.04.14	2240	98,34	-2,83
1943.04.15	2270	98,37	-2,80
1943.04.16	2310	98,42	-2,75
1943.04.17	2340	98,46	-2,71
1943.04.18	2320	98,44	-2,73
1943.04.19	2320	98,43	-2,74
1943.04.20	2320	98,44	-2,73
1943.04.21	2330	98,45	-2,72
1943.04.22	2280	98,38	-2,79
1943.04.23	2340	98,46	-2,71
1943.04.24	2400	98,54	-2,63
1943.04.25	2540	98,70	-2,47
1943.04.26	2510	98,67	-2,50
1943.04.27	2530	98,69	-2,48
1943.04.28	2550	98,71	-2,46
1943.04.29	2510	98,67	-2,50
1943.04.30	2420	98,56	-2,61
1943.05.01	2330	98,45	-2,72
1943.05.02	2230	98,32	-2,85
1943.05.03	2120	98,19	-2,98
1943.05.04	2080	98,14	-3,03
1943.05.05	1940	97,96	-3,21
1943.05.06	1880	97,88	-3,29
1943.05.07	1830	97,82	-3,35
1943.05.08	1840	97,84	-3,33
1943.05.09	1910	97,92	-3,25
1943.05.10	1930	97,95	-3,22
1943.05.11	1960	97,99	-3,18
1943.05.12	1980	98,01	-3,16
1943.05.13	1970	98,00	-3,17
1943.05.14	1970	98,00	-3,17
1943.05.15	1950	97,97	-3,20
1943.05.16	1920	97,94	-3,23
1943.05.17	1910	97,92	-3,25

1943.05.18	1840	97,84	-3,33
1943.05.19	1810	97,80	-3,37
1943.05.20	1810	97,80	-3,37
1943.05.21	1790	97,77	-3,40
1943.05.22	1730	97,70	-3,47
1943.05.23	1680	97,63	-3,54
1943.05.24	1660	97,61	-3,56
1943.05.25	1640	97,58	-3,59
1943.05.26	1630	97,56	-3,61
1943.05.27	1620	97,55	-3,62
1943.05.28	1770	97,75	-3,42
1943.05.29	2140	98,21	-2,96
1943.05.30	2640	98,82	-2,35
1943.05.31	2840	99,05	-2,12
1943.06.01	2870	99,09	-2,08
1943.06.02	2790	99,02	-2,15
1943.06.03	2670	98,85	-2,32
1943.06.04	2530	98,70	-2,47
1943.06.05	2530	98,70	-2,47
1943.06.06	2670	98,85	-2,32
1943.06.07	2760	99,19	-1,98
1943.06.08	3030	99,26	-1,91
1943.06.09	2780	98,99	-2,18
1943.06.10	2590	98,76	-2,41
1943.06.11	2590	98,76	-2,41
1943.06.12	2620	98,80	-2,37
1943.06.13	2640	98,82	-2,35
1943.06.14	2930	99,15	-2,02
1943.06.15	3370	99,64	-1,53
1943.06.16	3830	100,15	-1,02
1943.06.17	4070	100,40	-0,77
1943.06.18	4080	100,42	-0,75
1943.06.19	4190	100,53	-0,64
1943.06.20	4370	100,72	-0,45
1943.06.21	4520	100,87	-0,30
1943.06.22	4390	100,74	-0,43
1943.06.23	4160	100,49	-0,68
1943.06.24	3910	100,23	-0,94
1943.06.25	3600	99,90	-1,27
1943.06.26	3340	99,61	-1,56
1943.06.27	3190	99,44	-1,73
1943.06.28	3110	99,35	-1,82
1943.06.29	2990	99,22	-1,95
1943.06.30	2820	99,03	-2,14
1943.07.01	2650	98,83	-2,34
1943.07.02	2490	98,64	-2,53
1943.07.03	2350	98,47	-2,70
1943.07.04	2250	98,35	-2,82
1943.07.05	2170	98,25	-2,92
1943.07.06	2040	98,09	-3,08

1943.07.07	1920	97,94	-3,23
1943.07.08	1840	97,84	-3,33
1943.07.09	1840	97,83	-3,34
1943.07.10	2050	98,10	-3,07
1943.07.11	2800	99,01	-2,16
1943.07.12	3640	99,94	-1,23
1943.07.13	4070	100,40	-0,77
1943.07.14	4110	100,44	-0,73
1943.07.15	4150	100,48	-0,69
1943.07.16	4270	100,61	-0,56
1943.07.17	4310	100,65	-0,52
1943.07.18	4270	100,61	-0,56
1943.07.19	3950	100,27	-0,90
1943.07.20	3550	99,84	-1,33
1943.07.21	3180	99,43	-1,74
1943.07.22	2880	99,10	-2,07
1943.07.23	2680	98,87	-2,30
1943.07.24	2630	98,81	-2,36
1943.07.25	2670	98,86	-2,31
1943.07.26	2770	98,97	-2,20
1943.07.27	2670	98,86	-2,31
1943.07.28	2590	98,76	-2,41
1943.07.29	2420	98,56	-2,61
1943.07.30	2270	98,37	-2,80
1943.07.31	2150	98,22	-2,95
1943.08.01	2080	98,13	-3,04
1943.08.02	2000	98,03	-3,14
1943.08.03	1920	97,93	-3,24
1943.08.04	1840	97,83	-3,34
1943.08.05	1760	97,73	-3,44
1943.08.06	1700	97,66	-3,51
1943.08.07	1690	97,65	-3,52
1943.08.08	1640	97,58	-3,59
1943.08.09	1680	97,63	-3,54
1943.08.10	1720	97,69	-3,48
1943.08.11	1840	97,83	-3,34
1943.08.12	1750	97,72	-3,45
1943.08.13	1640	97,58	-3,59
1943.08.14	1540	97,44	-3,73
1943.08.15	1500	97,38	-3,79
1943.08.16	1510	97,40	-3,77
1943.08.17	1550	97,45	-3,72
1943.08.18	1490	97,36	-3,81
1943.08.19	1430	97,27	-3,90
1943.08.20	1400	97,22	-3,95
1943.08.21	1360	97,17	-4,00
1943.08.22	1320	97,10	-4,07
1943.08.23	1300	97,07	-4,10
1943.08.24	1300	97,06	-4,11
1943.08.25	1260	97,02	-4,15

1943.08.26	1250	96,98	-4,19
1943.08.27	1240	96,96	-4,21
1943.08.28	1250	96,98	-4,19
1943.08.29	1250	96,98	-4,19
1943.08.30	1250	96,98	-4,19
1943.08.31	1250	96,98	-4,19
1943.09.01	1270	97,01	-4,16
1943.09.02	1240	96,96	-4,21
1943.09.03	1180	96,86	-4,31
1943.09.04	1190	96,88	-4,29
1943.09.05	1340	97,13	-4,04
1943.09.06	1380	97,19	-3,98
1943.09.07	1320	97,09	-4,08
1943.09.08	1250	96,98	-4,19
1943.09.09	1200	96,90	-4,27
1943.09.10	1150	96,80	-4,37
1943.09.11	1110	96,72	-4,45
1943.09.12	1100	96,71	-4,46
1943.09.13	1150	96,81	-4,36
1943.09.14	1150	96,80	-4,37
1943.09.15	1130	96,76	-4,41
1943.09.16	1120	96,74	-4,43
1943.09.17	1100	96,71	-4,46
1943.09.18	1080	96,66	-4,51
1943.09.19	1090	96,68	-4,49
1943.09.20	1130	96,76	-4,41
1943.09.21	1170	96,84	-4,33
1943.09.22	1150	96,79	-4,38
1943.09.23	1160	96,82	-4,35
1943.09.24	1150	96,80	-4,37
1943.09.25	1210	96,92	-4,25
1943.09.26	1240	96,96	-4,21
1943.09.27	1260	96,99	-4,18
1943.09.28	1280	97,03	-4,14
1943.09.29	1260	97,00	-4,17
1943.09.30	1260	96,99	-4,18
1943.10.01	1420	97,26	-3,91
1943.10.02	1580	97,50	-3,67
1943.10.03	1710	97,67	-3,50
1943.10.04	1710	97,67	-3,50
1943.10.05	1590	97,51	-3,66
1943.10.06	1480	97,35	-3,82
1943.10.07	1390	97,21	-3,96
1943.10.08	1300	97,07	-4,10
1943.10.09	1250	96,98	-4,19
1943.10.10	1210	96,92	-4,25
1943.10.11	1170	96,85	-4,32
1943.10.12	1140	96,78	-4,39
1943.10.13	1100	96,70	-4,47
1943.10.14	1070	96,64	-4,53

1943.10.15	1050	96,59	-4,58
1943.10.16	1030	96,56	-4,61
1943.10.17	1010	96,51	-4,66
1943.10.18	1000	96,48	-4,69
1943.10.19	992	96,46	-4,71
1943.10.20	984	96,44	-4,73
1943.10.21	968	96,40	-4,77
1943.10.22	957	96,37	-4,80
1943.10.23	950	96,35	-4,82
1943.10.24	946	96,34	-4,83
1943.10.25	936	96,31	-4,86
1943.10.26	925	96,28	-4,89
1943.10.27	922	96,27	-4,90
1943.10.28	915	96,25	-4,92
1943.10.29	909	96,23	-4,94
1943.10.30	904	96,22	-4,95
1943.10.31	901	96,21	-4,96
1943.11.01	894	96,19	-4,98
1943.11.02	886	96,16	-5,01
1943.11.03	884	96,15	-5,02
1943.11.04	880	96,13	-5,04
1943.11.05	872	96,09	-5,08
1943.11.06	870	96,08	-5,09
1943.11.07	872	96,09	-5,08
1943.11.08	866	96,06	-5,11
1943.11.09	866	96,06	-5,11
1943.11.10	868	96,07	-5,10
1943.11.11	864	96,05	-5,12
1943.11.12	862	96,04	-5,13
1943.11.13	860	96,03	-5,14
1943.11.14	860	96,03	-5,14
1943.11.15	860	96,03	-5,14
1943.11.16	876	96,11	-5,06
1943.11.17	878	96,12	-5,05
1943.11.18	911	96,24	-4,93
1943.11.19	932	96,30	-4,87
1943.11.20	936	96,31	-4,86
1943.11.21	939	96,32	-4,85
1943.11.22	925	96,28	-4,89
1943.11.23	908	96,23	-4,94
1943.11.24	897	96,20	-4,97
1943.11.25	890	96,18	-4,99
1943.11.26	904	96,22	-4,95
1943.11.27	911	96,24	-4,93
1943.11.28	907	96,23	-4,94
1943.11.29	908	96,23	-4,94
1943.11.30	929	96,29	-4,88
1943.12.01	925	96,28	-4,89
1943.12.02	915	96,25	-4,92
1943.12.03	988	96,45	-4,72

1943.12.04	1060	96,62	-4,55
1943.12.05	1100	96,70	-4,47
1943.12.06	1130	96,77	-4,40
1943.12.07	1120	96,74	-4,43
1943.12.08	1090	96,69	-4,48
1943.12.09	1050	96,61	-4,56
1943.12.10	1020	96,52	-4,65
1943.12.11	1000	96,48	-4,69
1943.12.12	1020	96,54	-4,63
1943.12.13	1070	96,65	-4,52
1943.12.14	1070	96,65	-4,52
1943.12.15	1050	96,61	-4,56
1943.12.16	1040	96,57	-4,60
1943.12.17	1010	96,51	-4,66
1943.12.18	992	96,46	-4,71
1943.12.19	964	96,39	-4,78
1943.12.20	932	96,30	-4,87
1943.12.21	918	96,26	-4,91
1943.12.22	904	96,22	-4,95
1943.12.23	886	96,16	-5,01
1943.12.24	904	96,22	-4,95
1943.12.25	925	96,31	-4,86
1943.12.26	939	96,32	-4,85
1943.12.27	946	96,34	-4,83
1943.12.28	953	96,36	-4,81
1943.12.29	943	96,33	-4,84
1943.12.30	935	96,31	-4,86
1943.12.31	925	96,28	-4,89
1944.01.01	929	96,29	-4,88
1944.01.02	939	96,32	-4,85
1944.01.03	953	96,36	-4,81
1944.01.04	953	96,36	-4,81
1944.01.05	960	96,38	-4,79
1944.01.06	992	96,46	-4,71
1944.01.07	1090	96,68	-4,49
1944.01.08	1180	96,86	-4,31
1944.01.09	1140	96,78	-4,39
1944.01.10	1140	96,78	-4,39
1944.01.11	1100	96,71	-4,46
1944.01.12	1070	96,65	-4,52
1944.01.13	1100	96,70	-4,47
1944.01.14	1300	97,06	-4,11
1944.01.15	1410	97,24	-3,93
1944.01.16	1600	97,52	-3,65
1944.01.17	2120	98,19	-2,98
1944.01.18	2390	98,52	-2,65
1944.01.19	2350	98,47	-2,70
1944.01.20	2150	98,22	-2,95
1944.01.21	1940	97,96	-3,21
1944.01.22	1720	97,69	-3,48

1944.01.23	1570	97,48	-3,69
1944.01.24	1460	97,31	-3,86
1944.01.25	1420	97,26	-3,91
1944.01.26	1400	97,23	-3,94
1944.01.27	1380	97,19	-3,98
1944.01.28	1360	97,17	-4,00
1944.01.29	1360	97,17	-4,00
1944.01.30	1400	97,22	-3,95
1944.01.31	1940	97,96	-3,21
1944.02.01	2840	99,05	-2,12
1944.02.02	2920	99,14	-2,03
1944.02.03	2790	99,00	-2,17
1944.02.04	2710	98,90	-2,27
1944.02.05	2620	98,80	-2,37
1944.02.06	2870	99,08	-2,09
1944.02.07	3370	99,64	-1,53
1944.02.08	3410	99,68	-1,49
1944.02.09	3190	99,44	-1,73
1944.02.10	2940	99,16	-2,01
1944.02.11	2690	98,88	-2,29
1944.02.12	2500	98,65	-2,52
1944.02.13	2340	98,46	-2,71
1944.02.14	2160	98,24	-2,93
1944.02.15	2030	98,07	-3,10
1944.02.16	1910	97,92	-3,25
1944.02.17	1780	97,76	-3,41
1944.02.18	1700	97,66	-3,51
1944.02.19	1630	97,57	-3,60
1944.02.20	1570	97,47	-3,70
1944.02.21	1500	97,38	-3,79
1944.02.22	1470	97,32	-3,85
1944.02.23	1410	97,24	-3,93
1944.02.24	1360	97,16	-4,01
1944.02.25	1320	97,09	-4,08
1944.02.26	1290	97,05	-4,12
1944.02.27	1250	96,98	-4,19
1944.02.28	1210	96,91	-4,26
1944.02.29	1190	96,88	-4,29
1944.03.01	1180	96,87	-4,30
1944.03.02	1210	96,91	-4,26
1944.03.03	1280	97,03	-4,14
1944.03.04	1410	97,24	-3,93
1944.03.05	1470	97,33	-3,84
1944.03.06	1470	97,33	-3,84
1944.03.07	1450	97,30	-3,87
1944.03.08	1470	97,32	-3,85
1944.03.09	1540	97,44	-3,73
1944.03.10	1540	97,44	-3,73
1944.03.11	1540	97,44	-3,73
1944.03.12	1540	97,43	-3,74

1944.03.13	1530	97,42	-3,75
1944.03.14	1530	97,42	-3,75
1944.03.15	1540	97,43	-3,74
1944.03.16	1540	97,44	-3,73
1944.03.17	1660	97,60	-3,57
1944.03.18	1720	97,68	-3,49
1944.03.19	1680	97,63	-3,54
1944.03.20	1650	97,59	-3,58
1944.03.21	1630	97,57	-3,60
1944.03.22	1720	97,68	-3,49
1944.03.23	2020	98,06	-3,11
1944.03.24	2320	98,44	-2,73
1944.03.25	2340	98,46	-2,71
1944.03.26	2280	98,38	-2,79
1944.03.27	2150	98,22	-2,95
1944.03.28	2040	98,09	-3,08
1944.03.29	1920	97,94	-3,23
1944.03.30	1810	97,80	-3,37
1944.03.31	1780	97,76	-3,41
1944.04.01	1840	97,84	-3,33
1944.04.02	1970	98,00	-3,17
1944.04.03	2050	98,10	-3,07
1944.04.04	2050	98,10	-3,07
1944.04.05	2130	98,20	-2,97
1944.04.06	2200	98,28	-2,89
1944.04.07	2420	98,56	-2,61
1944.04.08	3180	99,43	-1,74
1944.04.09	3870	100,19	-0,98
1944.04.10	4340	100,68	-0,49
1944.04.11	4750	101,12	-0,05
1944.04.12	5060	101,43	0,26
1944.04.13	5310	101,64	0,47
1944.04.14	5750	101,92	0,75
1944.04.15	6130	102,13	0,96
1944.04.16	6570	102,35	1,18
1944.04.17	6940	102,48	1,31
1944.04.18	6890	102,50	1,33
1944.04.19	6800	102,46	1,29
1944.04.20	6710	102,42	1,25
1944.04.21	6650	102,39	1,22
1944.04.22	6710	102,42	1,25
1944.04.23	6780	102,45	1,28
1944.04.24	6920	102,51	1,34
1944.04.25	6800	102,46	1,29
1944.04.26	6550	102,26	1,09
1944.04.27	5730	101,91	0,74
1944.04.28	5130	101,50	0,33
1944.04.29	4800	101,17	0,00
1944.04.30	4510	100,86	-0,31
1944.05.01	4160	100,50	-0,67

1944.05.02	3860	100,18	-0,99	
1944.05.03	3620	99,92	-1,25	
1944.05.04	3600	99,90	-1,27	
1944.05.05	3630	99,93	-1,24	
1944.05.06	3620	99,92	-1,25	
1944.05.07	3690	100,00	-1,17	
1944.05.08	3750	100,06	-1,11	
1944.05.09	3780	100,09	-1,08	
1944.05.10	3960	100,28	-0,89	1
1944.05.11	4220	100,56	-0,61	1
1944.05.12	4390	100,74	-0,43	1
1944.05.13	4240	100,58	-0,59	1
1944.05.14	4020	100,35	-0,82	1
1944.05.15	3880	100,20	-0,97	1
1944.05.16	3860	100,18	-0,99	1
1944.05.17	3880	100,20	-0,97	1
1944.05.18	3950	100,27	-0,90	1
1944.05.19	4020	100,35	-0,82	1
1944.05.20	4070	100,40	-0,77	1
1944.05.21	4080	100,41	-0,76	1
1944.05.22	4050	100,38	-0,79	1
1944.05.23	3990	100,32	-0,85	1
1944.05.24	3990	100,32	-0,85	1
1944.05.25	4130	100,46	-0,71	1
1944.05.26	4220	100,56	-0,61	1
1944.05.27	4130	100,46	-0,71	
1944.05.28	3850	100,17	-1,00	
1944.05.29	3590	99,89	-1,28	
1944.05.30	3530	99,82	-1,35	
1944.05.31	3600	99,90	-1,27	
1944.06.01	3650	99,95	-1,22	
1944.06.02	3680	99,99	-1,18	
1944.06.03	3780	100,10	-1,07	
1944.06.04	3920	100,24	-0,93	
1944.06.05	4030	100,36	-0,81	
1944.06.06	4060	100,39	-0,78	
1944.06.07	4010	100,34	-0,83	
1944.06.08	3800	100,12	-1,05	
1944.06.09	3680	99,98	-1,19	
1944.06.10	3800	100,12	-1,05	
1944.06.11	4090	100,42	-0,75	
1944.06.12	4320	100,66	-0,51	
1944.06.13	4220	100,56	-0,61	
1944.06.14	4000	100,33	-0,84	
1944.06.15	3810	100,13	-1,04	
1944.06.16	3630	99,93	-1,24	
1944.06.17	3470	99,75	-1,42	
1944.06.18	3470	99,75	-1,42	
1944.06.19	3610	99,91	-1,26	
1944.06.20	3590	99,88	-1,29	

1944.06.21	3710	100,02	-1,15	
1944.06.22	4030	100,36	-0,81	
1944.06.23	4370	100,72	-0,45	
1944.06.24	4790	101,16	-0,01	
1944.06.25	5000	101,37	0,20	
1944.06.26	5030	101,40	0,23	
1944.06.27	4870	101,24	0,07	
1944.06.28	4540	100,90	-0,27	
1944.06.29	4150	100,49	-0,68	
1944.06.30	3780	100,09	-1,08	
1944.07.01	3610	99,91	-1,26	
1944.07.02	3630	99,93	-1,24	
1944.07.03	3660	99,96	-1,21	
1944.07.04	3630	99,93	-1,24	
1944.07.05	3500	99,78	-1,39	
1944.07.06	3380	99,65	-1,52	
1944.07.07	3310	99,57	-1,60	
1944.07.08	3450	99,73	-1,44	
1944.07.09	3830	100,15	-1,02	
1944.07.10	3990	100,32	-0,85	
1944.07.11	3900	100,22	-0,95	
1944.07.12	3660	99,96	-1,21	
1944.07.13	3650	99,95	-1,22	
1944.07.14	3820	100,14	-1,03	
1944.07.15	3910	100,23	-0,94	
1944.07.16	3880	100,20	-0,97	
1944.07.17	3800	100,12	-1,05	
1944.07.18	3580	99,87	-1,30	
1944.07.19	3350	99,62	-1,55	
1944.07.20	3190	99,44	-1,73	
1944.07.21	3260	99,52	-1,65	
1944.07.22	3270	99,53	-1,64	
1944.07.23	3200	99,45	-1,72	1
1944.07.24	3080	99,32	-1,85	1
1944.07.25	3010	99,24	-1,93	1
1944.07.26	3260	99,52	-1,65	
1944.07.27	3800	100,12	-1,05	
1944.07.28	4130	100,46	-0,71	
1944.07.29	4090	100,42	-0,75	
1944.07.30	3830	100,15	-1,02	
1944.07.31	3680	99,99	-1,18	
1944.08.01	3570	99,86	-1,31	
1944.08.02	3440	99,72	-1,45	
1944.08.03	3350	99,62	-1,55	
1944.08.04	3440	99,72	-1,45	
1944.08.05	3710	100,02	-1,15	
1944.08.06	4110	100,44	-0,73	
1944.08.07	4450	100,80	-0,37	
1944.08.08	4660	101,02	-0,15	
1944.08.09	4640	101,00	-0,17	

1944.08.10	4220	100,56	-0,61
1944.08.11	3710	100,02	-1,15
1944.08.12	3370	99,64	-1,53
1944.08.13	3130	99,37	-1,80
1944.08.14	2950	99,17	-2,00
1944.08.15	2780	98,98	-2,19
1944.08.16	2610	98,79	-2,38
1944.08.17	2540	98,70	-2,47
1944.08.18	2550	98,71	-2,46
1944.08.19	2440	98,58	-2,59
1944.08.20	2350	98,47	-2,70
1944.08.21	2320	98,44	-2,73
1944.08.22	2310	98,42	-2,75
1944.08.23	2280	98,38	-2,79
1944.08.24	2180	98,26	-2,91
1944.08.25	2100	98,16	-3,01
1944.08.26	2000	98,04	-3,13
1944.08.27	1920	97,94	-3,23
1944.08.28	1880	97,88	-3,29
1944.08.29	1800	97,79	-3,38
1944.08.30	1760	97,74	-3,43
1944.08.31	1720	97,69	-3,48
1944.09.01	1690	97,64	-3,53
1944.09.02	1670	97,62	-3,55
1944.09.03	1650	97,59	-3,58
1944.09.04	1670	97,62	-3,55
1944.09.05	1830	97,82	-3,35
1944.09.06	1990	98,02	-3,15
1944.09.07	2360	98,48	-2,69
1944.09.08	2540	98,70	-2,47
1944.09.09	2460	98,61	-2,56
1944.09.10	2300	98,41	-2,76
1944.09.11	2080	98,14	-3,03
1944.09.12	1960	97,99	-3,18
1944.09.13	1850	97,85	-3,32
1944.09.14	1700	97,66	-3,51
1944.09.15	1650	97,59	-3,58
1944.09.16	1590	97,51	-3,66
1944.09.17	1530	97,42	-3,75
1944.09.18	1470	97,34	-3,83
1944.09.19	1470	97,33	-3,84
1944.09.20	1470	97,34	-3,83
1944.09.21	1470	97,32	-3,85
1944.09.22	1420	97,25	-3,92
1944.09.23	1380	97,20	-3,97
1944.09.24	1340	97,13	-4,04
1944.09.25	1350	97,14	-4,03
1944.09.26	1380	97,20	-3,97
1944.09.27	1380	97,19	-3,98
1944.09.28	1360	97,17	-4,00

1944.09.29	1420	97,25	-3,92
1944.09.30	1500	97,38	-3,79
1944.10.01	1620	97,55	-3,62
1944.10.02	1870	97,87	-3,30
1944.10.03	2070	98,12	-3,05
1944.10.04	2120	98,18	-2,99
1944.10.05	2280	98,39	-2,78
1944.10.06	2750	98,95	-2,22
1944.10.07	2740	98,94	-2,23
1944.10.08	2500	98,65	-2,52
1944.10.09	2290	98,40	-2,77
1944.10.10	2200	98,28	-2,89
1944.10.11	2160	98,24	-2,93
1944.10.12	2160	98,23	-2,94
1944.10.13	2040	98,09	-3,08
1944.10.14	1960	97,98	-3,19
1944.10.15	1960	97,99	-3,18
1944.10.16	1840	97,84	-3,33
1944.10.17	1730	97,70	-3,47
1944.10.18	1650	97,59	-3,58
1944.10.19	1580	97,49	-3,68
1944.10.20	1540	97,43	-3,74
1944.10.21	1480	97,35	-3,82
1944.10.22	1480	97,35	-3,82
1944.10.23	1540	97,43	-3,74
1944.10.24	1630	97,56	-3,61
1944.10.25	1680	97,63	-3,54
1944.10.26	1730	97,70	-3,47
1944.10.27	1690	97,65	-3,52
1944.10.28	1650	97,59	-3,58
1944.10.29	1660	97,60	-3,57
1944.10.30	1690	97,64	-3,53
1944.10.31	1750	97,72	-3,45
1944.11.01	1960	97,80	-3,37
1944.11.02	1970	97,82	-3,35
1944.11.03	2000	97,85	-3,32
1944.11.04	2060	97,93	-3,24
1944.11.05	2100	97,98	-3,19
1944.11.06	2080	97,95	-3,22
1944.11.07	2090	97,97	-3,20
1944.11.08	2070	97,94	-3,23
1944.11.09	2000	97,86	-3,31
1944.11.10	2030	97,89	-3,28
1944.11.11	2300	98,23	-2,94
1944.11.12	2700	98,69	-2,48
1944.11.13	3080	99,10	-2,07
1944.11.14	3240	99,26	-1,91
1944.11.15	3280	99,30	-1,87
1944.11.16	3360	99,38	-1,79
1944.11.17	3470	99,49	-1,68

1944.11.18	3580	99,60	-1,57	
1944.11.19	3450	99,47	-1,70	
1944.11.20	3190	99,21	-1,96	
1944.11.21	2320	98,96	-2,21	
1944.11.22	2800	98,80	-2,37	
1944.11.23	2670	98,66	-2,51	
1944.11.24	2810	98,81	-2,36	
1944.11.25	3110	99,13	-2,04	
1944.11.26	3580	99,60	-1,57	
1944.11.27	4220	100,21	-0,96	
1944.11.28	4930	100,82	-0,35	
1944.11.29	5400	101,21	0,04	
1944.11.30	5710	101,45	0,28	
1944.12.01	5820	101,53	0,36	
1944.12.02	5710	101,45	0,28	
1944.12.03	5400	101,21	0,04	
1944.12.04	5060	100,93	-0,24	
1944.12.05	4590	100,54	-0,63	
1944.12.06	4110	100,11	-1,06	
1944.12.07	3800	99,82	-1,35	
1944.12.08	3760	99,78	-1,39	
1944.12.09	3760	99,78	-1,39	
1944.12.10	3770	99,79	-1,38	
1944.12.11	4010	100,02	-1,15	
1944.12.12	4340	100,32	-0,85	
1944.12.13	4400	100,37	-0,80	
1944.12.14	4240	100,23	-0,94	
1944.12.15	4080	100,08	-1,09	
1944.12.16	3990	100,00	-1,17	
1944.12.17	3920	99,93	-1,24	
1944.12.18	3820	99,84	-1,33	
1944.12.19	3690	99,71	-1,46	
1944.12.20	3480	99,50	-1,67	
1944.12.21	3260	99,28	-1,89	
1944.12.22	3060	99,08	-2,09	
1944.12.23	2870	98,88	-2,29	
1944.12.24	2680	98,67	-2,50	
1944.12.25	2510	98,48	-2,69	
1944.12.26	2320	98,26	-2,91	
1944.12.27	2220	98,19	-2,98	1
1944.12.28	2100	98,12	-3,05	1
1944.12.29	2010	98,05	-3,12	1
1944.12.30	1940	97,98	-3,19	1
1944.12.31	1930	97,91	-3,26	1
1945.01.01	1990	97,84	-3,33	
1945.01.02	2030	97,89	-3,28	
1945.01.03	1950	97,79	-3,38	
1945.01.04	1960	97,81	-3,36	
1945.01.05	1860	97,66	-3,51	
1945.01.06	1920	97,75	-3,42	

1945.01.07	1960	97,81	-3,36
1945.01.08	1830	97,62	-3,55
1945.01.09	1740	97,49	-3,68
1945.01.10	1660	97,38	-3,79
1945.01.11	1700	97,43	-3,74
1945.01.12	1720	97,47	-3,70
1945.01.13	1890	97,70	-3,47
1945.01.14	1960	97,81	-3,36
1945.01.15	1780	97,55	-3,62
1945.01.16	1650	97,37	-3,80
1945.01.17	1490	97,14	-4,03
1945.01.18	1460	97,10	-4,07
1945.01.19	1450	97,08	-4,09
1945.01.20	1460	97,10	-4,07
1945.01.21	1460	97,10	-4,07
1945.01.22	1530	97,19	-3,98
1945.01.23	1740	97,50	-3,67
1945.01.24	1900	97,72	-3,45
1945.01.25	2330	98,27	-2,90
1945.01.26	2740	98,74	-2,43
1945.01.27	2820	98,83	-2,34
1945.01.28	2770	98,77	-2,40
1945.01.29	2720	98,71	-2,46
1945.01.30	2670	98,66	-2,51
1945.01.31	2670	98,66	-2,51
1945.02.01	2670	98,66	-2,51
1945.02.02	2660	98,65	-2,52
1945.02.03	2650	98,64	-2,53
1945.02.04	2690	98,68	-2,49
1945.02.05	2920	98,93	-2,24
1945.02.06	3190	99,21	-1,96
1945.02.07	3520	99,54	-1,63
1945.02.08	3840	99,86	-1,31
1945.02.09	6270	101,87	0,70
1945.02.10	6450	102,00	0,83
1945.02.11	6880	102,31	1,14
1945.02.12	5590	101,36	0,19
1945.02.13	4950	100,84	-0,33
1945.02.14	4300	100,28	-0,89
1945.02.15	4100	100,10	-1,07
1945.02.16	4460	100,43	-0,74
1945.02.17	4980	100,86	-0,31
1945.02.18	5250	101,09	-0,08
1945.02.19	5560	101,33	0,16
1945.02.20	5360	101,18	0,01
1945.02.21	5020	100,90	-0,27
1945.02.22	4050	100,05	-1,12
1945.02.23	3960	99,97	-1,20
1945.02.24	3830	99,85	-1,32
1945.02.25	3560	99,58	-1,59

1945.02.26	3400	99,42	-1,75	
1945.02.27	3400	99,42	-1,75	
1945.02.28	3540	99,56	-1,61	
1945.03.01	3870	99,89	-1,28	
1945.03.02	4280	100,26	-0,91	
1945.03.03	4510	100,47	-0,70	
1945.03.04	4630	100,57	-0,60	
1945.03.05	4720	100,65	-0,52	
1945.03.06	4500	100,46	-0,71	
1945.03.07	4170	100,16	-1,01	
1945.03.08	3810	99,83	-1,34	
1945.03.09	3480	99,50	-1,67	1
1945.03.10	3200	99,22	-1,95	1
1945.03.11	3120	99,14	-2,03	1
1945.03.12	2970	98,99	-2,18	1
1945.03.13	3010	99,03	-2,14	
1945.03.14	3200	99,22	-1,95	
1945.03.15	3360	99,38	-1,79	
1945.03.16	3470	99,49	-1,68	
1945.03.17	3370	99,39	-1,78	
1945.03.18	3350	99,37	-1,80	
1945.03.19	3550	99,57	-1,60	1
1945.03.20	3780	99,80	-1,37	1
1945.03.21	4020	100,03	-1,14	
1945.03.22	4070	100,07	-1,10	
1945.03.23	4020	100,03	-1,14	
1945.03.24	4100	100,10	-1,07	
1945.03.25	4120	100,12	-1,05	
1945.03.26	4160	100,15	-1,02	
1945.03.27	4200	100,19	-0,98	
1945.03.28	4330	100,31	-0,86	
1945.03.29	4410	100,38	-0,79	
1945.03.30	4460	100,43	-0,74	
1945.03.31	4580	100,53	-0,64	
1945.04.01	4660	100,60	-0,57	
1945.04.02	4700	100,63	-0,54	
1945.04.03	4770	100,69	-0,48	
1945.04.04	4810	100,72	-0,45	
1945.04.05	4640	100,58	-0,59	
1945.04.06	4490	100,45	-0,72	
1945.04.07	4500	100,46	-0,71	
1945.04.08	4410	100,38	-0,79	
1945.04.09	4210	100,20	-0,97	
1945.04.10	4070	100,07	-1,10	
1945.04.11	3920	99,93	-1,24	
1945.04.12	3710	99,73	-1,44	
1945.04.13	3520	99,54	-1,63	
1945.04.14	3370	99,39	-1,78	
1945.04.15	3300	99,32	-1,85	
1945.04.16	3350	99,37	-1,80	

1945.04.17	3490	99,51	-1,66
1945.04.18	3650	99,67	-1,50
1945.04.19	3690	99,71	-1,46
1945.04.20	3670	99,69	-1,48
1945.04.21	3630	99,65	-1,52
1945.04.22	3730	99,75	-1,42
1945.04.23	3720	99,74	-1,43
1945.04.24	3720	99,74	-1,43
1945.04.25	3690	99,71	-1,46
1945.04.26	3710	99,73	-1,44
1945.04.27	3740	99,76	-1,41
1945.04.28	3670	99,69	-1,48
1945.04.29	3550	99,57	-1,60
1945.04.30	3480	99,50	-1,67
1945.05.01	3420	99,44	-1,73
1945.05.02	3420	99,44	-1,73
1945.05.03	3640	99,66	-1,51
1945.05.04	3580	99,60	-1,57
1945.05.05	3570	99,59	-1,58
1945.05.06	3570	99,59	-1,58
1945.05.07	3520	99,54	-1,63
1945.05.08	3460	99,48	-1,69
1945.05.09	3440	99,46	-1,71
1945.05.10	3480	99,50	-1,67
1945.05.11	3780	99,80	-1,37
1945.05.12	3970	99,98	-1,19
1945.05.13	4090	100,09	-1,08
1945.05.14	4180	100,17	-1,00
1945.05.15	4280	100,26	-0,91
1945.05.16	4370	100,34	-0,83
1945.05.17	4440	100,41	-0,76
1945.05.18	4500	100,46	-0,71
1945.05.19	4520	100,48	-0,69
1945.05.20	4520	100,48	-0,69
1945.05.21	4450	100,42	-0,75
1945.05.22	4410	100,38	-0,79
1945.05.23	4320	100,30	-0,87
1945.05.24	4190	100,18	-0,99
1945.05.25	4100	100,10	-1,07
1945.05.26	4050	100,05	-1,12
1945.05.27	4000	100,01	-1,16
1945.05.28	3820	99,84	-1,33
1945.05.29	3610	99,63	-1,54
1945.05.30	3420	99,44	-1,73
1945.05.31	3300	99,32	-1,85
1945.06.01	3150	99,17	-2,00
1945.06.02	3030	99,05	-2,12
1945.06.03	3010	99,03	-2,14
1945.06.04	3290	99,31	-1,86
1945.06.05	3440	99,46	-1,71

1945.06.06	3310	99,33	-1,84
1945.06.07	3110	99,13	-2,04
1945.06.08	2920	98,94	-2,23
1945.06.09	2840	98,85	-2,32
1945.06.10	2850	98,86	-2,31
1945.06.11	2870	98,88	-2,29
1945.06.12	3010	99,03	-2,14
1945.06.13	3410	99,43	-1,74
1945.06.14	3620	99,80	-1,37
1945.06.15	3810	99,83	-1,34
1945.06.16	3710	99,73	-1,44
1945.06.17	3720	99,74	-1,43
1945.06.18	3720	99,74	-1,43
1945.06.19	3530	99,55	-1,62
1945.06.20	3320	99,34	-1,83
1945.06.21	3210	99,23	-1,94
1945.06.22	3050	99,07	-2,10
1945.06.23	2960	98,98	-2,19
1945.06.24	2880	98,89	-2,28
1945.06.25	2900	98,91	-2,26
1945.06.26	2930	98,95	-2,22
1945.06.27	2880	98,89	-2,28
1945.06.28	2800	98,80	-2,37
1945.06.29	2770	98,77	-2,40
1945.06.30	2740	98,73	-2,44
1945.07.01	2740	98,73	-2,44
1945.07.02	2710	98,70	-2,47
1945.07.03	2470	98,44	-2,73
1945.07.04	2390	98,34	-2,83
1945.07.05	2320	98,26	-2,91
1945.07.06	2400	98,36	-2,81
1945.07.07	2740	98,74	-2,43
1945.07.08	3090	99,11	-2,06
1945.07.09	2980	99,00	-2,17
1945.07.10	2810	98,81	-2,36
1945.07.11	2640	98,62	-2,55
1945.07.12	2560	98,53	-2,64
1945.07.13	2510	98,48	-2,69
1945.07.14	2460	98,43	-2,74
1945.07.15	2540	98,51	-2,66
1945.07.16	2650	98,64	-2,53
1945.07.17	2630	98,61	-2,56
1945.07.18	2600	98,58	-2,59
1945.07.19	2370	98,32	-2,85
1945.07.20	2370	98,32	-2,85
1945.07.21	2460	98,43	-2,74
1945.07.22	2410	98,37	-2,80
1945.07.23	2300	98,23	-2,94
1945.07.24	2210	98,12	-3,05
1945.07.25	2120	98,00	-3,17

1945.07.26	2080	97,95	-3,22
1945.07.27	2060	97,93	-3,24
1945.07.28	2040	97,90	-3,27
1945.07.29	1970	97,82	-3,35
1945.07.30	1900	97,72	-3,45
1945.07.31	1900	97,72	-3,45
1945.08.01	1890	97,70	-3,47
1945.08.02	1890	97,70	-3,47
1945.08.03	1840	97,64	-3,53
1945.08.04	1780	97,55	-3,62
1945.08.05	1730	97,48	-3,69
1945.08.06	1740	97,50	-3,67
1945.08.07	1810	97,60	-3,57
1945.08.08	2060	97,93	-3,24
1945.08.09	2000	97,85	-3,32
1945.08.10	1830	97,62	-3,55
1945.08.11	1750	97,51	-3,66
1945.08.12	1700	97,43	-3,74
1945.08.13	2140	98,03	-3,14
1945.08.14	2550	98,52	-2,65
1945.08.15	2440	98,40	-2,77
1945.08.16	2210	98,12	-3,05
1945.08.17	2080	97,96	-3,21
1945.08.18	2120	98,01	-3,16
1945.08.19	2100	97,98	-3,19
1945.08.20	2120	98,01	-3,16
1945.08.21	2120	98,01	-3,16
1945.08.22	2040	97,91	-3,26
1945.08.23	1960	97,81	-3,36
1945.08.24	1950	97,79	-3,38
1945.08.25	2100	97,73	-3,44
1945.08.26	2100	97,98	-3,19
1945.08.27	2280	98,21	-2,96
1945.08.28	2320	98,25	-2,92
1945.08.29	2320	98,25	-2,92
1945.08.30	2200	98,10	-3,07
1945.08.31	2020	97,88	-3,29
1945.09.01	1950	97,79	-3,38
1945.09.02	1810	97,59	-3,58
1945.09.03	1760	97,52	-3,65
1945.09.04	1690	97,42	-3,75
1945.09.05	1740	97,50	-3,67
1945.09.06	1740	97,49	-3,68
1945.09.07	1580	97,27	-3,90
1945.09.08	1570	97,25	-3,92
1945.09.09	1460	97,09	-4,08
1945.09.10	1480	97,13	-4,04
1945.09.11	1490	97,14	-4,03
1945.09.12	1460	97,09	-4,08
1945.09.13	1490	97,14	-4,03

1945.09.14	1470	97,11	-4,06
1945.09.15	1560	97,23	-3,94
1945.09.16	1620	97,33	-3,84
1945.09.17	1680	97,41	-3,76
1945.09.18	1580	97,26	-3,91
1945.09.19	1530	97,20	-3,97
1945.09.20	1490	97,14	-4,03
1945.09.21	1420	97,04	-4,13
1945.09.22	1420	97,04	-4,13
1945.09.23	1400	97,01	-4,16
1945.09.24	1440	97,07	-4,10
1945.09.25	1490	97,14	-4,03
1945.09.26	1420	97,04	-4,13
1945.09.27	1420	97,04	-4,13
1945.09.28	1670	97,40	-3,77
1945.09.29	2000	97,85	-3,32
1945.09.30	2280	98,20	-2,97
1945.10.01	2400	98,35	-2,82
1945.10.02	2630	98,61	-2,56
1945.10.03	2880	98,89	-2,28
1945.10.04	3220	99,24	-1,93
1945.10.05	3560	99,58	-1,59
1945.10.06	3730	99,75	-1,42
1945.10.07	3680	99,70	-1,47
1945.10.08	3600	99,62	-1,55
1945.10.09	3560	99,58	-1,59
1945.10.10	3820	99,84	-1,33
1945.10.11	4120	100,12	-1,05
1945.10.12	4000	100,01	-1,16
1945.10.13	3680	99,70	-1,47
1945.10.14	3420	99,44	-1,73
1945.10.15	3290	99,31	-1,86
1945.10.16	3190	99,21	-1,96
1945.10.17	3010	99,03	-2,14
1945.10.18	2920	98,93	-2,24
1945.10.19	2690	98,68	-2,49
1945.10.20	2570	98,55	-2,62
1945.10.21	2380	98,33	-2,84
1945.10.22	2260	98,18	-2,99
1945.10.23	2130	98,02	-3,15
1945.10.24	2040	97,91	-3,26
1945.10.25	2000	97,86	-3,31
1945.10.26	1940	97,78	-3,39
1945.10.27	1880	97,69	-3,48
1945.10.28	1850	97,65	-3,52
1945.10.29	1810	97,59	-3,58
1945.10.30	1790	97,57	-3,60
1945.10.31	1750	97,51	-3,66
1945.11.01	1690	97,44	-3,73
1945.11.02	1660	97,40	-3,77

1945.11.03	1670	97,38	-3,79
1945.11.04	1670	97,40	-3,77
1945.11.05	1660	97,40	-3,77
1945.11.06	1630	97,38	-3,79
1945.11.07	1590	97,31	-3,86
1945.11.08	1560	97,26	-3,91
1945.11.09	1510	97,20	-3,97
1945.11.10	1470	97,14	-4,03
1945.11.11	1490	97,14	-4,03
1945.11.12	1640	97,25	-3,92
1945.11.13	1840	97,57	-3,60
1945.11.14	1960	97,77	-3,40
1945.11.15	2020	97,86	-3,31
1945.11.16	2110	97,95	-3,22
1945.11.17	2160	98,03	-3,14
1945.11.18	2240	98,14	-3,03
1945.11.19	2280	98,21	-2,96
1945.11.20	2250	98,21	-2,96
1945.11.21	2150	98,08	-3,09
1945.11.22	2070	97,98	-3,19
1945.11.23	1950	97,85	-3,32
1945.11.24	1860	97,70	-3,47
1945.11.25	1810	97,62	-3,55
1945.11.26	1790	97,59	-3,58
1945.11.27	1720	97,50	-3,67
1945.11.28	1620	97,37	-3,80
1945.11.29	1590	97,30	-3,87
1945.11.30	1560	97,25	-3,92
1945.12.01	1490	97,18	-3,99
1945.12.02	1460	97,12	-4,05
1945.12.03	1440	97,08	-4,09
1945.12.04	1440	97,07	-4,10
1945.12.05	1420	97,05	-4,12
1945.12.06	1410	97,02	-4,15
1945.12.07	1420	97,02	-4,15
1945.12.08	1450	97,07	-4,10
1945.12.09	1440	97,07	-4,10
1945.12.10	1460	97,11	-4,06
1945.12.11	1420	97,07	-4,10
1945.12.12	1380	97,00	-4,17
1945.12.13	1310	96,93	-4,24
1945.12.14	1320	96,88	-4,29
1945.12.15	1250	96,79	-4,38
1945.12.16	1260	96,77	-4,40
1945.12.17	1340	96,87	-4,30
1945.12.18	1360	96,94	-4,23
1945.12.19	1360	96,96	-4,21
1945.12.20	1350	96,94	-4,23
1945.12.21	1390	96,95	-4,22
1945.12.22	1510	97,12	-4,05

1945.12.23	1890	97,59	-3,58
1945.12.24	2200	98,03	-3,14
1945.12.25	2320	98,23	-2,94
1945.12.26	2200	98,13	-3,04
1945.12.27	2110	98,04	-3,13
1945.12.28	1990	97,89	-3,28
1945.12.29	1890	97,74	-3,43
1945.12.30	1820	97,63	-3,54
1945.12.31	1820	97,61	-3,56
1946.01.01	2070	97,83	-3,34
1946.01.02	2280	98,11	-3,06
1946.01.03	2460	98,37	-2,80
1946.01.04	2360	98,35	-2,82
1946.01.05	2250	98,23	-2,94
1946.01.06	2060	98,00	-3,17
1946.01.07	1840	97,71	-3,46
1946.01.08	1660	97,51	-3,66
1946.01.09	1460	97,14	-4,03
1946.01.10	1460	97,07	-4,10
1946.01.11	1520	97,18	-3,99
1946.01.12	1790	97,71	-3,46
1946.01.13	1550	97,24	-3,93
1946.01.14	1830	97,47	-3,70
1946.01.15	2120	97,93	-3,24
1946.01.16	2190	98,09	-3,08
1946.01.17	2200	98,08	-3,09
1946.01.18	2040	97,88	-3,29
1946.01.19	1810	97,61	-3,56
1946.01.20	1670	97,43	-3,74
1946.01.21	1530	97,15	-4,02
1946.01.22	1660	97,20	-3,97
1946.01.23	1480	97,26	-3,91
1946.01.24	1440	97,14	-4,03
1946.01.25	1460	97,10	-4,07
1946.01.26	1250	96,99	-4,18
1946.01.27	1200	96,90	-4,27
1946.01.28	1160	96,81	-4,36
1946.01.29	1140	96,65	-4,52
1946.01.30	1120	96,52	-4,65
1946.01.31	1140	96,53	-4,64
1946.02.01	1220	96,64	-4,53
1946.02.02	1360	96,86	-4,31
1946.02.03	2020	97,30	-3,87
1946.02.04	1930	97,79	-3,38
1946.02.05	2180	97,98	-3,19
1946.02.06	2480	98,15	-3,02
1946.02.07	3220	98,64	-2,53
1946.02.08	3180	99,03	-2,14
1946.02.09	2900	98,99	-2,18
1946.02.10	3360	99,12	-2,05

1946.02.11	4230	99,96	-1,21
1946.02.12	4360	100,33	-0,84
1946.02.13	4120	100,22	-0,95
1946.02.14	3950	100,00	-1,17
1946.02.15	3900	99,95	-1,22
1946.02.16	3740	99,86	-1,31
1946.02.17	3500	99,60	-1,57
1946.02.18	3120	99,28	-1,89
1946.02.19	3080	99,12	-2,05
1946.02.20	3100	99,12	-2,05
1946.02.21	3160	99,14	-2,03
1946.02.22	3480	99,38	-1,79
1946.02.23	3710	99,69	-1,48
1946.02.24	3650	99,69	-1,48
1946.02.25	3390	99,49	-1,68
1946.02.26	3170	99,24	-1,93
1946.02.27	2930	99,03	-2,14
1946.02.28	2710	98,78	-2,39
1946.03.01	2510	98,56	-2,61
1946.03.02	2440	98,42	-2,75
1946.03.03	2590	98,47	-2,70
1946.03.04	2830	98,72	-2,45
1946.03.05	3050	99,03	-2,14
1946.03.06	3120	99,12	-2,05
1946.03.07	3190	99,19	-1,98
1946.03.08	3100	99,16	-2,01
1946.03.09	3090	99,09	-2,08
1946.03.10	3110	99,13	-2,04
1946.03.11	3130	99,15	-2,02
1946.03.12	3100	99,15	-2,02
1946.03.13	3050	99,10	-2,07
1946.03.14	2980	99,01	-2,16
1946.03.15	2960	98,99	-2,18
1946.03.16	2960	98,98	-2,19
1946.03.17	2980	99,00	-2,17
1946.03.18	3040	99,05	-2,12
1946.03.19	2980	99,04	-2,13
1946.03.20	2810	98,89	-2,28
1946.03.21	2740	98,84	-2,33
1946.03.22	2410	98,45	-2,72
1946.03.23	2340	98,32	-2,85
1946.03.24	2370	98,24	-2,93
1946.03.25	2310	98,24	-2,93
1946.03.26	2500	98,39	-2,78
1946.03.27	2550	98,50	-2,67
1946.03.28	2740	98,63	-2,54
1946.03.29	2980	98,92	-2,25
1946.03.30	3040	99,06	-2,11
1946.03.31	2980	99,03	-2,14
1946.04.01	2960	98,99	-2,18

1946.04.02	2910	98,94	-2,23
1946.04.03	2890	98,90	-2,27
1946.04.04	2910	98,90	-2,27
1946.04.05	3010	98,99	-2,18
1946.04.06	3050	99,05	-2,12
1946.04.07	3070	99,09	-2,08
1946.04.08	3060	99,08	-2,09
1946.04.09	3070	99,09	-2,08
1946.04.10	3010	99,07	-2,10
1946.04.11	2860	98,95	-2,22
1946.04.12	2720	98,75	-2,42
1946.04.13	2630	98,63	-2,54
1946.04.14	2520	98,55	-2,62
1946.04.15	2380	98,41	-2,76
1946.04.16	2290	98,28	-2,89
1946.04.17	2250	98,17	-3,00
1946.04.18	2320	98,22	-2,95
1946.04.19	2400	98,31	-2,86
1946.04.20	2470	98,41	-2,76
1946.04.21	2540	98,48	-2,69
1946.04.22	2600	98,55	-2,62
1946.04.23	2640	98,62	-2,55
1946.04.24	2510	98,55	-2,62
1946.04.25	2380	98,40	-2,77
1946.04.26	2280	98,26	-2,91
1946.04.27	2200	98,16	-3,01
1946.04.28	2120	98,05	-3,12
1946.04.29	2040	97,99	-3,18
1946.04.30	2070	97,97	-3,20
1946.05.01	2040	97,92	-3,25
1946.05.02	2050	97,91	-3,26
1946.05.03	2060	97,92	-3,25
1946.05.04	2050	97,93	-3,24
1946.05.05	2050	97,92	-3,25
1946.05.06	2070	97,94	-3,23
1946.05.07	2090	97,96	-3,21
1946.05.08	2110	97,98	-3,19
1946.05.09	2120	98,01	-3,16
1946.05.10	2120	98,01	-3,16
1946.05.11	2120	98,01	-3,16
1946.05.12	2160	98,06	-3,11
1946.05.13	2200	98,09	-3,08
1946.05.14	2200	98,11	-3,06
1946.05.15	2170	98,09	-3,08
1946.05.16	2140	98,05	-3,12
1946.05.17	2120	98,00	-3,17
1946.05.18	2160	98,04	-3,13
1946.05.19	2150	98,06	-3,11
1946.05.20	2080	97,99	-3,18
1946.05.21	1960	97,87	-3,30

1946.05.22	1870	97,73	-3,44
1946.05.23	1790	97,61	-3,56
1946.05.24	1730	97,51	-3,66
1946.05.25	1710	97,45	-3,72
1946.05.26	1740	97,48	-3,69
1946.05.27	1790	97,54	-3,63
1946.05.28	1840	97,60	-3,57
1946.05.29	1890	97,66	-3,51
1946.05.30	2030	97,82	-3,35
1946.05.31	2200	98,03	-3,14
1946.06.01	2120	98,08	-3,09
1946.06.02	2020	97,94	-3,23
1946.06.03	1960	97,84	-3,33
1946.06.04	1900	97,75	-3,42
1946.06.05	1840	97,68	-3,49
1946.06.06	1870	97,64	-3,53
1946.06.07	2030	97,80	-3,37
1946.06.08	2100	97,98	-3,19
1946.06.09	2020	97,94	-3,23
1946.06.10	1890	97,78	-3,39
1946.06.11	1850	97,66	-3,51
1946.06.12	1860	97,65	-3,52
1946.06.13	1890	97,70	-3,47
1946.06.14	2010	97,77	-3,40
1946.06.15	2120	97,92	-3,25
1946.06.16	2250	98,07	-3,10
1946.06.17	2510	98,33	-2,84
1946.06.18	2570	98,55	-2,62
1946.06.19	2480	98,48	-2,69
1946.06.20	2480	98,45	-2,72
1946.06.21	2430	98,42	-2,75
1946.06.22	2350	98,34	-2,83
1946.06.23	2280	98,25	-2,92
1946.06.24	2320	98,20	-2,97
1946.06.25	2510	98,35	-2,82
1946.06.26	2830	98,69	-2,48
1946.06.27	3090	99,05	-2,12
1946.06.28	3130	99,15	-2,02
1946.06.29	3090	99,11	-2,06
1946.06.30	2870	98,94	-2,23
1946.07.01	2850	98,80	-2,37
1946.07.02	2640	98,67	-2,50
1946.07.03	2400	98,51	-2,66
1946.07.04	2360	98,37	-2,80
1946.07.05	2310	98,20	-2,97
1946.07.06	2320	98,24	-2,93
1946.07.07	2290	98,25	-2,92
1946.07.08	2240	98,17	-3,00
1946.07.09	2320	98,18	-2,99
1946.07.10	2780	98,44	-2,73

1946.07.11	3610	99,31	-1,86
1946.07.12	4050	99,89	-1,28
1946.07.13	4450	100,30	-0,87
1946.07.14	4780	100,60	-0,57
1946.07.15	4920	100,80	-0,37
1946.07.16	4760	100,76	-0,41
1946.07.17	4210	100,42	-0,75
1946.07.18	3600	99,85	-1,32
1946.07.19	3200	99,35	-1,82
1946.07.20	2940	99,06	-2,11
1946.07.21	2750	98,81	-2,36
1946.07.22	2670	98,70	-2,47
1946.07.23	2680	98,64	-2,53
1946.07.24	2830	98,76	-2,41
1946.07.25	3070	98,99	-2,18
1946.07.26	3090	99,14	-2,03
1946.07.27	2950	99,01	-2,16
1946.07.28	2730	98,80	-2,37
1946.07.29	2570	98,60	-2,57
1946.07.30	2470	98,48	-2,69
1946.07.31	2370	98,36	-2,81
1946.08.01	2380	98,30	-2,87
1946.08.02	2480	98,40	-2,77
1946.08.03	2510	98,47	-2,70
1946.08.04	2440	98,44	-2,73
1946.08.05	2310	98,31	-2,86
1946.08.06	2200	98,17	-3,00
1946.08.07	2090	98,02	-3,15
1946.08.08	2000	97,89	-3,28
1946.08.09	1920	97,78	-3,39
1946.08.10	1880	97,71	-3,46
1946.08.11	1830	97,65	-3,52
1946.08.12	1800	97,59	-3,58
1946.08.13	1810	97,59	-3,58
1946.08.14	1770	97,59	-3,58
1946.08.15	1720	97,50	-3,67
1946.08.16	1720	97,47	-3,70
1946.08.17	1650	97,40	-3,77
1946.08.18	1670	97,40	-3,77
1946.08.19	1670	97,38	-3,79
1946.08.20	1740	97,48	-3,69
1946.08.21	1650	97,43	-3,74
1946.08.22	1580	97,28	-3,89
1946.08.23	1710	97,33	-3,84
1946.08.24	1930	97,65	-3,52
1946.08.25	2040	97,85	-3,32
1946.08.26	2200	97,99	-3,18
1946.08.27	2280	98,20	-2,97
1946.08.28	2180	98,15	-3,02
1946.08.29	1990	97,93	-3,24

1946.08.30	1890	97,78	-3,39
1946.08.31	2630	97,65	-3,52
1946.09.01	1750	97,56	-3,61
1946.09.02	1640	97,39	-3,78
1946.09.03	1640	97,33	-3,84
1946.09.04	1770	97,43	-3,74
1946.09.05	1900	97,67	-3,50
1946.09.06	2010	97,80	-3,37
1946.09.07	2040	97,90	-3,27
1946.09.08	1910	97,80	-3,37
1946.09.09	1790	97,62	-3,55
1946.09.10	1660	97,42	-3,75
1946.09.11	1750	97,45	-3,72
1946.09.12	1810	97,58	-3,59
1946.09.13	1830	97,61	-3,56
1946.09.14	1810	97,63	-3,54
1946.09.15	1750	97,54	-3,63
1946.09.16	1670	97,44	-3,73
1946.09.17	1590	97,32	-3,85
1946.09.18	1520	97,22	-3,95
1946.09.19	1470	97,14	-4,03
1946.09.20	1420	97,07	-4,10
1946.09.21	1380	96,99	-4,18
1946.09.22	1410	97,00	-4,17
1946.09.23	1390	97,00	-4,17
1946.09.24	1440	97,04	-4,13
1946.09.25	1510	97,13	-4,04
1946.09.26	1540	97,20	-3,97
1946.09.27	1470	97,15	-4,02
1946.09.28	1390	97,04	-4,13
1946.09.29	1310	96,90	-4,27
1946.09.30	1300	96,87	-4,30
1946.10.01	1250	96,81	-4,36
1946.10.02	1220	96,74	-4,43
1946.10.03	1200	96,70	-4,47
1946.10.04	1180	96,66	-4,51
1946.10.05	1160	96,62	-4,55
1946.10.06	1140	96,58	-4,59
1946.10.07	1160	96,58	-4,59
1946.10.08	1160	96,60	-4,57
1946.10.09	1200	96,60	-4,57
1946.10.10	1390	96,85	-4,32
1946.10.11	1620	97,22	-3,95
1946.10.12	1700	97,41	-3,76
1946.10.13	1700	97,45	-3,72
1946.10.14	1570	97,32	-3,85
1946.10.15	1470	97,16	-4,01
1946.10.16	1360	97,02	-4,15
1946.10.17	1300	96,87	-4,30
1946.10.18	1250	96,80	-4,37

1946.10.19	1210	96,71	-4,46
1946.10.20	1180	96,65	-4,52
1946.10.21	1150	96,60	-4,57
1946.10.22	1140	96,58	-4,59
1946.10.23	1110	96,54	-4,63
1946.10.24	1080	96,47	-4,70
1946.10.25	1080	96,45	-4,72
1946.10.26	1090	96,45	-4,72
1946.10.27	1100	96,49	-4,68
1946.10.28	1130	96,52	-4,65
1946.10.29	1140	96,55	-4,62
1946.10.30	1120	96,53	-4,64
1946.10.31	1090	96,47	-4,70
1946.11.01	1060	96,42	-4,75
1946.11.02	1100	96,45	-4,72
1946.11.03	1140	96,53	-4,64
1946.11.04	1160	96,56	-4,61
1946.11.05	1180	96,63	-4,54
1946.11.06	1200	96,65	-4,52
1946.11.07	1220	96,70	-4,47
1946.11.08	1240	96,73	-4,44
1946.11.09	1300	96,81	-4,36
1946.11.10	1310	96,85	-4,32
1946.11.11	1290	96,87	-4,30
1946.11.12	1250	96,79	-4,38
1946.11.13	1240	96,75	-4,42
1946.11.14	1220	96,73	-4,44
1946.11.15	1210	96,71	-4,46
1946.11.16	1180	96,67	-4,50
1946.11.17	1150	96,60	-4,57
1946.11.18	1120	96,53	-4,64
1946.11.19	1140	96,58	-4,59
1946.11.20	1140	96,55	-4,62
1946.11.21	1160	96,57	-4,60
1946.11.22	1220	96,68	-4,49
1946.11.23	1280	96,78	-4,39
1946.11.24	1370	96,92	-4,25
1946.11.25	1440	97,02	-4,15
1946.11.26	1470	97,10	-4,07
1946.11.27	1430	97,08	-4,09
1946.11.28	1350	96,98	-4,19
1946.11.29	1280	96,87	-4,30
1946.11.30	1240	96,77	-4,40
1946.12.01	1220	96,73	-4,44
1946.12.02	1200	96,69	-4,48
1946.12.03	1160	96,63	-4,54
1946.12.04	1140	96,57	-4,60
1946.12.05	1160	96,58	-4,59
1946.12.06	1190	96,63	-4,54
1946.12.07	1260	96,74	-4,43

1946.12.08	1330	96,84	-4,33
1946.12.09	1430	96,97	-4,20
1946.12.10	1510	97,12	-4,05
1946.12.11	1520	97,18	-3,99
1946.12.12	1520	97,17	-4,00
1946.12.13	1560	97,20	-3,97
1946.12.14	1590	97,28	-3,89
1946.12.15	1520	97,20	-3,97
1946.12.16	1520	97,22	-3,95
1946.12.17	1460	97,12	-4,05
1946.12.18	1360	97,01	-4,16
1946.12.19	1200	96,72	-4,45
1946.12.20	1140	96,59	-4,58
1946.12.21	1080	96,52	-4,65
1946.12.22	850	96,16	-5,01
1946.12.23	890	96,11	-5,06
1946.12.24	1010	96,20	-4,97
1946.12.25	814	95,78	-5,39
1946.12.26	838	95,91	-5,26
1946.12.27	850	95,99	-5,18
1946.12.28	925	96,01	-5,16
1946.12.29	990	96,25	-4,92
1946.12.30	970	96,22	-4,95
1946.12.31	1020	96,26	-4,91
1947.01.01	1100	96,39	-4,78
1947.01.02	1170	96,59	-4,58
1947.01.03	1180	96,63	-4,54
1947.01.04	1130	96,65	-4,52
1947.01.05	1090	96,58	-4,59
1947.01.06	940	96,32	-4,85
1947.01.07	794	95,88	-5,29
1947.01.08	723	95,73	-5,44
1947.01.09	716	95,68	-5,49
1947.01.10	720	95,68	-5,49
1947.01.11	709	95,63	-5,54
1947.01.12	674	95,51	-5,66
1947.01.13	674	95,51	-5,66
1947.01.14	723	95,63	-5,54
1947.01.15	754	95,77	-5,40
1947.01.16	855	95,92	-5,25
1947.01.17	960	96,12	-5,05
1947.01.18	1140	96,49	-4,68
1947.01.19	1270	96,71	-4,46
1947.01.20	1400	96,95	-4,22
1947.01.21	1600	97,24	-3,93
1947.01.22	1720	97,50	-3,67
1947.01.23	1820	97,66	-3,51
1947.01.24	1820	97,67	-3,50
1947.01.25	1700	97,54	-3,63
1947.01.26	1550	97,31	-3,86

1947.01.27	1390	97,09	-4,08
1947.01.28	1280	96,90	-4,27
1947.01.29	1160	96,63	-4,54
1947.01.30	1150	96,56	-4,61
1947.01.31	1140	96,56	-4,61
1947.02.01	1160	96,57	-4,60
1947.02.02	1140	96,56	-4,61
1947.02.03	1120	96,56	-4,61
1947.02.04	1040	96,43	-4,74
1947.02.05	1010	96,30	-4,87
1947.02.06	1030	96,28	-4,89
1947.02.07	1080	96,43	-4,74
1947.02.08	1070	96,40	-4,77
1947.02.09	1120	96,52	-4,65
1947.02.10	1100	96,46	-4,71
1947.02.11	1120	96,52	-4,65
1947.02.12	1120	96,51	-4,66
1947.02.13	1120	96,53	-4,64
1947.02.14	1160	96,57	-4,60
1947.02.15	1220	96,68	-4,49
1947.02.16	1260	96,76	-4,41
1947.02.17	1260	96,78	-4,39
1947.02.18	1240	96,76	-4,41
1947.02.19	1230	96,72	-4,45
1947.02.20	1330	96,90	-4,27
1947.02.21	1330	96,90	-4,27
1947.02.22	1140	96,81	-4,36
1947.02.23	1100	96,48	-4,69
1947.02.24	1160	96,52	-4,65
1947.02.25	1180	96,64	-4,53
1947.02.26	1230	96,70	-4,47
1947.02.27	1280	96,82	-4,35
1947.02.28	1290	96,82	-4,35
1947.03.01	1320	96,85	-4,32
1947.03.02	1370	96,92	-4,25
1947.03.03	1460	97,03	-4,14
1947.03.04	1480	97,12	-4,05
1947.03.05	1490	97,11	-4,06
1947.03.06	1480	97,12	-4,05
1947.03.07	1510	97,13	-4,04
1947.03.08	1580	97,21	-3,96
1947.03.09	1700	97,36	-3,81
1947.03.10	1810	97,58	-3,59
1947.03.11	1930	97,70	-3,47
1947.03.12	1930	97,76	-3,41
1947.03.13	2430	98,34	-2,83
1947.03.14	2910	99,12	-2,05
1947.03.15	4440	99,55	-1,62
1947.03.16	5410	100,07	-1,10
1947.03.17	6280	101,56	0,39

1947.03.18	6250	101,86	0,69	
1947.03.19	6060	101,77	0,60	
1947.03.20	5920	101,65	0,48	
1947.03.21	5870	101,56	0,39	
1947.03.22	6090	101,66	0,49	
1947.03.23	6380	101,91	0,74	
1947.03.24	6490	102,02	0,85	
1947.03.25	6450	102,03	0,86	
1947.03.26	6320	101,96	0,79	
1947.03.27	6220	101,86	0,69	
1947.03.28	5940	101,69	0,52	
1947.03.29	5930	101,65	0,48	
1947.03.30	5650	101,48	0,31	
1947.03.31	5360	101,30	0,13	
1947.04.01	4930	100,95	-0,22	
1947.04.02	4570	100,62	-0,55	
1947.04.03	4290	100,36	-0,81	
1947.04.04	4000	100,10	-1,07	
1947.04.05	3830	99,90	-1,27	
1947.04.06	3740	99,78	-1,39	
1947.04.07	3700	99,75	-1,42	
1947.04.08	3620	99,66	-1,51	
1947.04.09	3550	99,61	-1,56	
1947.04.10	3450	99,50	-1,67	
1947.04.11	3450	99,46	-1,71	
1947.04.12	3460	99,49	-1,68	
1947.04.13	3270	99,34	-1,83	
1947.04.14	3180	99,28	-1,89	1
1947.04.15	2960	99,07	-2,10	1
1947.04.16	2730	98,80	-2,37	1
1947.04.17	2490	98,61	-2,56	1
1947.04.18	2470	98,48	-2,69	1
1947.04.19	2400	98,37	-2,80	1
1947.04.20	2390	98,34	-2,83	1
1947.04.21	2420	98,36	-2,81	1
1947.04.22	2500	98,45	-2,72	1
1947.04.23	2480	98,47	-2,70	1
1947.04.24	2420	98,41	-2,76	1
1947.04.25	2340	98,32	-2,85	1
1947.04.26	2260	98,23	-2,94	1
1947.04.27	2190	98,14	-3,03	1
1947.04.28	2120	98,04	-3,13	1
1947.04.29	2110	98,00	-3,17	
1947.04.30	2140	97,98	-3,19	
1947.05.01	2240	98,08	-3,09	
1947.05.02	2420	98,26	-2,91	
1947.05.03	2550	98,50	-2,67	
1947.05.04	2450	98,46	-2,71	
1947.05.05	2360	98,35	-2,82	
1947.05.06	2340	98,22	-2,95	

1947.05.07	2200	98,12	-3,05
1947.05.08	2200	98,11	-3,06
1947.05.09	2160	98,07	-3,10
1947.05.10	2030	97,92	-3,25
1947.05.11	1980	97,88	-3,29
1947.05.12	1920	97,79	-3,38
1947.05.13	1880	97,71	-3,46
1947.05.14	1850	97,66	-3,51
1947.05.15	1840	97,64	-3,53
1947.05.16	1810	97,61	-3,56
1947.05.17	1800	97,59	-3,58
1947.05.18	1820	97,58	-3,59
1947.05.19	1840	97,63	-3,54
1947.05.20	1800	97,60	-3,57
1947.05.21	1760	97,55	-3,62
1947.05.22	1700	97,46	-3,71
1947.05.23	1670	97,40	-3,77
1947.05.24	1650	97,38	-3,79
1947.05.25	1650	97,36	-3,81
1947.05.26	1650	97,36	-3,81
1947.05.27	1700	97,41	-3,76
1947.05.28	1720	97,46	-3,71
1947.05.29	1700	97,44	-3,73
1947.05.30	1680	97,41	-3,76
1947.05.31	1690	97,41	-3,76
1947.06.01	1710	97,44	-3,73
1947.06.02	1720	97,46	-3,71
1947.06.03	1720	97,48	-3,69
1947.06.04	1680	97,44	-3,73
1947.06.05	1650	97,36	-3,81
1947.06.06	1650	97,38	-3,79
1947.06.07	1660	97,35	-3,82
1947.06.08	1640	97,35	-3,82
1947.06.09	1620	97,34	-3,83
1947.06.10	1600	97,32	-3,85
1947.06.11	1600	97,30	-3,87
1947.06.12	1600	97,30	-3,87
1947.06.13	1610	97,30	-3,87
1947.06.14	1630	97,33	-3,84
1947.06.15	1620	97,35	-3,82
1947.06.16	1540	97,25	-3,92
1947.06.17	1480	97,15	-4,02
1947.06.18	1480	97,13	-4,04
1947.06.19	1480	97,13	-4,04
1947.06.20	1520	97,15	-4,02
1947.06.21	1510	97,18	-3,99
1947.06.22	1470	97,14	-4,03
1947.06.23	1430	97,07	-4,10
1947.06.24	1420	97,03	-4,14
1947.06.25	1440	97,02	-4,15

1947.06.26	1910	97,32	-3,85
1947.06.27	2740	98,56	-2,61
1947.06.28	2490	98,52	-2,65
1947.06.29	2360	98,38	-2,79
1947.06.30	2120	98,12	-3,05
1947.07.01	1970	97,89	-3,28
1947.07.02	1840	97,70	-3,47
1947.07.03	1740	97,56	-3,61
1947.07.04	1700	97,44	-3,73
1947.07.05	1790	97,52	-3,65
1947.07.06	2030	97,77	-3,40
1947.07.07	2180	98,07	-3,10
1947.07.08	2180	98,08	-3,09
1947.07.09	2160	98,07	-3,10
1947.07.10	2130	98,06	-3,11
1947.07.11	2040	97,95	-3,22
1947.07.12	2150	97,92	-3,25
1947.07.13	2640	98,47	-2,70
1947.07.14	2800	98,82	-2,35
1947.07.15	2650	98,71	-2,46
1947.07.16	2510	98,55	-2,62
1947.07.17	2360	98,38	-2,79
1947.07.18	2320	98,30	-2,87
1947.07.19	2130	98,09	-3,08
1947.07.20	1990	97,90	-3,27
1947.07.21	1890	97,74	-3,43
1947.07.22	1860	97,66	-3,51
1947.07.23	1850	97,66	-3,51
1947.07.24	1860	97,62	-3,55
1947.07.25	1990	97,80	-3,37
1947.07.26	1950	97,84	-3,33
1947.07.27	1870	97,72	-3,45
1947.07.28	1790	97,61	-3,56
1947.07.29	1700	97,50	-3,67
1947.07.30	1630	97,38	-3,79
1947.07.31	1600	97,30	-3,87
1947.08.01	1640	97,34	-3,83
1947.08.02	1580	97,28	-3,89
1947.08.03	1510	97,19	-3,98
1947.08.04	1470	97,12	-4,05
1947.08.05	1470	97,13	-4,04
1947.08.06	1450	97,10	-4,07
1947.08.07	1390	97,02	-4,15
1947.08.08	1360	96,95	-4,22
1947.08.09	1370	96,94	-4,23
1947.08.10	1440	97,04	-4,13
1947.08.11	1440	97,10	-4,07
1947.08.12	1370	97,01	-4,16
1947.08.13	1320	96,92	-4,25
1947.08.14	1280	96,84	-4,33

1947.08.15	1370	96,97	-4,20
1947.08.16	1230	96,74	-4,43
1947.08.17	1220	96,71	-4,46
1947.08.18	1220	96,71	-4,46
1947.08.19	1200	96,70	-4,47
1947.08.20	1180	96,66	-4,51
1947.08.21	1150	96,60	-4,57
1947.08.22	1120	96,55	-4,62
1947.08.23	1100	96,50	-4,67
1947.08.24	1050	96,38	-4,79
1947.08.25	1040	96,38	-4,79
1947.08.26	1080	96,44	-4,73
1947.08.27	1100	96,48	-4,69
1947.08.28	1070	96,44	-4,73
1947.08.29	1040	96,38	-4,79
1947.08.30	1010	96,31	-4,86
1947.08.31	995	96,29	-4,88
1947.09.01	975	96,23	-4,94
1947.09.02	970	96,22	-4,95
1947.09.03	960	96,22	-4,95
1947.09.04	960	96,21	-4,96
1947.09.05	960	96,20	-4,97
1947.09.06	945	96,18	-4,99
1947.09.07	930	96,15	-5,02
1947.09.08	915	96,12	-5,05
1947.09.09	900	96,10	-5,07
1947.09.10	880	96,06	-5,11
1947.09.11	855	96,01	-5,16
1947.09.12	842	95,97	-5,20
1947.09.13	826	95,93	-5,24
1947.09.14	814	95,90	-5,27
1947.09.15	814	95,89	-5,28
1947.09.16	810	95,88	-5,29
1947.09.17	814	95,89	-5,28
1947.09.18	822	95,90	-5,27
1947.09.19	830	95,92	-5,25
1947.09.20	822	95,92	-5,25
1947.09.21	818	95,90	-5,27
1947.09.22	806	95,88	-5,29
1947.09.23	806	95,87	-5,30
1947.09.24	794	95,85	-5,32
1947.09.25	790	95,83	-5,34
1947.09.26	798	95,84	-5,33
1947.09.27	826	95,90	-5,27
1947.09.28	810	95,90	-5,27
1947.09.29	782	95,83	-5,34
1947.09.30	774	95,80	-5,37
1947.10.01	774	95,78	-5,39
1947.10.02	782	95,80	-5,37
1947.10.03	782	95,82	-5,35

1947.10.04	766	95,78	-5,39
1947.10.05	754	95,75	-5,42
1947.10.06	742	95,72	-5,45
1947.10.07	730	95,68	-5,49
1947.10.08	723	95,67	-5,50
1947.10.09	716	95,64	-5,53
1947.10.10	712	95,63	-5,54
1947.10.11	709	95,62	-5,55
1947.10.12	706	95,61	-5,56
1947.10.13	702	95,60	-5,57
1947.10.14	698	95,60	-5,57
1947.10.15	695	95,58	-5,59
1947.10.16	692	95,57	-5,60
1947.10.17	692	95,57	-5,60
1947.10.18	692	95,57	-5,60
1947.10.19	689	95,58	-5,59
1947.10.20	683	95,54	-5,63
1947.10.21	677	95,55	-5,62
1947.10.22	726	95,65	-5,52
1947.10.23	734	95,70	-5,47
1947.10.24	723	95,67	-5,50
1947.10.25	706	95,63	-5,54
1947.10.26	698	95,59	-5,58
1947.10.27	698	95,59	-5,58
1947.10.28	692	95,58	-5,59
1947.10.29	686	95,55	-5,62
1947.10.30	683	95,54	-5,63
1947.10.31	680	95,53	-5,64
1947.11.01	680	95,53	-5,64
1947.11.02	680	95,53	-5,64
1947.11.03	674	95,52	-5,65
1947.11.04	671	95,50	-5,67
1947.11.05	671	95,50	-5,67
1947.11.06	668	95,49	-5,68
1947.11.07	671	95,50	-5,67
1947.11.08	674	95,50	-5,67
1947.11.09	680	95,52	-5,65
1947.11.10	698	95,56	-5,61
1947.11.11	766	95,76	-5,41
1947.11.12	770	95,77	-5,40
1947.11.13	802	95,81	-5,36
1947.11.14	990	96,00	-5,17
1947.11.15	1340	96,86	-4,31
1947.11.16	1840	97,54	-3,63
1947.11.17	1870	97,68	-3,49
1947.11.18	1930	97,65	-3,52
1947.11.19	2160	97,96	-3,21
1947.11.20	2260	98,18	-2,99
1947.11.21	2160	98,11	-3,06
1947.11.22	2080	97,99	-3,18

1947.11.23	2070	97,92	-3,25
1947.11.24	2180	98,04	-3,13
1947.11.25	2190	98,06	-3,11
1947.11.26	2360	98,15	-3,02
1947.11.27	2540	98,42	-2,75
1947.11.28	2650	98,70	-2,47
1947.11.29	2490	98,54	-2,63
1947.11.30	2300	98,32	-2,85
1947.12.01	2140	98,12	-3,05
1947.12.02	2020	97,89	-3,28
1947.12.03	2150	97,96	-3,21
1947.12.04	2140	98,06	-3,11
1947.12.05	2080	97,98	-3,19
1947.12.06	2020	97,90	-3,27
1947.12.07	2040	97,93	-3,24
1947.12.08	1860	97,72	-3,45
1947.12.09	1760	97,58	-3,59
1947.12.10	1660	97,44	-3,73
1947.12.11	1560	97,28	-3,89
1947.12.12	1470	97,16	-4,01
1947.12.13	1390	97,05	-4,12
1947.12.14	1320	96,92	-4,25
1947.12.15	1270	96,82	-4,35
1947.12.16	1240	96,76	-4,41
1947.12.17	1210	96,71	-4,46
1947.12.18	1180	96,66	-4,51
1947.12.19	1160	96,64	-4,53
1947.12.20	1120	96,56	-4,61
1947.12.21	1090	96,48	-4,69
1947.12.22	1080	96,43	-4,74
1947.12.23	1070	96,43	-4,74
1947.12.24	1070	96,40	-4,77
1947.12.25	1270	96,52	-4,65
1947.12.26	2070	97,32	-3,85
1947.12.27	2790	98,61	-2,56
1947.12.28	2840	98,87	-2,30
1947.12.29	2710	98,74	-2,43
1947.12.30	3120	98,92	-2,25
1947.12.31	4010	99,74	-1,43
1948.01.01	4430	100,23	-0,94
1948.01.02	4590	100,51	-0,66
1948.01.03	4580	100,58	-0,59
1948.01.04	4360	100,39	-0,78
1948.01.05	4200	100,21	-0,96
1948.01.06	4480	100,32	-0,85
1948.01.07	4960	101,07	-0,10
1948.01.08	5490	101,52	0,35
1948.01.09	5970	101,94	0,77
1948.01.10	6080	102,12	0,95
1948.01.11	5750	102,04	0,87

1948.01.12	5160	101,60	0,43	
1948.01.13	4520	100,66	-0,51	
1948.01.14	4010	100,16	-1,01	
1948.01.15	3740	99,84	-1,33	
1948.01.16	3820	99,76	-1,41	
1948.01.17	4190	100,04	-1,13	
1948.01.18	4490	100,38	-0,79	
1948.01.19	4570	100,51	-0,66	
1948.01.20	4490	100,48	-0,69	
1948.01.21	4380	100,38	-0,79	
1948.01.22	4260	100,31	-0,86	
1948.01.23	3990	100,09	-1,08	
1948.01.24	3620	99,76	-1,41	
1948.01.25	3280	99,42	-1,75	
1948.01.26	3010	99,11	-2,06	
1948.01.27	2870	98,92	-2,25	
1948.01.28	2810	98,81	-2,36	
1948.01.29	2790	98,77	-2,40	
1948.01.30	2910	98,90	-2,27	
1948.01.31	2990	98,98	-2,19	
1948.02.01	2950	98,96	-2,21	
1948.02.02	3100	99,09	-2,08	
1948.02.03	3330	99,25	-1,92	
1948.02.04	3720	99,61	-1,56	
1948.02.05	3800	99,75	-1,42	1
1948.02.06	3970	99,92	-1,25	1
1948.02.07	4150	100,10	-1,07	1
1948.02.08	4200	100,19	-0,98	1
1948.02.09	4060	100,10	-1,07	1
1948.02.10	4050	100,00	-1,17	
1948.02.11	4270	100,10	-1,07	
1948.02.12	4800	100,51	-0,66	
1948.02.13	5310	100,96	-0,21	
1948.02.14	5650	101,28	0,11	
1948.02.15	5670	101,42	0,25	
1948.02.16	5540	101,34	0,17	
1948.02.17	5410	101,29	0,12	
1948.02.18	5060	101,05	-0,12	
1948.02.19	4920	100,90	-0,27	
1948.02.20	4500	100,56	-0,61	
1948.02.21	4090	100,23	-0,94	
1948.02.22	3710	99,86	-1,31	
1948.02.23	3410	99,52	-1,65	
1948.02.24	3140	99,29	-1,88	
1948.02.25	2900	99,00	-2,17	
1948.02.26	2710	98,78	-2,39	
1948.02.27	2560	98,58	-2,59	
1948.02.28	2410	98,43	-2,74	
1948.02.29	2310	98,28	-2,89	
1948.03.01	2230	98,17	-3,00	

1948.03.02	2170	98,09	-3,08	
1948.03.03	2150	98,06	-3,11	
1948.03.04	2110	98,00	-3,17	
1948.03.05	2100	97,99	-3,18	
1948.03.06	2090	97,97	-3,20	
1948.03.07	2160	98,02	-3,15	
1948.03.08	2290	98,08	-3,09	
1948.03.09	2440	98,21	-2,96	
1948.03.10	2750	98,31	-2,86	
1948.03.11	3270	98,56	-2,61	
1948.03.12	3520	99,10	-2,07	
1948.03.13	3590	99,48	-1,69	1
1948.03.14	3570	99,61	-1,56	1
1948.03.15	3480	99,60	-1,57	1
1948.03.16	3310	99,54	-1,63	1
1948.03.17	3100	99,41	-1,76	
1948.03.18	3270	99,16	-2,01	
1948.03.19	3830	99,10	-2,07	
1948.03.20	4410	99,66	-1,51	
1948.03.21	4880	100,22	-0,95	
1948.03.22	5040	100,64	-0,53	
1948.03.23	4840	100,91	-0,26	
1948.03.24	4600	100,81	-0,36	
1948.03.25	4310	100,61	-0,56	
1948.03.26	3990	100,38	-0,79	
1948.03.27	3700	100,12	-1,05	
1948.03.28	3440	99,82	-1,35	
1948.03.29	3180	99,57	-1,60	
1948.03.30	2930	99,30	-1,87	
1948.03.31	2860	99,04	-2,13	
1948.04.01	2790	98,84	-2,33	
1948.04.02	2680	98,72	-2,45	
1948.04.03	2640	98,63	-2,54	
1948.04.04	2660	98,62	-2,55	
1948.04.05	2730	98,70	-2,47	
1948.04.06	2740	98,73	-2,44	
1948.04.07	2680	98,70	-2,47	
1948.04.08	2610	98,62	-2,55	
1948.04.09	2620	98,58	-2,59	
1948.04.10	2690	98,66	-2,51	
1948.04.11	2750	98,72	-2,45	
1948.04.12	2850	98,81	-2,36	
1948.04.13	2930	98,93	-2,24	
1948.04.14	2880	98,98	-2,19	
1948.04.15	2740	98,78	-2,39	
1948.04.16	2600	98,63	-2,54	
1948.04.17	2490	98,50	-2,67	
1948.04.18	2430	98,40	-2,77	
1948.04.19	2410	98,38	-2,79	
1948.04.20	2430	98,35	-2,82	

1948.04.21	2530	98,45	-2,72
1948.04.22	2640	98,58	-2,59
1948.04.23	2740	98,70	-2,47
1948.04.24	2820	98,79	-2,38
1948.04.25	2910	98,87	-2,30
1948.04.26	3020	98,98	-2,19
1948.04.27	3170	99,12	-2,05
1948.04.28	3290	99,31	-1,86
1948.04.29	3150	99,24	-1,93
1948.04.30	2930	99,04	-2,13
1948.05.01	2750	98,82	-2,35
1948.05.02	2650	98,68	-2,49
1948.05.03	2560	98,54	-2,63
1948.05.04	2550	98,52	-2,65
1948.05.05	2540	98,51	-2,66
1948.05.06	2420	98,42	-2,75
1948.05.07	2360	98,33	-2,84
1948.05.08	2330	98,27	-2,90
1948.05.09	2400	98,31	-2,86
1948.05.10	2520	98,46	-2,71
1948.05.11	2610	98,56	-2,61
1948.05.12	2620	98,58	-2,59
1948.05.13	2750	98,70	-2,47
1948.05.14	2910	98,86	-2,31
1948.05.15	3010	99,00	-2,17
1948.05.16	3090	99,08	-2,09
1948.05.17	3160	99,15	-2,02
1948.05.18	3220	99,24	-1,93
1948.05.19	3230	99,25	-1,92
1948.05.20	3230	99,25	-1,92
1948.05.21	3190	99,23	-1,94
1948.05.22	3050	99,15	-2,02
1948.05.23	2850	98,95	-2,22
1948.05.24	2660	98,72	-2,45
1948.05.25	2480	98,52	-2,65
1948.05.26	2370	98,38	-2,79
1948.05.27	2260	98,23	-2,94
1948.05.28	2200	98,12	-3,05
1948.05.29	2200	98,11	-3,06
1948.05.30	2200	98,11	-3,06
1948.05.31	2310	98,21	-2,96
1948.06.01	2370	98,27	-2,90
1948.06.02	2460	98,38	-2,79
1948.06.03	2560	98,52	-2,65
1948.06.04	2470	98,48	-2,69
1948.06.05	2360	98,37	-2,80
1948.06.06	2320	98,27	-2,90
1948.06.07	2520	98,42	-2,75
1948.06.08	2940	98,81	-2,36
1948.06.09	3060	99,06	-2,11

1948.06.10	2990	99,05	-2,12
1948.06.11	2990	98,99	-2,18
1948.06.12	3060	99,06	-2,11
1948.06.13	3010	99,06	-2,11
1948.06.14	2860	98,92	-2,25
1948.06.15	2760	98,79	-2,38
1948.06.16	2680	98,70	-2,47
1948.06.17	2630	98,64	-2,53
1948.06.18	2560	98,57	-2,60
1948.06.19	2520	98,50	-2,67
1948.06.20	2560	98,51	-2,66
1948.06.21	2640	98,58	-2,59
1948.06.22	2830	98,73	-2,44
1948.06.23	3190	99,02	-2,15
1948.06.24	3670	99,50	-1,67
1948.06.25	3970	99,88	-1,29
1948.06.26	4010	100,02	-1,15
1948.06.27	3980	100,00	-1,17
1948.06.28	3940	99,97	-1,20
1948.06.29	3810	99,90	-1,27
1948.06.30	3570	99,68	-1,49
1948.07.01	3390	99,44	-1,73
1948.07.02	3370	99,37	-1,80
1948.07.03	3370	99,40	-1,77
1948.07.04	3340	99,35	-1,82
1948.07.05	3410	99,41	-1,76
1948.07.06	3440	99,48	-1,69
1948.07.07	3330	99,41	-1,76
1948.07.08	3300	99,35	-1,82
1948.07.09	3420	99,27	-1,90
1948.07.10	3900	99,77	-1,40
1948.07.11	4210	100,12	-1,05
1948.07.12	4420	100,32	-0,85
1948.07.13	4530	100,48	-0,69
1948.07.14	4630	100,54	-0,63
1948.07.15	4740	100,62	-0,55
1948.07.16	4810	100,72	-0,45
1948.07.17	4770	100,72	-0,45
1948.07.18	4680	100,63	-0,54
1948.07.19	4820	100,66	-0,51
1948.07.20	5130	100,88	-0,29
1948.07.21	5530	101,20	0,03
1948.07.22	5680	101,32	0,15
1948.07.23	5840	101,51	0,34
1948.07.24	5850	101,57	0,40
1948.07.25	5700	101,48	0,31
1948.07.26	5320	101,22	0,05
1948.07.27	5080	101,00	-0,17
1948.07.28	5000	100,89	-0,28
1948.07.29	4990	100,87	-0,30

1948.07.30	4920	100,85	-0,32	
1948.07.31	4620	100,66	-0,51	
1948.08.01	4190	100,31	-0,86	
1948.08.02	3770	99,92	-1,25	
1948.08.03	3490	99,60	-1,57	
1948.08.04	3240	99,35	-1,82	
1948.08.05	3050	99,13	-2,04	
1948.08.06	2970	99,00	-2,17	
1948.08.07	2930	98,97	-2,20	
1948.08.08	2890	98,91	-2,26	
1948.08.09	2860	98,90	-2,27	
1948.08.10	2760	98,81	-2,36	
1948.08.11	2650	98,69	-2,48	
1948.08.12	2540	98,53	-2,64	
1948.08.13	2590	98,52	-2,65	
1948.08.14	2860	98,74	-2,43	
1948.08.15	3220	99,14	-2,03	
1948.08.16	3490	99,40	-1,77	
1948.08.17	3780	99,70	-1,47	
1948.08.18	3960	99,93	-1,24	1
1948.08.19	3940	100,00	-1,17	1
1948.08.20	3660	99,79	-1,38	1
1948.08.21	3310	99,44	-1,73	1
1948.08.22	3130	99,18	-1,99	1
1948.08.23	3090	99,11	-2,06	1
1948.08.24	3060	99,10	-2,07	
1948.08.25	2950	99,02	-2,15	
1948.08.26	2850	98,89	-2,28	
1948.08.27	2770	98,79	-2,38	
1948.08.28	2780	98,76	-2,41	
1948.08.29	2800	98,80	-2,37	
1948.08.30	2750	98,79	-2,38	
1948.08.31	2620	98,65	-2,52	
1948.09.01	2550	98,54	-2,63	
1948.09.02	2500	98,50	-2,67	
1948.09.03	2380	98,41	-2,76	
1948.09.04	2260	98,23	-2,94	
1948.09.05	2160	98,11	-3,06	
1948.09.06	2080	97,99	-3,18	
1948.09.07	2020	97,92	-3,25	
1948.09.08	2850	97,86	-3,31	
1948.09.09	2060	97,90	-3,27	
1948.09.10	2090	97,97	-3,20	
1948.09.11	2080	97,98	-3,19	
1948.09.12	2000	97,91	-3,26	
1948.09.13	1900	97,76	-3,41	
1948.09.14	1840	97,68	-3,49	
1948.09.15	1770	97,59	-3,58	
1948.09.16	1700	97,48	-3,69	
1948.09.17	1570	97,28	-3,89	

1948.09.18	1610	97,32	-3,85
1948.09.19	1620	97,34	-3,83
1948.09.20	1590	97,28	-3,89
1948.09.21	1570	97,30	-3,87
1948.09.22	1500	97,19	-3,98
1948.09.23	1450	97,11	-4,06
1948.09.24	1390	97,03	-4,14
1948.09.25	1390	96,99	-4,18
1948.09.26	1370	96,98	-4,19
1948.09.27	1370	96,96	-4,21
1948.09.28	1340	96,95	-4,22
1948.09.29	1300	96,87	-4,30
1948.09.30	1270	96,82	-4,35
1948.10.01	1240	96,76	-4,41
1948.10.02	1220	96,72	-4,45
1948.10.03	1210	96,70	-4,47
1948.10.04	1220	96,71	-4,46
1948.10.05	1220	96,72	-4,45
1948.10.06	1200	96,70	-4,47
1948.10.07	1180	96,64	-4,53
1948.10.08	1190	96,65	-4,52
1948.10.09	1220	96,70	-4,47
1948.10.10	1240	96,74	-4,43
1948.10.11	1250	96,76	-4,41
1948.10.12	1220	96,74	-4,43
1948.10.13	1190	96,68	-4,49
1948.10.14	1150	96,60	-4,57
1948.10.15	1130	96,56	-4,61
1948.10.16	1110	96,52	-4,65
1948.10.17	1100	96,48	-4,69
1948.10.18	1100	96,48	-4,69
1948.10.19	1100	96,49	-4,68
1948.10.20	1100	96,48	-4,69
1948.10.21	1080	96,45	-4,72
1948.10.22	1080	96,43	-4,74
1948.10.23	1080	96,43	-4,74
1948.10.24	1100	96,47	-4,70
1948.10.25	1100	96,48	-4,69
1948.10.26	1100	96,47	-4,70
1948.10.27	1080	96,46	-4,71
1948.10.28	1070	96,42	-4,75
1948.10.29	1080	96,44	-4,73
1948.10.30	1080	96,42	-4,75
1948.10.31	1140	96,52	-4,65
1948.11.01	1180	96,65	-4,52
1948.11.02	1210	96,69	-4,48
1948.11.03	1180	96,65	-4,52
1948.11.04	1160	96,60	-4,57
1948.11.05	1130	96,54	-4,63
1948.11.06	1110	96,50	-4,67

1948.11.07	1090	96,46	-4,71
1948.11.08	1080	96,43	-4,74
1948.11.09	1060	96,41	-4,76
1948.11.10	1060	96,40	-4,77
1948.11.11	1040	96,37	-4,80
1948.11.12	1060	96,41	-4,76
1948.11.13	1100	96,49	-4,68
1948.11.14	1130	96,54	-4,63
1948.11.15	1140	96,55	-4,62
1948.11.16	1120	96,52	-4,65
1948.11.17	1090	96,46	-4,71
1948.11.18	1090	96,46	-4,71
1948.11.19	1100	96,47	-4,70
1948.11.20	1100	96,48	-4,69
1948.11.21	1120	96,52	-4,65
1948.11.22	1130	96,54	-4,63
1948.11.23	1100	96,48	-4,69
1948.11.24	1070	96,42	-4,75
1948.11.25	1040	96,36	-4,81
1948.11.26	1020	96,33	-4,84
1948.11.27	1010	96,30	-4,87
1948.11.28	1000	96,28	-4,89
1948.11.29	980	96,24	-4,93
1948.11.30	970	96,22	-4,95
1948.12.01	970	96,22	-4,95
1948.12.02	955	96,19	-4,98
1948.12.03	945	96,17	-5,00
1948.12.04	930	96,14	-5,03
1948.12.05	925	96,13	-5,04
1948.12.06	910	96,10	-5,07
1948.12.07	910	96,10	-5,07
1948.12.08	905	96,09	-5,08
1948.12.09	900	96,08	-5,09
1948.12.10	900	96,08	-5,09
1948.12.11	900	96,08	-5,09
1948.12.12	900	96,08	-5,09
1948.12.13	900	96,08	-5,09
1948.12.14	905	96,09	-5,08
1948.12.15	895	96,07	-5,10
1948.12.16	880	96,04	-5,13
1948.12.17	880	96,04	-5,13
1948.12.18	860	96,00	-5,17
1948.12.19	842	95,96	-5,21
1948.12.20	860	96,00	-5,17
1948.12.21	880	96,04	-5,13
1948.12.22	870	96,02	-5,15
1948.12.23	838	95,95	-5,22
1948.12.24	838	95,95	-5,22
1948.12.25	850	95,98	-5,19
1948.12.26	822	95,91	-5,26

1948.12.27	810	95,88	-5,29
1948.12.28	762	95,76	-5,41
1948.12.29	723	95,66	-5,51
1948.12.30	720	95,64	-5,53
1948.12.31	706	95,61	-5,56
1949.01.01	802	95,80	-5,37
1949.01.02	880	95,94	-5,23
1949.01.03	1040	96,25	-4,92
1949.01.04	1080	96,39	-4,78
1949.01.05	1040	96,45	-4,72
1949.01.06	1120	96,35	-4,82
1949.01.07	1330	96,80	-4,37
1949.01.08	1340	96,98	-4,19
1949.01.09	1270	96,85	-4,32
1949.01.10	1180	96,68	-4,49
1949.01.11	1120	96,56	-4,61
1949.01.12	1040	96,41	-4,76
1949.01.13	1000	96,31	-4,86
1949.01.14	960	96,22	-4,95
1949.01.15	930	96,16	-5,01
1949.01.16	910	96,11	-5,06
1949.01.17	885	96,06	-5,11
1949.01.18	875	96,03	-5,14
1949.01.19	895	96,06	-5,11
1949.01.20	970	96,13	-5,04
1949.01.21	1170	96,52	-4,65
1949.01.22	1600	97,20	-3,97
1949.01.23	1670	97,37	-3,80
1949.01.24	1740	97,46	-3,71
1949.01.25	1760	97,53	-3,64
1949.01.26	1580	97,37	-3,80
1949.01.27	1480	97,15	-4,02
1949.01.28	1340	96,97	-4,20
1949.01.29	1220	96,82	-4,35
1949.01.30	1160	96,64	-4,53
1949.01.31	1100	96,54	-4,63
1949.02.01	1060	96,43	-4,74
1949.02.02	1020	96,36	-4,81
1949.02.03	970	96,26	-4,91
1949.02.04	950	96,18	-4,99
1949.02.05	930	96,18	-4,99
1949.02.06	910	96,07	-5,10
1949.02.07	905	96,11	-5,06
1949.02.08	905	96,05	-5,12
1949.02.09	920	96,12	-5,05
1949.02.10	925	96,15	-5,02
1949.02.11	940	96,18	-4,99
1949.02.12	935	96,13	-5,04
1949.02.13	980	96,20	-4,97
1949.02.14	1020	96,31	-4,86

1949.02.15	1040	96,36	-4,81
1949.02.16	1040	96,36	-4,81
1949.02.17	1040	96,36	-4,81
1949.02.18	1000	96,29	-4,88
1949.02.19	990	96,26	-4,91
1949.02.20	990	96,26	-4,91
1949.02.21	995	96,26	-4,91
1949.02.22	1030	96,31	-4,86
1949.02.23	1060	96,38	-4,79
1949.02.24	1100	96,48	-4,69
1949.02.25	1120	96,51	-4,66
1949.02.26	1160	96,58	-4,59
1949.02.27	1180	96,61	-4,56
1949.02.28	1390	96,92	-4,25
1949.03.01	1470	97,11	-4,06
1949.03.02	1510	97,11	-4,06
1949.03.03	1360	97,00	-4,17
1949.03.04	1270	96,87	-4,30
1949.03.05	1160	96,63	-4,54
1949.03.06	1100	96,51	-4,66
1949.03.07	1060	96,39	-4,78
1949.03.08	1070	96,43	-4,74
1949.03.09	1050	96,39	-4,78
1949.03.10	1040	96,35	-4,82
1949.03.11	1020	96,32	-4,85
1949.03.12	1020	96,30	-4,87
1949.03.13	1030	96,34	-4,83
1949.03.14	1020	96,32	-4,85
1949.03.15	1050	96,36	-4,81
1949.03.16	1080	96,42	-4,75
1949.03.17	1160	96,51	-4,66
1949.03.18	1360	96,78	-4,39
1949.03.19	1690	97,30	-3,87
1949.03.20	1900	97,63	-3,54
1949.03.21	2010	97,85	-3,32
1949.03.22	1990	97,91	-3,26
1949.03.23	1890	97,80	-3,37
1949.03.24	1780	97,63	-3,54
1949.03.25	1700	97,47	-3,70
1949.03.26	1650	97,39	-3,78
1949.03.27	1620	97,32	-3,85
1949.03.28	1700	97,37	-3,80
1949.03.29	1860	97,48	-3,69
1949.03.30	2050	97,81	-3,36
1949.03.31	2260	98,10	-3,07
1949.04.01	2280	98,17	-3,00
1949.04.02	2320	98,26	-2,91
1949.04.03	2300	98,25	-2,92
1949.04.04	2240	98,20	-2,97
1949.04.05	2170	98,10	-3,07

1949.04.06	2130	98,02	-3,15
1949.04.07	2180	98,02	-3,15
1949.04.08	2340	98,12	-3,05
1949.04.09	2630	98,42	-2,75
1949.04.10	2980	98,80	-2,37
1949.04.11	3060	99,14	-2,03
1949.04.12	2920	99,03	-2,14
1949.04.13	2690	98,80	-2,37
1949.04.14	2510	98,53	-2,64
1949.04.15	2690	98,40	-2,77
1949.04.16	3420	99,10	-2,07
1949.04.17	3870	99,85	-1,32
1949.04.18	3930	99,94	-1,23
1949.04.19	3690	99,83	-1,34
1949.04.20	3440	99,58	-1,59
1949.04.21	3190	99,32	-1,85
1949.04.22	3110	99,13	-2,04
1949.04.23	3110	99,13	-2,04
1949.04.24	3130	99,16	-2,01
1949.04.25	3080	99,12	-2,05
1949.04.26	3070	99,10	-2,07
1949.04.27	2960	98,97	-2,20
1949.04.28	2850	98,92	-2,25
1949.04.29	2740	98,77	-2,40
1949.04.30	2640	98,68	-2,49
1949.05.01	2530	98,55	-2,62
1949.05.02	2340	98,37	-2,80
1949.05.03	2280	98,25	-2,92
1949.05.04	2180	98,15	-3,02
1949.05.05	2100	98,02	-3,15
1949.05.06	2070	97,95	-3,22
1949.05.07	2060	97,93	-3,24
1949.05.08	2040	97,92	-3,25
1949.05.09	2010	97,89	-3,28
1949.05.10	1970	97,84	-3,33
1949.05.11	1900	97,78	-3,39
1949.05.12	1840	97,66	-3,51
1949.05.13	1800	97,60	-3,57
1949.05.14	1790	97,55	-3,62
1949.05.15	1860	97,58	-3,59
1949.05.16	1970	97,76	-3,41
1949.05.17	2040	97,89	-3,28
1949.05.18	2060	97,92	-3,25
1949.05.19	2080	97,94	-3,23
1949.05.20	2090	97,97	-3,20
1949.05.21	2040	97,93	-3,24
1949.05.22	2000	97,86	-3,31
1949.05.23	2080	97,85	-3,32
1949.05.24	2610	98,09	-3,08
1949.05.25	3690	99,31	-1,86

1949.05.26	4390	100,12	-1,05	
1949.05.27	5020	100,72	-0,45	
1949.05.28	5410	101,12	-0,05	
1949.05.29	5620	101,37	0,20	
1949.05.30	5740	101,47	0,30	
1949.05.31	5060	101,17	0,00	
1949.06.01	4280	100,56	-0,61	
1949.06.02	3710	99,95	-1,22	
1949.06.03	3430	99,52	-1,65	
1949.06.04	3170	99,32	-1,85	
1949.06.05	3170	99,25	-1,92	
1949.06.06	2840	98,90	-2,27	
1949.06.07	2760	98,77	-2,40	
1949.06.08	2720	98,74	-2,43	
1949.06.09	2680	98,70	-2,47	
1949.06.10	2570	98,62	-2,55	
1949.06.11	2420	98,45	-2,72	
1949.06.12	2350	98,31	-2,86	
1949.06.13	2240	98,16	-3,01	
1949.06.14	2420	98,30	-2,87	
1949.06.15	2800	98,50	-2,67	
1949.06.16	3290	99,14	-2,03	
1949.06.17	3540	99,56	-1,61	
1949.06.18	3380	99,52	-1,65	
1949.06.19	3160	99,30	-1,87	
1949.06.20	2870	99,04	-2,13	
1949.06.21	2630	98,78	-2,39	
1949.06.22	2480	98,48	-2,69	
1949.06.23	2420	98,38	-2,79	
1949.06.24	2440	98,40	-2,77	
1949.06.25	2390	98,38	-2,79	
1949.06.26	2290	98,31	-2,86	1
1949.06.27	2180	98,15	-3,02	1
1949.06.28	2050	98,00	-3,17	
1949.06.29	1960	97,84	-3,33	
1949.06.30	1900	97,77	-3,40	
1949.07.01	1810	97,66	-3,51	
1949.07.02	1780	97,58	-3,59	
1949.07.03	1760	97,52	-3,65	
1949.07.04	2510	97,82	-3,35	
1949.07.05	3490	99,26	-1,91	
1949.07.06	3600	99,77	-1,40	
1949.07.07	3160	99,45	-1,72	
1949.07.08	2730	98,93	-2,24	
1949.07.09	2470	98,52	-2,65	
1949.07.10	2270	98,26	-2,91	
1949.07.11	2100	98,08	-3,09	
1949.07.12	2000	97,92	-3,25	
1949.07.13	1930	97,80	-3,37	
1949.07.14	1850	97,70	-3,47	

1949.07.15	1760	97,59	-3,58
1949.07.16	1670	97,44	-3,73
1949.07.17	1630	97,37	-3,80
1949.07.18	1620	97,32	-3,85
1949.07.19	1700	97,37	-3,80
1949.07.20	1810	97,53	-3,64
1949.07.21	1880	97,61	-3,56
1949.07.22	2500	98,03	-3,14
1949.07.23	3030	98,91	-2,26
1949.07.24	3090	99,15	-2,02
1949.07.25	2960	99,05	-2,12
1949.07.26	2880	98,92	-2,25
1949.07.27	2780	98,84	-2,33
1949.07.28	2560	98,70	-2,47
1949.07.29	2250	98,37	-2,80
1949.07.30	2040	98,03	-3,14
1949.07.31	1870	97,77	-3,40
1949.08.01	1790	97,59	-3,58
1949.08.02	1770	97,52	-3,65
1949.08.03	1800	97,58	-3,59
1949.08.04	1720	97,55	-3,62
1949.08.05	1660	97,42	-3,75
1949.08.06	1630	97,34	-3,83
1949.08.07	1620	97,32	-3,85
1949.08.08	1600	97,34	-3,83
1949.08.09	1530	97,24	-3,93
1949.08.10	1450	97,11	-4,06
1949.08.11	1390	97,03	-4,14
1949.08.12	1390	96,99	-4,18
1949.08.13	1420	96,98	-4,19
1949.08.14	1740	97,10	-4,07
1949.08.15	2750	97,88	-3,29
1949.08.16	3670	99,31	-1,86
1949.08.17	4260	99,94	-1,23
1949.08.18	4840	100,59	-0,58
1949.08.19	5520	101,02	-0,15
1949.08.20	5650	101,22	0,05
1949.08.21	6150	101,71	0,54
1949.08.22	6090	101,81	0,64
1949.08.23	5260	101,52	0,35
1949.08.24	4300	100,70	-0,47
1949.08.25	3490	99,84	-1,33
1949.08.26	2980	99,24	-1,93
1949.08.27	2630	98,76	-2,41
1949.08.28	2400	98,46	-2,71
1949.08.29	2300	98,28	-2,89
1949.08.30	2170	98,14	-3,03
1949.08.31	2080	97,98	-3,19
1949.09.01	2060	97,93	-3,24
1949.09.02	2360	98,05	-3,12

1949.09.03	2670	98,58	-2,59	
1949.09.04	2720	98,78	-2,39	
1949.09.05	2470	98,56	-2,61	
1949.09.06	2330	98,31	-2,86	
1949.09.07	2220	98,22	-2,95	
1949.09.08	2070	98,03	-3,14	
1949.09.09	1940	97,86	-3,31	
1949.09.10	1890	97,74	-3,43	
1949.09.11	1890	97,68	-3,49	
1949.09.12	1910	97,74	-3,43	
1949.09.13	1860	97,72	-3,45	
1949.09.14	1790	97,62	-3,55	
1949.09.15	1720	97,51	-3,66	
1949.09.16	1650	97,40	-3,77	
1949.09.17	1610	97,30	-3,87	1
1949.09.18	1700	97,34	-3,83	1
1949.09.19	1790	97,54	-3,63	1
1949.09.20	1790	97,60	-3,57	1
1949.09.21	1710	97,51	-3,66	
1949.09.22	1630	97,37	-3,80	
1949.09.23	1600	97,29	-3,88	
1949.09.24	1600	97,28	-3,89	
1949.09.25	1610	97,31	-3,86	
1949.09.26	1620	97,32	-3,85	
1949.09.27	1580	97,30	-3,87	
1949.09.28	1510	97,22	-3,95	
1949.09.29	1440	97,10	-4,07	
1949.09.30	1350	97,00	-4,17	
1949.10.01	1320	96,90	-4,27	
1949.10.02	1290	96,86	-4,31	
1949.10.03	1280	96,82	-4,35	
1949.10.04	1250	96,80	-4,37	
1949.10.05	1210	96,70	-4,47	
1949.10.06	1200	96,67	-4,50	
1949.10.07	1200	96,68	-4,49	
1949.10.08	1160	96,65	-4,52	
1949.10.09	1140	96,57	-4,60	
1949.10.10	1110	96,51	-4,66	
1949.10.11	1100	96,49	-4,68	
1949.10.12	1090	96,47	-4,70	
1949.10.13	1070	96,44	-4,73	
1949.10.14	1060	96,40	-4,77	
1949.10.15	1050	96,41	-4,76	
1949.10.16	1020	96,34	-4,83	
1949.10.17	1020	96,32	-4,85	
1949.10.18	1010	96,31	-4,86	
1949.10.19	1000	96,29	-4,88	
1949.10.20	965	96,23	-4,94	
1949.10.21	950	96,18	-4,99	
1949.10.22	955	96,19	-4,98	

1949.10.23	965	96,22	-4,95
1949.10.24	945	96,18	-4,99
1949.10.25	935	96,15	-5,02
1949.10.26	930	96,14	-5,03
1949.10.27	925	96,13	-5,04
1949.10.28	910	96,11	-5,06
1949.10.29	905	96,09	-5,08
1949.10.30	900	96,08	-5,09
1949.10.31	925	96,09	-5,08
1949.11.01	940	96,15	-5,02
1949.11.02	950	96,19	-4,98
1949.11.03	930	96,15	-5,02
1949.11.04	915	96,13	-5,04
1949.11.05	895	96,09	-5,08
1949.11.06	890	96,05	-5,12
1949.11.07	905	96,08	-5,09
1949.11.08	930	96,10	-5,07
1949.11.09	960	96,19	-4,98
1949.11.10	985	96,23	-4,94
1949.11.11	1020	96,28	-4,89
1949.11.12	1040	96,35	-4,82
1949.11.13	1060	96,38	-4,79
1949.11.14	1140	96,45	-4,72
1949.11.15	1280	96,70	-4,47
1949.11.16	1450	96,99	-4,18
1949.11.17	1530	97,17	-4,00
1949.11.18	1590	97,21	-3,96
1949.11.19	1700	97,34	-3,83
1949.11.20	1810	97,51	-3,66
1949.11.21	1930	97,74	-3,43
1949.11.22	1900	97,82	-3,35
1949.11.23	1780	97,58	-3,59
1949.11.24	1700	97,45	-3,72
1949.11.25	1620	97,38	-3,79
1949.11.26	1610	97,28	-3,89
1949.11.27	1510	97,18	-3,99
1949.11.28	1480	97,14	-4,03
1949.11.29	1440	97,09	-4,08
1949.11.30	1380	97,05	-4,12
1949.12.01	1480	97,12	-4,05
1949.12.02	1450	97,10	-4,07
1949.12.03	1420	97,08	-4,09
1949.12.04	1350	96,97	-4,20
1949.12.05	1340	96,92	-4,25
1949.12.06	1380	96,90	-4,27
1949.12.07	1570	97,05	-4,12
1949.12.08	1810	97,48	-3,69
1949.12.09	2070	97,86	-3,31
1949.12.10	2160	97,94	-3,23
1949.12.11	2390	98,28	-2,89

1949.12.12	2480	98,42	-2,75
1949.12.13	2520	98,50	-2,67
1949.12.14	2420	98,46	-2,71
1949.12.15	2240	98,23	-2,94
1949.12.16	2060	98,04	-3,13
1949.12.17	1930	97,88	-3,29
1949.12.18	1810	97,66	-3,51
1949.12.19	1760	97,52	-3,65
1949.12.20	1790	97,50	-3,67
1949.12.21	1880	97,63	-3,54
1949.12.22	1930	97,76	-3,41
1949.12.23	1940	97,78	-3,39
1949.12.24	1960	97,80	-3,37
1949.12.25	1960	97,80	-3,37
1949.12.26	1910	97,78	-3,39
1949.12.27	2000	97,90	-3,27
1949.12.28	1780	97,61	-3,56
1949.12.29	1740	97,49	-3,68
1949.12.30	1860	97,52	-3,65
1949.12.31	1970	97,80	-3,37
1950.01.01	1950	97,85	-3,32
1950.01.02	1860	97,72	-3,45
1950.01.03	1860	97,60	-3,57
1950.01.04	1650	97,42	-3,75
1950.01.05	1550	97,25	-3,92
1950.01.06	1510	97,18	-3,99
1950.01.07	1490	97,14	-4,03
1950.01.08	1490	97,14	-4,03
1950.01.09	1520	97,14	-4,03
1950.01.10	1560	97,24	-3,93
1950.01.11	1550	97,24	-3,93
1950.01.12	1510	97,20	-3,97
1950.01.13	1500	97,13	-4,04
1950.01.14	1620	97,23	-3,94
1950.01.15	2120	97,83	-3,34
1950.01.16	2260	98,12	-3,05
1950.01.17	2270	98,19	-2,98
1950.01.18	2240	98,15	-3,02
1950.01.19	2200	98,15	-3,02
1950.01.20	2130	98,05	-3,12
1950.01.21	2040	97,93	-3,24
1950.01.22	1860	97,74	-3,43
1950.01.23	1720	97,56	-3,61
1950.01.24	1560	97,37	-3,80
1950.01.25	1520	97,11	-4,06
1950.01.26	1410	96,98	-4,19
1950.01.27	1330	96,86	-4,31
1950.01.28	1280	96,86	-4,31
1950.01.29	1180	96,62	-4,55
1950.01.30	1260	96,67	-4,50

1950.01.31	1220	96,68	-4,49
1950.02.01	1210	96,68	-4,49
1950.02.02	1200	96,68	-4,49
1950.02.03	1130	96,50	-4,67
1950.02.04	1080	96,48	-4,69
1950.02.05	1070	96,39	-4,78
1950.02.06	1180	96,49	-4,68
1950.02.07	1350	96,86	-4,31
1950.02.08	1300	96,84	-4,33
1950.02.09	1250	96,75	-4,42
1950.02.10	1250	96,77	-4,40
1950.02.11	1270	96,77	-4,40
1950.02.12	1350	96,86	-4,31
1950.02.13	1600	97,04	-4,13
1950.02.14	2290	97,99	-3,18
1950.02.15	2440	98,38	-2,79
1950.02.16	2490	98,43	-2,74
1950.02.17	2560	98,51	-2,66
1950.02.18	2620	98,57	-2,60
1950.02.19	2640	98,65	-2,52
1950.02.20	2560	98,58	-2,59
1950.02.21	2530	98,51	-2,66
1950.02.22	2420	98,45	-2,72
1950.02.23	2360	98,34	-2,83
1950.02.24	2320	98,23	-2,94
1950.02.25	2410	98,38	-2,79
1950.02.26	2360	98,34	-2,83
1950.02.27	2330	98,26	-2,91
1950.02.28	2400	98,31	-2,86
1950.03.01	2450	98,40	-2,77
1950.03.02	2460	98,47	-2,70
1950.03.03	2400	98,44	-2,73
1950.03.04	2200	98,17	-3,00
1950.03.05	2070	97,99	-3,18
1950.03.06	1970	97,87	-3,30
1950.03.07	1900	97,76	-3,41
1950.03.08	1840	97,67	-3,50
1950.03.09	1760	97,55	-3,62
1950.03.10	1780	97,54	-3,63
1950.03.11	1830	97,56	-3,61
1950.03.12	1890	97,66	-3,51
1950.03.13	1890	97,70	-3,47
1950.03.14	1890	97,70	-3,47
1950.03.15	1860	97,69	-3,48
1950.03.16	1790	97,60	-3,57
1950.03.17	1720	97,50	-3,67
1950.03.18	1670	97,43	-3,74
1950.03.19	1640	97,36	-3,81
1950.03.20	1630	97,33	-3,84
1950.03.21	1670	97,38	-3,79

1950.03.22	1740	97,46	-3,71
1950.03.23	1800	97,55	-3,62
1950.03.24	1840	97,61	-3,56
1950.03.25	1860	97,66	-3,51
1950.03.26	1890	97,70	-3,47
1950.03.27	1910	97,73	-3,44
1950.03.28	2000	97,80	-3,37
1950.03.29	2030	97,89	-3,28
1950.03.30	2000	97,82	-3,35
1950.03.31	1840	97,69	-3,48
1950.04.01	1770	97,59	-3,58
1950.04.02	1730	97,50	-3,67
1950.04.03	1720	97,48	-3,69
1950.04.04	1670	97,43	-3,74
1950.04.05	1630	97,38	-3,79
1950.04.06	1600	97,29	-3,88
1950.04.07	1600	97,29	-3,88
1950.04.08	1590	97,30	-3,87
1950.04.09	1570	97,26	-3,91
1950.04.10	1550	97,26	-3,91
1950.04.11	1570	97,23	-3,94
1950.04.12	1480	97,16	-4,01
1950.04.13	1530	97,14	-4,03
1950.04.14	1670	97,32	-3,85
1950.04.15	1790	97,49	-3,68
1950.04.16	1840	97,57	-3,60
1950.04.17	1960	97,76	-3,41
1950.04.18	2030	97,84	-3,33
1950.04.19	2080	97,93	-3,24
1950.04.20	2110	97,97	-3,20
1950.04.21	2080	97,99	-3,18
1950.04.22	2000	97,91	-3,26
1950.04.23	1950	97,82	-3,35
1950.04.24	1960	97,77	-3,40
1950.04.25	2120	97,87	-3,30
1950.04.26	2360	98,15	-3,02
1950.04.27	2540	98,39	-2,78
1950.04.28	2640	98,56	-2,61
1950.04.29	2720	98,71	-2,46
1950.04.30	2650	98,68	-2,49
1950.05.01	2460	98,54	-2,63
1950.05.02	2300	98,34	-2,83
1950.05.03	2130	98,12	-3,05
1950.05.04	2040	97,96	-3,21
1950.05.05	2000	97,87	-3,30
1950.05.06	2010	97,84	-3,33
1950.05.07	2100	97,91	-3,26
1950.05.08	2190	98,04	-3,13
1950.05.09	2240	98,14	-3,03
1950.05.10	2250	98,16	-3,01

1950.05.11	2280	98,19	-2,98
1950.05.12	2340	98,26	-2,91
1950.05.13	2340	98,28	-2,89
1950.05.14	2330	98,27	-2,90
1950.05.15	2390	98,25	-2,92
1950.05.16	2250	98,20	-2,97
1950.05.17	2210	98,14	-3,03
1950.05.18	2190	98,10	-3,07
1950.05.19	2170	98,05	-3,12
1950.05.20	2160	98,07	-3,10
1950.05.21	2150	98,04	-3,13
1950.05.22	2150	98,04	-3,13
1950.05.23	2170	98,04	-3,13
1950.05.24	2190	98,07	-3,10
1950.05.25	2250	98,10	-3,07
1950.05.26	2410	98,24	-2,93
1950.05.27	2480	98,42	-2,75
1950.05.28	2530	98,48	-2,69
1950.05.29	2500	98,50	-2,67
1950.05.30	2500	98,45	-2,72
1950.05.31	2410	98,44	-2,73
1950.06.01	2280	98,30	-2,87
1950.06.02	2120	98,12	-3,05
1950.06.03	2000	97,93	-3,24
1950.06.04	1960	97,81	-3,36
1950.06.05	1990	97,81	-3,36
1950.06.06	2000	97,87	-3,30
1950.06.07	1990	97,85	-3,32
1950.06.08	1980	97,83	-3,34
1950.06.09	1960	97,82	-3,35
1950.06.10	1910	97,78	-3,39
1950.06.11	1880	97,71	-3,46
1950.06.12	1860	97,67	-3,50
1950.06.13	1900	97,67	-3,50
1950.06.14	1930	97,75	-3,42
1950.06.15	1870	97,71	-3,46
1950.06.16	1890	97,72	-3,45
1950.06.17	1860	97,69	-3,48
1950.06.18	1820	97,65	-3,52
1950.06.19	1810	97,60	-3,57
1950.06.20	1800	97,59	-3,58
1950.06.21	1830	97,60	-3,57
1950.06.22	1830	97,65	-3,52
1950.06.23	1740	97,56	-3,61
1950.06.24	1670	97,43	-3,74
1950.06.25	1650	97,36	-3,81
1950.06.26	1650	97,36	-3,81
1950.06.27	1650	97,38	-3,79
1950.06.28	1560	97,30	-3,87
1950.06.29	1510	97,18	-3,99

1950.06.30	1490	97,15	-4,02
1950.07.01	1450	97,13	-4,04
1950.07.02	1410	97,04	-4,13
1950.07.03	1410	96,99	-4,18
1950.07.04	1430	97,02	-4,15
1950.07.05	1430	97,04	-4,13
1950.07.06	1390	97,03	-4,14
1950.07.07	1460	97,08	-4,09
1950.07.08	1450	97,09	-4,08
1950.07.09	1460	97,08	-4,09
1950.07.10	1490	97,10	-4,07
1950.07.11	1490	97,14	-4,03
1950.07.12	1530	97,18	-3,99
1950.07.13	1470	97,15	-4,02
1950.07.14	1450	97,06	-4,11
1950.07.15	1520	97,15	-4,02
1950.07.16	1520	97,23	-3,94
1950.07.17	1460	97,14	-4,03
1950.07.18	1620	97,10	-4,07
1950.07.19	2080	97,96	-3,21
1950.07.20	2000	97,95	-3,22
1950.07.21	1780	97,66	-3,51
1950.07.22	1660	97,45	-3,72
1950.07.23	1560	97,32	-3,85
1950.07.24	1480	97,18	-3,99
1950.07.25	1420	97,10	-4,07
1950.07.26	1400	97,01	-4,16
1950.07.27	1450	97,02	-4,15
1950.07.28	1430	97,12	-4,05
1950.07.29	1460	97,14	-4,03
1950.07.30	1400	97,04	-4,13
1950.07.31	1370	96,97	-4,20
1950.08.01	1360	96,95	-4,22
1950.08.02	1370	96,95	-4,22
1950.08.03	1420	97,04	-4,13
1950.08.04	1390	97,04	-4,13
1950.08.05	1350	96,94	-4,23
1950.08.06	1420	96,98	-4,19
1950.08.07	1770	97,31	-3,86
1950.08.08	2280	97,80	-3,37
1950.08.09	2740	98,58	-2,59
1950.08.10	2690	98,73	-2,44
1950.08.11	2470	98,58	-2,59
1950.08.12	2180	98,28	-2,89
1950.08.13	1910	97,90	-3,27
1950.08.14	1740	97,64	-3,53
1950.08.15	1660	97,43	-3,74
1950.08.16	1650	97,36	-3,81
1950.08.17	1650	97,36	-3,81
1950.08.18	1670	97,35	-3,82

1950.08.19	1670	97,40	-3,77
1950.08.20	1620	97,34	-3,83
1950.08.21	1620	97,33	-3,84
1950.08.22	1620	97,31	-3,86
1950.08.23	1650	97,37	-3,80
1950.08.24	1610	97,35	-3,82
1950.08.25	1520	97,26	-3,91
1950.08.26	1430	97,12	-4,05
1950.08.27	1400	97,03	-4,14
1950.08.28	1390	97,02	-4,15
1950.08.29	1390	97,01	-4,16
1950.08.30	1380	96,99	-4,18
1950.08.31	1360	96,97	-4,20
1950.09.01	1340	96,94	-4,23
1950.09.02	1320	96,90	-4,27
1950.09.03	1300	96,87	-4,30
1950.09.04	1280	96,80	-4,37
1950.09.05	1410	96,86	-4,31
1950.09.06	1580	97,18	-3,99
1950.09.07	1640	97,36	-3,81
1950.09.08	1620	97,33	-3,84
1950.09.09	1620	97,31	-3,86
1950.09.10	1640	97,33	-3,84
1950.09.11	1660	97,37	-3,80
1950.09.12	1680	97,39	-3,78
1950.09.13	1670	97,44	-3,73
1950.09.14	1650	97,37	-3,80
1950.09.15	1630	97,38	-3,79
1950.09.16	1560	97,28	-3,89
1950.09.17	1480	97,18	-3,99
1950.09.18	1460	97,10	-4,07
1950.09.19	1790	97,09	-4,08
1950.09.20	2540	98,06	-3,11
1950.09.21	2630	98,73	-2,44
1950.09.22	2460	98,57	-2,60
1950.09.23	2200	98,22	-2,95
1950.09.24	2120	98,01	-3,16
1950.09.25	2190	98,02	-3,15
1950.09.26	2190	98,10	-3,07
1950.09.27	2160	98,07	-3,10
1950.09.28	2080	98,02	-3,15
1950.09.29	1930	97,87	-3,30
1950.09.30	1810	97,70	-3,47
1950.10.01	1730	97,52	-3,65
1950.10.02	1650	97,44	-3,73
1950.10.03	1540	97,27	-3,90
1950.10.04	1490	97,15	-4,02
1950.10.05	1560	97,19	-3,98
1950.10.06	1590	97,28	-3,89
1950.10.07	1530	97,24	-3,93

1950.10.08	1460	97,14	-4,03
1950.10.09	1420	97,04	-4,13
1950.10.10	1350	96,95	-4,22
1950.10.11	1240	96,88	-4,29
1950.10.12	1240	96,80	-4,37
1950.10.13	1210	96,70	-4,47
1950.10.14	1170	96,63	-4,54
1950.10.15	1160	96,60	-4,57
1950.10.16	1180	96,63	-4,54
1950.10.17	1200	96,67	-4,50
1950.10.18	1180	96,66	-4,51
1950.10.19	1100	96,54	-4,63
1950.10.20	1080	96,47	-4,70
1950.10.21	1120	96,46	-4,71
1950.10.22	1440	96,76	-4,41
1950.10.23	1740	97,41	-3,76
1950.10.24	1560	97,48	-3,69
1950.10.25	1560	97,26	-3,91
1950.10.26	1370	97,00	-4,17
1950.10.27	1290	96,88	-4,29
1950.10.28	1240	96,77	-4,40
1950.10.29	1240	96,74	-4,43
1950.10.30	1240	96,75	-4,42
1950.10.31	1250	96,76	-4,41
1950.11.01	1280	96,80	-4,37
1950.11.02	1320	96,84	-4,33
1950.11.03	1390	96,96	-4,21
1950.11.04	1450	97,04	-4,13
1950.11.05	1550	97,14	-4,03
1950.11.06	1700	97,33	-3,84
1950.11.07	1960	97,73	-3,44
1950.11.08	2070	97,92	-3,25
1950.11.09	2110	97,99	-3,18
1950.11.10	2080	97,98	-3,19
1950.11.11	2020	97,92	-3,25
1950.11.12	1960	97,84	-3,33
1950.11.13	1880	97,75	-3,42
1950.11.14	1860	97,64	-3,53
1950.11.15	1980	97,71	-3,46
1950.11.16	2100	97,93	-3,24
1950.11.17	2200	98,05	-3,12
1950.11.18	2240	98,15	-3,02
1950.11.19	2320	98,16	-3,01
1950.11.20	2630	98,46	-2,71
1950.11.21	2760	98,76	-2,41
1950.11.22	2760	98,79	-2,38
1950.11.23	2640	98,65	-2,52
1950.11.24	2630	98,62	-2,55
1950.11.25	2630	98,60	-2,57
1950.11.26	2640	98,62	-2,55

1950.11.27	2560	98,58	-2,59
1950.11.28	2500	98,51	-2,66
1950.11.29	2530	98,47	-2,70
1950.11.30	2560	98,53	-2,64
1950.12.01	2550	98,53	-2,64
1950.12.02	2520	98,49	-2,68
1950.12.03	2500	98,48	-2,69
1950.12.04	2470	98,45	-2,72
1950.12.05	2400	98,39	-2,78
1950.12.06	2320	98,29	-2,88
1950.12.07	2240	98,19	-2,98
1950.12.08	2160	98,09	-3,08
1950.12.09	2120	98,03	-3,14
1950.12.10	2060	97,93	-3,24
1950.12.11	2090	97,94	-3,23
1950.12.12	2120	97,99	-3,18
1950.12.13	2120	98,01	-3,16
1950.12.14	2120	98,01	-3,16
1950.12.15	2090	97,99	-3,18
1950.12.16	2020	97,95	-3,22
1950.12.17	1990	97,84	-3,33
1950.12.18	1980	97,84	-3,33
1950.12.19	1980	97,83	-3,34
1950.12.20	1980	97,83	-3,34
1950.12.21	1960	97,83	-3,34
1950.12.22	1890	97,76	-3,41
1950.12.23	1770	97,58	-3,59
1950.12.24	1740	97,54	-3,63
1950.12.25	1700	97,44	-3,73
1950.12.26	1700	97,44	-3,73
1950.12.27	1710	97,43	-3,74
1950.12.28	1760	97,47	-3,70
1950.12.29	1840	97,61	-3,56
1950.12.30	1840	97,65	-3,52
1950.12.31	1830	97,62	-3,55
1951.01.01	1800	97,63	-3,54
1951.01.02	1650	97,43	-3,74
1951.01.03	1570	97,28	-3,89
1951.01.04	1500	97,20	-3,97
1951.01.05	1450	97,11	-4,06
1951.01.06	1420	97,03	-4,14
1951.01.07	1410	97,02	-4,15
1951.01.08	1420	97,03	-4,14
1951.01.09	1380	96,99	-4,18
1951.01.10	1370	96,99	-4,18
1951.01.11	1340	96,93	-4,24
1951.01.12	1310	96,88	-4,29
1951.01.13	1280	96,85	-4,32
1951.01.14	1280	96,81	-4,36
1951.01.15	1280	96,82	-4,35

1951.01.16	1300	96,82	-4,35
1951.01.17	1320	96,88	-4,29
1951.01.18	1270	96,80	-4,37
1951.01.19	1270	96,80	-4,37
1951.01.20	1310	96,78	-4,39
1951.01.21	1530	97,12	-4,05
1951.01.22	1900	97,47	-3,70
1951.01.23	2210	98,00	-3,17
1951.01.24	2540	98,38	-2,79
1951.01.25	2680	98,63	-2,54
1951.01.26	2680	98,67	-2,50
1951.01.27	2710	98,69	-2,48
1951.01.28	2730	98,72	-2,45
1951.01.29	2720	98,73	-2,44
1951.01.30	2570	98,67	-2,50
1951.01.31	2470	98,51	-2,66
1951.02.01	2290	98,31	-2,86
1951.02.02	2170	98,12	-3,05
1951.02.03	2090	97,99	-3,18
1951.02.04	2010	97,95	-3,22
1951.02.05	1960	97,83	-3,34
1951.02.06	1890	97,76	-3,41
1951.02.07	1810	97,62	-3,55
1951.02.08	1780	97,55	-3,62
1951.02.09	1860	97,60	-3,57
1951.02.10	1980	97,79	-3,38
1951.02.11	2070	97,91	-3,26
1951.02.12	2120	97,98	-3,19
1951.02.13	2130	98,04	-3,13
1951.02.14	2100	97,98	-3,19
1951.02.15	2090	97,98	-3,19
1951.02.16	2150	97,99	-3,18
1951.02.17	2270	98,14	-3,03
1951.02.18	2400	98,32	-2,85
1951.02.19	2400	98,37	-2,80
1951.02.20	2340	98,33	-2,84
1951.02.21	2300	98,25	-2,92
1951.02.22	2230	98,21	-2,96
1951.02.23	2200	98,12	-3,05
1951.02.24	2150	98,08	-3,09
1951.02.25	2120	98,02	-3,15
1951.02.26	2120	98,00	-3,17
1951.02.27	2200	98,08	-3,09
1951.02.28	2190	98,09	-3,08
1951.03.01	2130	98,06	-3,11
1951.03.02	2080	97,99	-3,18
1951.03.03	2020	97,90	-3,27
1951.03.04	1950	97,83	-3,34
1951.03.05	1850	97,70	-3,47
1951.03.06	1800	97,62	-3,55

1951.03.07	1740	97,52	-3,65
1951.03.08	1710	97,47	-3,70
1951.03.09	1700	97,43	-3,74
1951.03.10	1820	97,53	-3,64
1951.03.11	1960	97,76	-3,41
1951.03.12	2090	97,94	-3,23
1951.03.13	2160	98,04	-3,13
1951.03.14	2150	98,04	-3,13
1951.03.15	2160	98,05	-3,12
1951.03.16	2220	98,09	-3,08
1951.03.17	2310	98,20	-2,97
1951.03.18	2520	98,45	-2,72
1951.03.19	2560	98,55	-2,62
1951.03.20	2580	98,53	-2,64
1951.03.21	2900	98,73	-2,44
1951.03.22	3390	99,24	-1,93
1951.03.23	3670	99,59	-1,58
1951.03.24	3650	99,69	-1,48
1951.03.25	3600	99,58	-1,59
1951.03.26	3350	99,41	-1,76
1951.03.27	3260	99,31	-1,86
1951.03.28	3150	99,23	-1,94
1951.03.29	3080	99,09	-2,08
1951.03.30	2970	98,99	-2,18
1951.03.31	2970	98,98	-2,19
1951.04.01	3020	99,04	-2,13
1951.04.02	3010	99,02	-2,15
1951.04.03	3150	99,06	-2,11
1951.04.04	3390	99,41	-1,76
1951.04.05	3320	99,36	-1,81
1951.04.06	3250	99,32	-1,85
1951.04.07	3060	99,20	-1,97
1951.04.08	2910	98,98	-2,19
1951.04.09	2810	98,85	-2,32
1951.04.10	2740	98,80	-2,37
1951.04.11	2710	98,71	-2,46
1951.04.12	2700	98,70	-2,47
1951.04.13	2610	98,64	-2,53
1951.04.14	2520	98,56	-2,61
1951.04.15	2390	98,43	-2,74
1951.04.16	2250	98,26	-2,91
1951.04.17	2160	98,22	-2,95
1951.04.18	2140	98,03	-3,14
1951.04.19	2020	97,93	-3,24
1951.04.20	1930	97,82	-3,35
1951.04.21	1950	97,75	-3,42
1951.04.22	2000	97,83	-3,34
1951.04.23	2160	97,87	-3,30
1951.04.24	2260	98,13	-3,04
1951.04.25	2360	98,25	-2,92

1951.04.26	2340	98,31	-2,86
1951.04.27	2290	98,20	-2,97
1951.04.28	2350	98,22	-2,95
1951.04.29	2420	98,29	-2,88
1951.04.30	2560	98,46	-2,71
1951.05.01	2760	98,72	-2,45
1951.05.02	2840	98,82	-2,35
1951.05.03	2770	98,82	-2,35
1951.05.04	2640	98,70	-2,47
1951.05.05	2630	98,61	-2,56
1951.05.06	2650	98,63	-2,54
1951.05.07	2830	98,73	-2,44
1951.05.08	3220	99,05	-2,12
1951.05.09	3360	99,35	-1,82
1951.05.10	3270	99,35	-1,82
1951.05.11	3260	99,28	-1,89
1951.05.12	3480	99,29	-1,88
1951.05.13	4190	99,83	-1,34
1951.05.14	4900	100,50	-0,67
1951.05.15	5190	101,04	-0,13
1951.05.16	4940	100,98	-0,19
1951.05.17	4440	100,65	-0,52
1951.05.18	4000	100,21	-0,96
1951.05.19	3690	99,84	-1,33
1951.05.20	3410	99,55	-1,62
1951.05.21	3220	99,34	-1,83
1951.05.22	3070	99,18	-1,99
1951.05.23	2980	99,03	-2,14
1951.05.24	2940	98,98	-2,19
1951.05.25	2930	98,95	-2,22
1951.05.26	2920	98,93	-2,24
1951.05.27	2970	98,94	-2,23
1951.05.28	3160	99,05	-2,12
1951.05.29	3320	99,26	-1,91
1951.05.30	3460	99,42	-1,75
1951.05.31	3590	99,55	-1,62
1951.06.01	3600	99,65	-1,52
1951.06.02	3370	99,53	-1,64
1951.06.03	3170	99,25	-1,92
1951.06.04	3030	99,12	-2,05
1951.06.05	3030	99,05	-2,12
1951.06.06	3050	99,06	-2,11
1951.06.07	3050	99,06	-2,11
1951.06.08	3090	99,08	-2,09
1951.06.09	3310	99,21	-1,96
1951.06.10	3770	99,59	-1,58
1951.06.11	3960	99,97	-1,20
1951.06.12	4070	99,97	-1,20
1951.06.13	4140	100,09	-1,08
1951.06.14	4090	100,17	-1,00

1951.06.15	3810	99,99	-1,18
1951.06.16	3630	99,76	-1,41
1951.06.17	3500	99,56	-1,61
1951.06.18	3380	99,45	-1,72
1951.06.19	3380	99,40	-1,77
1951.06.20	3410	99,41	-1,76
1951.06.21	3430	99,44	-1,73
1951.06.22	3530	99,49	-1,68
1951.06.23	3620	99,61	-1,56
1951.06.24	3600	99,66	-1,51
1951.06.25	3440	99,55	-1,62
1951.06.26	3310	99,42	-1,75
1951.06.27	3270	99,30	-1,87
1951.06.28	3310	99,30	-1,87
1951.06.29	3230	99,30	-1,87
1951.06.30	3090	99,18	-1,99
1951.07.01	2940	99,03	-2,14
1951.07.02	2820	98,89	-2,28
1951.07.03	2680	98,76	-2,41
1951.07.04	2550	98,59	-2,58
1951.07.05	2450	98,47	-2,70
1951.07.06	2310	98,31	-2,86
1951.07.07	2220	98,17	-3,00
1951.07.08	2200	98,11	-3,06
1951.07.09	2220	98,12	-3,05
1951.07.10	2170	98,13	-3,04
1951.07.11	2120	98,02	-3,15
1951.07.12	2120	98,00	-3,17
1951.07.13	2220	98,08	-3,09
1951.07.14	2200	98,14	-3,03
1951.07.15	2190	98,09	-3,08
1951.07.16	2340	98,19	-2,98
1951.07.17	2400	98,37	-2,80
1951.07.18	2430	98,33	-2,84
1951.07.19	2690	98,46	-2,71
1951.07.20	3260	99,09	-2,08
1951.07.21	3660	99,55	-1,62
1951.07.22	3610	99,68	-1,49
1951.07.23	3320	99,48	-1,69
1951.07.24	3000	99,18	-1,99
1951.07.25	3700	98,88	-2,29
1951.07.26	3450	98,58	-2,59
1951.07.27	2540	98,47	-2,70
1951.07.28	2870	98,70	-2,47
1951.07.29	3130	99,03	-2,14
1951.07.30	3320	99,33	-1,84
1951.07.31	3530	99,35	-1,82
1951.08.01	2900	99,09	-2,08
1951.08.02	2610	98,75	-2,42
1951.08.03	2360	98,44	-2,73

1951.08.04	1510	98,21	-2,96
1951.08.05	2210	98,14	-3,03
1951.08.06	2170	98,09	-3,08
1951.08.07	2110	98,03	-3,14
1951.08.08	2090	97,97	-3,20
1951.08.09	2080	97,97	-3,20
1951.08.10	2040	97,95	-3,22
1951.08.11	1960	97,84	-3,33
1951.08.12	1960	97,76	-3,41
1951.08.13	2240	97,96	-3,21
1951.08.14	2390	98,29	-2,88
1951.08.15	2300	98,31	-2,86
1951.08.16	2160	98,14	-3,03
1951.08.17	2090	97,98	-3,19
1951.08.18	2110	97,98	-3,19
1951.08.19	2160	98,01	-3,16
1951.08.20	2250	98,11	-3,06
1951.08.21	2270	98,23	-2,94
1951.08.22	2120	98,11	-3,06
1951.08.23	1960	97,91	-3,26
1951.08.24	1840	97,71	-3,46
1951.08.25	1740	97,55	-3,62
1951.08.26	1700	97,45	-3,72
1951.08.27	1680	97,41	-3,76
1951.08.28	1650	97,41	-3,76
1951.08.29	1600	97,33	-3,84
1951.08.30	1590	97,29	-3,88
1951.08.31	1620	97,29	-3,88
1951.09.01	1560	97,29	-3,88
1951.09.02	1490	97,18	-3,99
1951.09.03	1430	97,09	-4,08
1951.09.04	1430	97,03	-4,14
1951.09.05	1460	97,07	-4,10
1951.09.06	1420	97,07	-4,10
1951.09.07	1420	97,01	-4,16
1951.09.08	1440	97,06	-4,11
1951.09.09	1420	97,07	-4,10
1951.09.10	1380	97,00	-4,17
1951.09.11	1350	96,97	-4,20
1951.09.12	1310	96,89	-4,28
1951.09.13	1290	96,85	-4,32
1951.09.14	1260	96,81	-4,36
1951.09.15	1240	96,76	-4,41
1951.09.16	1230	96,73	-4,44
1951.09.17	1230	96,73	-4,44
1951.09.18	1240	96,74	-4,43
1951.09.19	1240	96,75	-4,42
1951.09.20	1240	96,74	-4,43
1951.09.21	1240	96,73	-4,44
1951.09.22	1270	96,77	-4,40

1951.09.23	1220	96,75	-4,42
1951.09.24	1200	96,70	-4,47
1951.09.25	1170	96,68	-4,49
1951.09.26	1160	96,62	-4,55
1951.09.27	1140	96,56	-4,61
1951.09.28	1120	96,53	-4,64
1951.09.29	1120	96,48	-4,69
1951.09.30	1120	96,52	-4,65
1951.10.01	1220	96,67	-4,50
1951.10.02	1270	96,80	-4,37
1951.10.03	1250	96,80	-4,37
1951.10.04	1200	96,71	-4,46
1951.10.05	1140	96,61	-4,56
1951.10.06	1100	96,52	-4,65
1951.10.07	1060	96,43	-4,74
1951.10.08	1040	96,39	-4,78
1951.10.09	1030	96,35	-4,82
1951.10.10	1020	96,33	-4,84
1951.10.11	1000	96,30	-4,87
1951.10.12	980	96,36	-4,81
1951.10.13	970	96,23	-4,94
1951.10.14	965	96,21	-4,96
1951.10.15	960	96,20	-4,97
1951.10.16	960	96,20	-4,97
1951.10.17	950	96,19	-4,98
1951.10.18	930	96,16	-5,01
1951.10.19	910	96,12	-5,05
1951.10.20	905	96,09	-5,08
1951.10.21	905	96,09	-5,08
1951.10.22	905	96,09	-5,08
1951.10.23	905	96,09	-5,08
1951.10.24	905	96,09	-5,08
1951.10.25	890	96,08	-5,09
1951.10.26	885	96,05	-5,12
1951.10.27	875	96,03	-5,14
1951.10.28	870	96,02	-5,15
1951.10.29	875	96,03	-5,14
1951.10.30	875	96,03	-5,14
1951.10.31	860	96,01	-5,16
1951.11.01	846	95,98	-5,19
1951.11.02	855	95,98	-5,19
1951.11.03	865	96,01	-5,16
1951.11.04	885	96,02	-5,15
1951.11.05	945	96,09	-5,08
1951.11.06	975	96,28	-4,89
1951.11.07	1020	96,33	-4,84
1951.11.08	1020	96,33	-4,84
1951.11.09	1020	96,31	-4,86
1951.11.10	1010	96,30	-4,87
1951.11.11	990	96,25	-4,92

1951.11.12	1030	96,28	-4,89
1951.11.13	1080	96,41	-4,76
1951.11.14	1080	96,43	-4,74
1951.11.15	1050	96,38	-4,79
1951.11.16	1100	96,42	-4,75
1951.11.17	1120	96,52	-4,65
1951.11.18	1100	96,49	-4,68
1951.11.19	1100	96,48	-4,69
1951.11.20	1100	96,50	-4,67
1951.11.21	1080	96,45	-4,72
1951.11.22	1070	96,42	-4,75
1951.11.23	1070	96,42	-4,75
1951.11.24	1070	96,42	-4,75
1951.11.25	1080	96,43	-4,74
1951.11.26	1210	96,62	-4,55
1951.11.27	1230	96,72	-4,45
1951.11.28	1240	96,73	-4,44
1951.11.29	1270	96,77	-4,40
1951.11.30	1280	96,82	-4,35
1951.12.01	1270	96,81	-4,36
1951.12.02	1260	96,78	-4,39
1951.12.03	1270	96,78	-4,39
1951.12.04	1350	96,88	-4,29
1951.12.05	1380	96,99	-4,18
1951.12.06	1330	96,92	-4,25
1951.12.07	1300	96,86	-4,31
1951.12.08	1300	96,84	-4,33
1951.12.09	1320	96,88	-4,29
1951.12.10	1310	96,87	-4,30
1951.12.11	1270	96,87	-4,30
1951.12.12	1250	96,80	-4,37
1951.12.13	1240	96,74	-4,43
1951.12.14	1240	96,76	-4,41
1951.12.15	1220	96,73	-4,44
1951.12.16	1210	96,70	-4,47
1951.12.17	1200	96,70	-4,47
1951.12.18	1180	96,66	-4,51
1951.12.19	1220	96,63	-4,54
1951.12.20	1480	97,01	-4,16
1951.12.21	1580	97,27	-3,90
1951.12.22	1530	97,23	-3,94
1951.12.23	1420	97,09	-4,08
1951.12.24	1370	97,00	-4,17
1951.12.25	1300	96,88	-4,29
1951.12.26	1240	96,77	-4,40
1951.12.27	1190	96,70	-4,47
1951.12.28	1160	96,63	-4,54
1951.12.29	1140	96,57	-4,60
1951.12.30	1150	96,55	-4,62
1951.12.31	1220	96,67	-4,50

1952.01.01	1360	96,79	-4,38
1952.01.02	1460	96,90	-4,27
1952.01.03	1280	96,87	-4,30
1952.01.04	1410	96,84	-4,33
1952.01.05	1450	96,87	-4,30
1952.01.06	1430	96,84	-4,33
1952.01.07	1390	96,82	-4,35
1952.01.08	1360	96,77	-4,40
1952.01.09	1290	96,70	-4,47
1952.01.10	1260	96,64	-4,53
1952.01.11	1210	96,58	-4,59
1952.01.12	1190	96,54	-4,63
1952.01.13	1170	96,51	-4,66
1952.01.14	1170	96,51	-4,66
1952.01.15	1320	96,76	-4,41
1952.01.16	1550	97,00	-4,17
1952.01.17	1600	97,06	-4,11
1952.01.18	1660	97,13	-4,04
1952.01.19	1700	97,19	-3,98
1952.01.20	1680	97,14	-4,03
1952.01.21	1660	97,08	-4,09
1952.01.22	1580	97,01	-4,16
1952.01.23	1540	96,98	-4,19
1952.01.24	1450	96,88	-4,29
1952.01.25	1390	96,83	-4,34
1952.01.26	1340	96,73	-4,44
1952.01.27	1320	96,71	-4,46
1952.01.28	1290	96,65	-4,52
1952.01.29	1230	96,60	-4,57
1952.01.30	1200	96,51	-4,66
1952.01.31	1130	96,44	-4,73
1952.02.01	1100	96,36	-4,81
1952.02.02	1140	96,43	-4,74
1952.02.03	1080	96,34	-4,83
1952.02.04	1110	96,38	-4,79
1952.02.05	1120	96,40	-4,77
1952.02.06	1110	96,36	-4,81
1952.02.07	1090	96,34	-4,83
1952.02.08	1070	96,32	-4,85
1952.02.09	1060	96,31	-4,86
1952.02.10	1050	96,27	-4,90
1952.02.11	1050	96,25	-4,92
1952.02.12	1050	96,24	-4,93
1952.02.13	1060	96,31	-4,86
1952.02.14	1070	96,32	-4,85
1952.02.15	1140	96,45	-4,72
1952.02.16	1230	96,61	-4,56
1952.02.17	1260	96,64	-4,53
1952.02.18	1230	96,59	-4,58
1952.02.19	1220	96,59	-4,58

1952.02.20	1250	96,62	-4,55
1952.02.21	1200	96,56	-4,61
1952.02.22	1220	96,55	-4,62
1952.02.23	1220	96,57	-4,60
1952.02.24	1250	96,61	-4,56
1952.02.25	1410	96,83	-4,34
1952.02.26	1740	97,30	-3,87
1952.02.27	1990	97,57	-3,60
1952.02.28	2070	97,69	-3,48
1952.02.29	2240	97,88	-3,29
1952.03.01	2370	98,05	-3,12
1952.03.02	2520	98,26	-2,91
1952.03.03	2640	98,38	-2,79
1952.03.04	2740	98,50	-2,67
1952.03.05	2810	98,60	-2,57
1952.03.06	2860	98,62	-2,55
1952.03.07	2830	98,62	-2,55
1952.03.08	2810	98,59	-2,58
1952.03.09	2950	98,66	-2,51
1952.03.10	3080	98,89	-2,28
1952.03.11	2960	98,75	-2,42
1952.03.12	2780	98,54	-2,63
1952.03.13	2650	98,38	-2,79
1952.03.14	2570	98,28	-2,89
1952.03.15	2620	98,39	-2,78
1952.03.16	2780	98,55	-2,62
1952.03.17	2810	98,59	-2,58
1952.03.18	2730	98,48	-2,69
1952.03.19	2600	98,30	-2,87
1952.03.20	2520	98,20	-2,97
1952.03.21	2480	98,18	-2,99
1952.03.22	2600	98,35	-2,82
1952.03.23	2830	98,56	-2,61
1952.03.24	3320	99,17	-2,00
1952.03.25	3790	99,68	-1,49
1952.03.26	4110	100,13	-1,04
1952.03.27	4580	100,55	-0,62
1952.03.28	4860	100,75	-0,42
1952.03.29	5110	100,97	-0,20
1952.03.30	5220	101,16	-0,01
1952.03.31	5280	101,11	-0,06
1952.04.01	5060	100,91	-0,26
1952.04.02	5010	100,87	-0,30
1952.04.03	5130	100,98	-0,19
1952.04.04	5450	101,24	0,07
1952.04.05	5700	101,46	0,29
1952.04.06	5750	101,52	0,35
1952.04.07	5550	101,35	0,18
1952.04.08	5230	101,07	-0,10
1952.04.09	4910	100,77	-0,40

1952.04.10	4510	100,44	-0,73	
1952.04.11	4200	100,17	-1,00	
1952.04.12	4110	100,08	-1,09	
1952.04.13	4220	100,20	-0,97	
1952.04.14	4510	100,46	-0,71	
1952.04.15	4940	100,72	-0,45	
1952.04.16	5010	100,88	-0,29	
1952.04.17	5040	100,91	-0,26	
1952.04.18	5010	100,87	-0,30	
1952.04.19	4960	100,82	-0,35	
1952.04.20	4940	100,80	-0,37	
1952.04.21	4890	100,77	-0,40	
1952.04.22	4810	100,71	-0,46	
1952.04.23	4660	100,57	-0,60	
1952.04.24	4510	100,45	-0,72	
1952.04.25	4380	100,31	-0,86	
1952.04.26	4270	100,18	-0,99	
1952.04.27	4180	100,15	-1,02	
1952.04.28	4050	100,02	-1,15	
1952.04.29	3900	99,85	-1,32	
1952.04.30	3800	99,66	-1,51	
1952.05.01	3770	99,61	-1,56	
1952.05.02	3670	99,47	-1,70	1
1952.05.03	3530	99,33	-1,84	1
1952.05.04	3430	99,23	-1,94	1
1952.05.05	3380	99,19	-1,98	1
1952.05.06	3360	99,15	-2,02	
1952.05.07	3320	99,13	-2,04	
1952.05.08	3300	99,09	-2,08	
1952.05.09	3200	98,99	-2,18	
1952.05.10	3140	98,92	-2,25	
1952.05.11	3060	98,85	-2,32	
1952.05.12	2970	98,78	-2,39	
1952.05.13	3010	98,78	-2,39	
1952.05.14	2970	98,78	-2,39	
1952.05.15	2970	98,78	-2,39	
1952.05.16	3030	98,81	-2,36	
1952.05.17	3010	98,79	-2,38	
1952.05.18	2900	98,68	-2,49	
1952.05.19	2830	98,61	-2,56	
1952.05.20	3060	98,88	-2,29	
1952.05.21	3180	98,97	-2,20	
1952.05.22	2950	98,73	-2,44	
1952.05.23	2760	98,48	-2,69	
1952.05.24	2730	98,38	-2,79	
1952.05.25	2550	98,28	-2,89	
1952.05.26	2420	98,14	-3,03	
1952.05.27	2520	98,26	-2,91	
1952.05.28	3260	99,05	-2,12	
1952.05.29	3650	99,48	-1,69	

1952.05.30	3740	99,60	-1,57
1952.05.31	3710	99,50	-1,67
1952.06.01	3440	99,25	-1,92
1952.06.02	3260	99,05	-2,12
1952.06.03	3130	98,91	-2,26
1952.06.04	3010	98,82	-2,35
1952.06.05	2950	98,74	-2,43
1952.06.06	2970	98,76	-2,41
1952.06.07	3100	98,86	-2,31
1952.06.08	3140	98,91	-2,26
1952.06.09	2990	98,82	-2,35
1952.06.10	2910	98,72	-2,45
1952.06.11	2970	98,76	-2,41
1952.06.12	3010	98,84	-2,33
1952.06.13	2920	98,72	-2,45
1952.06.14	2790	98,56	-2,61
1952.06.15	2700	98,46	-2,71
1952.06.16	2570	98,26	-2,91
1952.06.17	2520	98,21	-2,96
1952.06.18	2570	98,26	-2,91
1952.06.19	2650	98,39	-2,78
1952.06.20	2830	98,56	-2,61
1952.06.21	2950	98,76	-2,41
1952.06.22	3050	98,86	-2,31
1952.06.23	3380	99,15	-2,02
1952.06.24	3670	99,49	-1,68
1952.06.25	3580	99,41	-1,76
1952.06.26	3320	99,07	-2,10
1952.06.27	3100	98,87	-2,30
1952.06.28	2950	98,93	-2,24
1952.06.29	3470	99,25	-1,92
1952.06.30	3670	99,49	-1,68
1952.07.01	3550	99,31	-1,86
1952.07.02	3160	98,92	-2,25
1952.07.03	2840	98,61	-2,56
1952.07.04	2650	98,38	-2,79
1952.07.05	2520	98,20	-2,97
1952.07.06	2360	98,09	-3,08
1952.07.07	2320	97,99	-3,18
1952.07.08	2260	97,90	-3,27
1952.07.09	2190	97,86	-3,31
1952.07.10	2120	97,76	-3,41
1952.07.11	2050	97,68	-3,49
1952.07.12	2000	97,58	-3,59
1952.07.13	2060	97,64	-3,53
1952.07.14	2080	97,72	-3,45
1952.07.15	2020	97,63	-3,54
1952.07.16	1950	97,52	-3,65
1952.07.17	1890	97,44	-3,73
1952.07.18	1880	97,44	-3,73

1952.07.19	1890	97,44	-3,73
1952.07.20	1900	97,52	-3,65
1952.07.21	1930	97,50	-3,67
1952.07.22	1860	97,40	-3,77
1952.07.23	1790	97,32	-3,85
1952.07.24	1720	97,20	-3,97
1952.07.25	1620	97,06	-4,11
1952.07.26	1540	96,97	-4,20
1952.07.27	1540	96,99	-4,18
1952.07.28	1540	96,99	-4,18
1952.07.29	1480	96,93	-4,24
1952.07.30	1430	96,89	-4,28
1952.07.31	1340	96,74	-4,43
1952.08.01	1310	96,71	-4,46
1952.08.02	1380	96,81	-4,36
1952.08.03	1460	96,91	-4,26
1952.08.04	1410	96,75	-4,42
1952.08.05	1390	96,79	-4,38
1952.08.06	1350	96,75	-4,42
1952.08.07	1360	96,77	-4,40
1952.08.08	1450	96,89	-4,28
1952.08.09	1560	97,02	-4,15
1952.08.10	1520	96,99	-4,18
1952.08.11	1460	96,89	-4,28
1952.08.12	1430	96,85	-4,32
1952.08.13	1390	96,81	-4,36
1952.08.14	1360	96,77	-4,40
1952.08.15	1360	96,77	-4,40
1952.08.16	1320	96,73	-4,44
1952.08.17	1310	96,70	-4,47
1952.08.18	1290	96,69	-4,48
1952.08.19	1290	96,70	-4,47
1952.08.20	1320	96,73	-4,44
1952.08.21	1450	96,90	-4,27
1952.08.22	1620	97,08	-4,09
1952.08.23	1620	97,06	-4,11
1952.08.24	1540	96,98	-4,19
1952.08.25	1640	97,12	-4,05
1952.08.26	1780	97,32	-3,85
1952.08.27	1810	97,36	-3,81
1952.08.28	1720	97,21	-3,96
1952.08.29	1620	97,06	-4,11
1952.08.30	1580	97,02	-4,15
1952.08.31	1500	96,93	-4,24
1952.09.01	1450	96,87	-4,30
1952.09.02	1360	96,76	-4,41
1952.09.03	1310	96,67	-4,50
1952.09.04	1280	96,66	-4,51
1952.09.05	1430	96,87	-4,30
1952.09.06	1540	96,99	-4,18

1952.09.07	1560	97,01	-4,16
1952.09.08	1500	96,94	-4,23
1952.09.09	1420	96,85	-4,32
1952.09.10	1450	96,88	-4,29
1952.09.11	1620	97,06	-4,11
1952.09.12	1900	97,50	-3,67
1952.09.13	2310	97,99	-3,18
1952.09.14	2280	97,96	-3,21
1952.09.15	2100	97,74	-3,43
1952.09.16	1990	97,59	-3,58
1952.09.17	2070	97,71	-3,46
1952.09.18	2100	97,76	-3,41
1952.09.19	2040	97,64	-3,53
1952.09.20	1950	97,52	-3,65
1952.09.21	1810	97,34	-3,83
1952.09.22	1720	97,23	-3,94
1952.09.23	1720	97,22	-3,95
1952.09.24	1760	97,28	-3,89
1952.09.25	1720	97,20	-3,97
1952.09.26	1660	97,13	-4,04
1952.09.27	1660	97,14	-4,03
1952.09.28	1740	97,26	-3,91
1952.09.29	1680	97,18	-3,99
1952.09.30	1630	97,10	-4,07
1952.10.01	1630	97,08	-4,09
1952.10.02	1670	97,16	-4,01
1952.10.03	1670	97,16	-4,01
1952.10.04	1620	97,14	-4,03
1952.10.05	1640	97,08	-4,09
1952.10.06	1640	97,12	-4,05
1952.10.07	1720	97,23	-3,94
1952.10.08	1740	97,25	-3,92
1952.10.09	1760	97,29	-3,88
1952.10.10	1840	97,39	-3,78
1952.10.11	1900	97,48	-3,69
1952.10.12	1970	97,52	-3,65
1952.10.13	1940	97,54	-3,63
1952.10.14	1860	97,52	-3,65
1952.10.15	1840	97,39	-3,78
1952.10.16	1840	97,37	-3,80
1952.10.17	1790	97,28	-3,89
1952.10.18	1800	97,28	-3,89
1952.10.19	1870	97,43	-3,74
1952.10.20	1900	97,48	-3,69
1952.10.21	1890	97,44	-3,73
1952.10.22	1820	97,36	-3,81
1952.10.23	1740	97,23	-3,94
1952.10.24	1680	97,16	-4,01
1952.10.25	1680	97,16	-4,01
1952.10.26	1840	97,36	-3,81

1952.10.27	1940	97,54	-3,63
1952.10.28	2040	97,66	-3,51
1952.10.29	2210	97,94	-3,23
1952.10.30	2860	98,68	-2,49
1952.10.31	3120	98,91	-2,26
1952.11.01	2850	98,82	-2,35
1952.11.02	2660	98,56	-2,61
1952.11.03	2460	98,34	-2,83
1952.11.04	2380	98,26	-2,91
1952.11.05	2380	98,24	-2,93
1952.11.06	2380	98,26	-2,91
1952.11.07	2680	98,60	-2,57
1952.11.08	2830	98,78	-2,39
1952.11.09	2830	98,82	-2,35
1952.11.10	2910	98,88	-2,29
1952.11.11	3200	99,15	-2,02
1952.11.12	3160	99,09	-2,08
1952.11.13	3110	99,13	-2,04
1952.11.14	3160	99,11	-2,06
1952.11.15	3200	99,12	-2,05
1952.11.16	3140	99,11	-2,06
1952.11.17	2990	98,89	-2,28
1952.11.18	2870	98,76	-2,41
1952.11.19	2720	98,62	-2,55
1952.11.20	2580	98,51	-2,66
1952.11.21	2560	98,48	-2,69
1952.11.22	2660	98,56	-2,61
1952.11.23	2890	98,84	-2,33
1952.11.24	3100	99,01	-2,16
1952.11.25	3080	99,01	-2,16
1952.11.26	2890	98,80	-2,37
1952.11.27	2740	98,62	-2,55
1952.11.28	2560	98,46	-2,71
1952.11.29	2420	98,30	-2,87
1952.11.30	2330	98,21	-2,96
1952.12.01	2510	98,41	-2,76
1952.12.02	2830	98,78	-2,39
1952.12.03	3040	98,97	-2,20
1952.12.04	3160	99,07	-2,10
1952.12.05	3310	99,25	-1,92
1952.12.06	3390	99,34	-1,83
1952.12.07	3390	99,30	-1,87
1952.12.08	3250	99,15	-2,02
1952.12.09	3040	98,95	-2,22
1952.12.10	2750	98,66	-2,51
1952.12.11	2440	98,32	-2,85
1952.12.12	2210	98,05	-3,12
1952.12.13	2090	97,88	-3,29
1952.12.14	2040	97,84	-3,33
1952.12.15	1990	97,78	-3,39

1952.12.16	2040	97,83	-3,34
1952.12.17	2040	97,93	-3,24
1952.12.18	2070	97,88	-3,29
1952.12.19	2060	97,88	-3,29
1952.12.20	2010	97,84	-3,33
1952.12.21	1990	97,74	-3,43
1952.12.22	1920	97,64	-3,53
1952.12.23	1830	97,56	-3,61
1952.12.24	1840	97,52	-3,65
1952.12.25	1870	97,61	-3,56
1952.12.26	2000	97,72	-3,45
1952.12.27	2120	97,94	-3,23
1952.12.28	2190	98,02	-3,15
1952.12.29	2190	98,03	-3,14
1952.12.30	2190	98,04	-3,13
1952.12.31	2160	97,99	-3,18
1953.01.01	2120	97,98	-3,19
1953.01.02	2030	97,94	-3,23
1953.01.03	2070	98,00	-3,17
1953.01.04	2090	98,02	-3,15
1953.01.05	2240	98,20	-2,97
1953.01.06	2260	98,26	-2,91
1953.01.07	2240	98,26	-2,91
1953.01.08	2190	98,14	-3,03
1953.01.09	2110	98,02	-3,15
1953.01.10	2090	97,98	-3,19
1953.01.11	2010	97,88	-3,29
1953.01.12	1980	97,84	-3,33
1953.01.13	1900	97,72	-3,45
1953.01.14	1800	97,58	-3,59
1953.01.15	1660	97,38	-3,79
1953.01.16	1560	97,26	-3,91
1953.01.17	1480	97,08	-4,09
1953.01.18	1440	96,98	-4,19
1953.01.19	1420	97,02	-4,15
1953.01.20	1400	96,98	-4,19
1953.01.21	1360	96,88	-4,29
1953.01.22	1340	96,97	-4,20
1953.01.23	1310	96,82	-4,35
1953.01.24	1280	96,78	-4,39
1953.01.25	1250	96,76	-4,41
1953.01.26	1250	96,75	-4,42
1953.01.27	1250	96,75	-4,42
1953.01.28	1240	96,73	-4,44
1953.01.29	1240	96,73	-4,44
1953.01.30	1210	96,71	-4,46
1953.01.31	1290	96,83	-4,34
1953.02.01	1630	97,38	-3,79
1953.02.02	2070	97,98	-3,19
1953.02.03	2220	98,18	-2,99

1953.02.04	2190	98,14	-3,03
1953.02.05	2110	98,04	-3,13
1953.02.06	1990	97,88	-3,29
1953.02.07	1890	97,69	-3,48
1953.02.08	1800	97,59	-3,58
1953.02.09	1750	97,54	-3,63
1953.02.10	1660	97,44	-3,73
1953.02.11	1630	97,34	-3,83
1953.02.12	1580	97,24	-3,93
1953.02.13	1510	97,16	-4,01
1953.02.14	1480	97,12	-4,05
1953.02.15	1510	97,11	-4,06
1953.02.16	1490	97,12	-4,05
1953.02.17	1460	97,08	-4,09
1953.02.18	1400	96,96	-4,21
1953.02.19	1330	96,86	-4,31
1953.02.20	1310	96,82	-4,35
1953.02.21	1290	96,82	-4,35
1953.02.22	1360	96,92	-4,25
1953.02.23	1460	97,12	-4,05
1953.02.24	1510	97,38	-3,79
1953.02.25	1950	97,83	-3,34
1953.02.26	2350	98,33	-2,84
1953.02.27	2560	98,56	-2,61
1953.02.28	2600	98,58	-2,59
1953.03.01	2550	98,54	-2,63
1953.03.02	2530	98,50	-2,67
1953.03.03	2470	98,45	-2,72
1953.03.04	2400	98,39	-2,78
1953.03.05	2310	98,26	-2,91
1953.03.06	2190	98,11	-3,06
1953.03.07	2120	98,04	-3,13
1953.03.08	2120	98,03	-3,14
1953.03.09	2160	98,03	-3,14
1953.03.10	2090	97,98	-3,19
1953.03.11	2010	97,92	-3,25
1953.03.12	1960	97,82	-3,35
1953.03.13	1900	97,68	-3,49
1953.03.14	1830	97,61	-3,56
1953.03.15	1780	97,56	-3,61
1953.03.16	1740	97,47	-3,70
1953.03.17	1670	97,39	-3,78
1953.03.18	1620	97,33	-3,84
1953.03.19	1560	97,24	-3,93
1953.03.20	1560	97,23	-3,94
1953.03.21	1620	97,32	-3,85
1953.03.22	1690	97,42	-3,75
1953.03.23	1750	97,53	-3,64
1953.03.24	1840	97,63	-3,54
1953.03.25	1920	97,73	-3,44

1953.03.26	1960	97,80	-3,37
1953.03.27	2040	97,96	-3,21
1953.03.28	2120	98,06	-3,11
1953.03.29	2190	98,10	-3,07
1953.03.30	2270	98,20	-2,97
1953.03.31	2350	98,30	-2,87
1953.04.01	2330	98,30	-2,87
1953.04.02	2350	98,30	-2,87
1953.04.03	2410	98,39	-2,78
1953.04.04	2490	98,48	-2,69
1953.04.05	2460	98,46	-2,71
1953.04.06	2450	98,44	-2,73
1953.04.07	2440	98,44	-2,73
1953.04.08	2510	98,47	-2,70
1953.04.09	2490	98,48	-2,69
1953.04.10	2460	98,46	-2,71
1953.04.11	2380	98,38	-2,79
1953.04.12	2310	98,18	-2,99
1953.04.13	2240	98,20	-2,97
1953.04.14	2220	98,18	-2,99
1953.04.15	2240	98,16	-3,01
1953.04.16	2160	98,07	-3,10
1953.04.17	2120	98,01	-3,16
1953.04.18	2110	98,00	-3,17
1953.04.19	2110	98,00	-3,17
1953.04.20	2120	98,01	-3,16
1953.04.21	2160	98,08	-3,09
1953.04.22	2140	98,08	-3,09
1953.04.23	2110	98,00	-3,17
1953.04.24	2090	97,98	-3,19
1953.04.25	2080	97,96	-3,21
1953.04.26	2090	97,92	-3,25
1953.04.27	2040	97,93	-3,24
1953.04.28	2030	97,91	-3,26
1953.04.29	1990	97,90	-3,27
1953.04.30	2010	97,90	-3,27
1953.05.01	2060	97,96	-3,21
1953.05.02	2210	98,14	-3,03
1953.05.03	2450	98,45	-2,72
1953.05.04	2590	98,60	-2,57
1953.05.05	2510	98,50	-2,67
1953.05.06	2350	98,28	-2,89
1953.05.07	2240	98,20	-2,97
1953.05.08	2220	98,16	-3,01
1953.05.09	2290	98,22	-2,95
1953.05.10	2380	98,32	-2,85
1953.05.11	2470	98,46	-2,71
1953.05.12	2420	98,40	-2,77
1953.05.13	2380	98,34	-2,83
1953.05.14	2380	98,35	-2,82

1953.05.15	2400	98,35	-2,82
1953.05.16	2490	98,46	-2,71
1953.05.17	2550	98,54	-2,63
1953.05.18	2580	98,55	-2,62
1953.05.19	2590	98,60	-2,57
1953.05.20	2580	98,58	-2,59
1953.05.21	2560	98,55	-2,62
1953.05.22	2660	98,68	-2,49
1953.05.23	2810	98,85	-2,32
1953.05.24	2890	98,94	-2,23
1953.05.25	3040	99,02	-2,15
1953.05.26	3010	99,06	-2,11
1953.05.27	3000	99,05	-2,12
1953.05.28	2930	98,96	-2,21
1953.05.29	2800	98,82	-2,35
1953.05.30	2700	98,71	-2,46
1953.05.31	2770	98,80	-2,37
1953.06.01	2910	98,94	-2,23
1953.06.02	2900	98,95	-2,22
1953.06.03	2720	98,73	-2,44
1953.06.04	2560	98,57	-2,60
1953.06.05	2420	98,33	-2,84
1953.06.06	2310	98,28	-2,89
1953.06.07	2310	98,26	-2,91
1953.06.08	2260	98,21	-2,96
1953.06.09	2170	98,10	-3,07
1953.06.10	2170	98,10	-3,07
1953.06.11	2160	98,11	-3,06
1953.06.12	2160	98,09	-3,08
1953.06.13	2260	98,24	-2,93
1953.06.14	2420	98,46	-2,71
1953.06.15	2660	98,69	-2,48
1953.06.16	3140	99,18	-1,99
1953.06.17	3100	99,16	-2,01
1953.06.18	2870	98,88	-2,29
1953.06.19	2750	98,78	-2,39
1953.06.20	2680	98,68	-2,49
1953.06.21	2600	98,63	-2,54
1953.06.22	2580	98,58	-2,59
1953.06.23	2490	98,56	-2,61
1953.06.24	2460	98,47	-2,70
1953.06.25	2420	98,39	-2,78
1953.06.26	2410	98,39	-2,78
1953.06.27	2530	98,52	-2,65
1953.06.28	2710	98,72	-2,45
1953.06.29	2970	99,02	-2,15
1953.06.30	3410	99,31	-1,86
1953.07.01	3500	99,56	-1,61
1953.07.02	3700	99,74	-1,43
1953.07.03	3610	99,63	-1,54

1953.07.04	3440	99,46	-1,71
1953.07.05	3310	99,36	-1,81
1953.07.06	3310	99,36	-1,81
1953.07.07	3420	99,47	-1,70
1953.07.08	3610	99,65	-1,52
1953.07.09	3740	99,76	-1,41
1953.07.10	3720	99,76	-1,41
1953.07.11	3610	99,64	-1,53
1953.07.12	3570	99,60	-1,57
1953.07.13	3790	99,82	-1,35
1953.07.14	4110	100,12	-1,05
1953.07.15	4320	100,28	-0,89
1953.07.16	4310	100,28	-0,89
1953.07.17	4180	100,02	-1,15
1953.07.18	3680	99,64	-1,53
1953.07.19	3460	99,26	-1,91
1953.07.20	2910	98,95	-2,22
1953.07.21	2740	98,74	-2,43
1953.07.22	2850	98,89	-2,28
1953.07.23	3420	99,48	-1,69
1953.07.24	3750	99,76	-1,41
1953.07.25	3550	99,56	-1,61
1953.07.26	3220	99,22	-1,95
1953.07.27	2970	99,00	-2,17
1953.07.28	2850	98,86	-2,31
1953.07.29	2680	98,68	-2,49
1953.07.30	2560	98,56	-2,61
1953.07.31	2580	98,60	-2,57
1953.08.01	2620	98,66	-2,51
1953.08.02	2870	98,90	-2,27
1953.08.03	3250	99,29	-1,88
1953.08.04	3530	99,52	-1,65
1953.08.05	3350	99,38	-1,79
1953.08.06	3160	99,20	-1,97
1953.08.07	3220	99,26	-1,91
1953.08.08	3220	99,28	-1,89
1953.08.09	3200	99,24	-1,93
1953.08.10	3270	99,32	-1,85
1953.08.11	3270	99,30	-1,87
1953.08.12	3060	99,09	-2,08
1953.08.13	2810	98,84	-2,33
1953.08.14	2560	98,54	-2,63
1953.08.15	2380	98,33	-2,84
1953.08.16	2260	98,18	-2,99
1953.08.17	2120	98,02	-3,15
1953.08.18	2030	97,90	-3,27
1953.08.19	1930	97,78	-3,39
1953.08.20	1900	97,70	-3,47
1953.08.21	1870	97,68	-3,49
1953.08.22	1830	97,62	-3,55

1953.08.23	1800	97,54	-3,63
1953.08.24	1710	97,48	-3,69
1953.08.25	1780	97,54	-3,63
1953.08.26	2160	98,08	-3,09
1953.08.27	2290	98,26	-2,91
1953.08.28	2160	98,06	-3,11
1953.08.29	1960	97,78	-3,39
1953.08.30	1920	97,66	-3,51
1953.08.31	1840	97,64	-3,53
1953.09.01	1860	97,66	-3,51
1953.09.02	1780	97,56	-3,61
1953.09.03	1680	97,38	-3,79
1953.09.04	1580	97,26	-3,91
1953.09.05	1530	97,16	-4,01
1953.09.06	1460	97,16	-4,01
1953.09.07	1420	97,00	-4,17
1953.09.08	1400	96,97	-4,20
1953.09.09	1370	96,94	-4,23
1953.09.10	1360	96,91	-4,26
1953.09.11	1330	96,86	-4,31
1953.09.12	1310	96,82	-4,35
1953.09.13	1290	96,80	-4,37
1953.09.14	1290	96,80	-4,37
1953.09.15	1330	96,88	-4,29
1953.09.16	1360	96,88	-4,29
1953.09.17	1310	96,78	-4,39
1953.09.18	1250	96,73	-4,44
1953.09.19	1240	96,68	-4,49
1953.09.20	1180	96,62	-4,55
1953.09.21	1170	96,58	-4,59
1953.09.22	1140	96,55	-4,62
1953.09.23	1110	96,49	-4,68
1953.09.24	1120	96,49	-4,68
1953.09.25	1160	96,58	-4,59
1953.09.26	1180	96,63	-4,54
1953.09.27	1170	96,59	-4,58
1953.09.28	1160	96,55	-4,62
1953.09.29	1130	96,51	-4,66
1953.09.30	1140	96,53	-4,64
1953.10.01	1210	96,66	-4,51
1953.10.02	1240	96,68	-4,49
1953.10.03	1230	96,70	-4,47
1953.10.04	1240	96,70	-4,47
1953.10.05	1250	96,73	-4,44
1953.10.06	1230	96,70	-4,47
1953.10.07	1180	96,59	-4,58
1953.10.08	1130	96,53	-4,64
1953.10.09	1140	96,54	-4,63
1953.10.10	1160	96,58	-4,59
1953.10.11	1140	96,55	-4,62

1953.10.12	1140	96,54	-4,63
1953.10.13	1140	96,53	-4,64
1953.10.14	1110	96,54	-4,63
1953.10.15	1090	96,42	-4,75
1953.10.16	1050	96,37	-4,80
1953.10.17	1050	96,35	-4,82
1953.10.18	1040	96,34	-4,83
1953.10.19	1030	96,33	-4,84
1953.10.20	1020	96,29	-4,88
1953.10.21	1070	96,41	-4,76
1953.10.22	1090	96,42	-4,75
1953.10.23	1100	96,45	-4,72
1953.10.24	1090	96,43	-4,74
1953.10.25	1080	96,41	-4,76
1953.10.26	1050	96,36	-4,81
1953.10.27	1030	96,31	-4,86
1953.10.28	999	96,26	-4,91
1953.10.29	977	96,23	-4,94
1953.10.30	966	96,20	-4,97
1953.10.31	977	96,21	-4,96
1953.11.01	997	96,24	-4,93
1953.11.02	1020	96,28	-4,89
1953.11.03	1020	96,28	-4,89
1953.11.04	1060	96,36	-4,81
1953.11.05	1030	96,31	-4,86
1953.11.06	1010	96,27	-4,90
1953.11.07	1010	96,27	-4,90
1953.11.08	1020	96,28	-4,89
1953.11.09	997	96,24	-4,93
1953.11.10	997	96,24	-4,93
1953.11.11	988	96,22	-4,95
1953.11.12	992	96,23	-4,94
1953.11.13	973	96,19	-4,98
1953.11.14	960	96,16	-5,01
1953.11.15	960	96,16	-5,01
1953.11.16	942	96,12	-5,05
1953.11.17	942	96,12	-5,05
1953.11.18	924	96,08	-5,09
1953.11.19	910	96,05	-5,12
1953.11.20	901	96,03	-5,14
1953.11.21	897	96,02	-5,15
1953.11.22	897	96,02	-5,15
1953.11.23	888	96,00	-5,17
1953.11.24	879	95,98	-5,19
1953.11.25	879	95,98	-5,19
1953.11.26	870	95,96	-5,21
1953.11.27	866	95,95	-5,22
1953.11.28	857	95,93	-5,24
1953.11.29	853	95,92	-5,25
1953.11.30	849	95,91	-5,26

1953.12.01	836	95,88	-5,29
1953.12.02	828	95,86	-5,31
1953.12.03	811	95,82	-5,35
1953.12.04	811	95,82	-5,35
1953.12.05	820	95,84	-5,33
1953.12.06	828	95,86	-5,31
1953.12.07	815	95,83	-5,34
1953.12.08	807	95,81	-5,36
1953.12.09	799	95,79	-5,38
1953.12.10	795	95,78	-5,39
1953.12.11	799	95,79	-5,38
1953.12.12	795	95,78	-5,39
1953.12.13	795	95,78	-5,39
1953.12.14	791	95,77	-5,40
1953.12.15	791	95,77	-5,40
1953.12.16	791	95,77	-5,40
1953.12.17	783	95,75	-5,42
1953.12.18	772	95,72	-5,45
1953.12.19	760	95,69	-5,48
1953.12.20	749	95,66	-5,51
1953.12.21	737	95,63	-5,54
1953.12.22	760	95,69	-5,48
1953.12.23	756	95,68	-5,49
1953.12.24	749	95,66	-5,51
1953.12.25	745	95,65	-5,52
1953.12.26	745	95,65	-5,52
1953.12.27	741	95,64	-5,53
1953.12.28	749	95,66	-5,51
1953.12.29	734	95,62	-5,55
1953.12.30	730	95,61	-5,56
1953.12.31	726	95,60	-5,57
1954.01.01	726	95,60	-5,57
1954.01.02	726	95,60	-5,57
1954.01.03	734	95,62	-5,55
1954.01.04	684	95,48	-5,69
1954.01.05	691	95,50	-5,67
1954.01.06	705	95,54	-5,63
1954.01.07	684	95,48	-5,69
1954.01.08	671	95,44	-5,73
1954.01.09	661	95,41	-5,76
1954.01.10	651	95,38	-5,79
1954.01.11	645	95,36	-5,81
1954.01.12	645	95,36	-5,81
1954.01.13	645	95,22	-5,95
1954.01.14	641	94,99	-6,18
1954.01.15	645	94,96	-6,21
1954.01.16	650	95,10	-6,07
1954.01.17	992	96,23	-4,94
1954.01.18	964	96,17	-5,00
1954.01.19	928	96,09	-5,08

1954.01.20	1340	96,87	-4,30
1954.01.21	1620	97,29	-3,88
1954.01.22	1490	97,10	-4,07
1954.01.23	1350	96,89	-4,28
1954.01.24	1990	97,81	-3,36
1954.01.25	2680	98,59	-2,58
1954.01.26	2540	98,49	-2,68
1954.01.27	2230	98,11	-3,06
1954.01.28	1900	97,69	-3,48
1954.01.29	1840	97,60	-3,57
1954.01.30	1700	97,85	-3,32
1954.01.31	1530	98,45	-2,72
1954.02.01	1150	98,58	-2,59
1954.02.02	1090	98,41	-2,76
1954.02.03	975	98,16	-3,01
1954.02.04	973	97,90	-3,27
1954.02.05	754	97,54	-3,63
1954.02.06	640	97,26	-3,91
1954.02.07	629	97,22	-3,95
1954.02.08	642	97,33	-3,84
1954.02.09	656	97,38	-3,79
1954.02.10	634	97,36	-3,81
1954.02.11	634	97,36	-3,81
1954.02.12	630	97,41	-3,76
1954.02.13	641	97,45	-3,72
1954.02.14	670	97,50	-3,67
1954.02.15	721	97,62	-3,55
1954.02.16	780	97,76	-3,41
1954.02.17	849	97,92	-3,25
1954.02.18	917	97,99	-3,18
1954.02.19	947	98,02	-3,15
1954.02.20	1000	98,04	-3,13
1954.02.21	1040	98,08	-3,09
1954.02.22	1050	98,06	-3,11
1954.02.23	1110	98,00	-3,17
1954.02.24	1160	97,87	-3,30
1954.02.25	1180	97,74	-3,43
1954.02.26	1220	97,62	-3,55
1954.02.27	1240	97,48	-3,69
1954.02.28	1270	97,40	-3,77
1954.03.01	1340	97,37	-3,80
1954.03.02	1430	97,39	-3,78
1954.03.03	1560	97,48	-3,69
1954.03.04	1800	97,76	-3,41
1954.03.05	2160	98,03	-3,14
1954.03.06	2640	98,60	-2,57
1954.03.07	3380	99,39	-1,78
1954.03.08	2790	98,77	-2,40
1954.03.09	2230	98,11	-3,06
1954.03.10	1940	97,75	-3,42

1954.03.11	1850	97,62	-3,55
1954.03.12	1650	97,33	-3,84
1954.03.13	1640	97,17	-4,00
1954.03.14	1450	97,04	-4,13
1954.03.15	1420	96,99	-4,18
1954.03.16	1410	96,98	-4,19
1954.03.17	1420	97,00	-4,17
1954.03.18	1480	97,09	-4,08
1954.03.19	1540	97,18	-3,99
1954.03.20	1570	97,22	-3,95
1954.03.21	1600	97,26	-3,91
1954.03.22	1630	97,30	-3,87
1954.03.23	1680	97,37	-3,80
1954.03.24	1790	97,53	-3,64
1954.03.25	1910	97,70	-3,47
1954.03.26	1890	97,67	-3,50
1954.03.27	1890	97,67	-3,50
1954.03.28	1910	97,70	-3,47
1954.03.29	1950	97,76	-3,41
1954.03.30	1910	97,71	-3,46
1954.03.31	1870	97,65	-3,52
1954.04.01	1790	97,54	-3,63
1954.04.02	1720	97,43	-3,74
1954.04.03	1630	97,32	-3,85
1954.04.04	1640	97,32	-3,85
1954.04.05	1710	97,42	-3,75
1954.04.06	2110	97,97	-3,20
1954.04.07	3080	99,08	-2,09
1954.04.08	3410	99,42	-1,75
1954.04.09	3300	99,31	-1,86
1954.04.10	3120	99,12	-2,05
1954.04.11	2880	98,87	-2,30
1954.04.12	2640	98,60	-2,57
1954.04.13	2450	98,38	-2,79
1954.04.14	2220	98,10	-3,07
1954.04.15	2030	97,86	-3,31
1954.04.16	1920	97,72	-3,45
1954.04.17	1820	97,58	-3,59
1954.04.18	1770	97,50	-3,67
1954.04.19	1810	97,56	-3,61
1954.04.20	1820	97,58	-3,59
1954.04.21	1770	97,50	-3,67
1954.04.22	1710	97,42	-3,75
1954.04.23	1680	97,37	-3,80
1954.04.24	1670	97,36	-3,81
1954.04.25	1700	97,41	-3,76
1954.04.26	1800	97,55	-3,62
1954.04.27	1860	97,64	-3,53
1954.04.28	1860	97,64	-3,53
1954.04.29	1850	97,62	-3,55

1954.04.30	1810	97,56	-3,61
1954.05.01	1820	97,57	-3,60
1954.05.02	1750	97,52	-3,65
1954.05.03	1770	97,51	-3,66
1954.05.04	1830	97,59	-3,58
1954.05.05	1910	97,71	-3,46
1954.05.06	1960	97,77	-3,40
1954.05.07	2040	97,88	-3,29
1954.05.08	2320	98,23	-2,94
1954.05.09	3150	99,16	-2,01
1954.05.10	3800	99,80	-1,37
1954.05.11	4340	100,30	-0,87
1954.05.12	4470	100,42	-0,75
1954.05.13	4190	100,16	-1,01
1954.05.14	3870	99,86	-1,31
1954.05.15	3660	99,66	-1,51
1954.05.16	3520	99,53	-1,64
1954.05.17	3360	99,37	-1,80
1954.05.18	3210	99,22	-1,95
1954.05.19	3100	99,10	-2,07
1954.05.20	3050	99,05	-2,12
1954.05.21	3230	99,24	-1,93
1954.05.22	3820	99,82	-1,35
1954.05.23	4260	100,23	-0,94
1954.05.24	4200	100,17	-1,00
1954.05.25	3820	99,82	-1,35
1954.05.26	3390	99,40	-1,77
1954.05.27	3060	99,06	-2,11
1954.05.28	2830	98,82	-2,35
1954.05.29	2650	98,62	-2,55
1954.05.30	2530	98,48	-2,69
1954.05.31	2570	98,52	-2,65
1954.06.01	2610	98,57	-2,60
1954.06.02	2630	98,59	-2,58
1954.06.03	2690	98,66	-2,51
1954.06.04	2710	98,68	-2,49
1954.06.05	2650	98,62	-2,55
1954.06.06	2620	98,58	-2,59
1954.06.07	2640	98,60	-2,57
1954.06.08	2710	98,68	-2,49
1954.06.09	2730	98,71	-2,46
1954.06.10	2850	98,84	-2,33
1954.06.11	3170	99,18	-1,99
1954.06.12	3160	99,17	-2,00
1954.06.13	3070	99,07	-2,10
1954.06.14	3120	99,13	-2,04
1954.06.15	3220	99,23	-1,94
1954.06.16	3070	99,07	-2,10
1954.06.17	2900	98,89	-2,28
1954.06.18	2910	98,90	-2,27

1954.06.19	3020	99,02	-2,15
1954.06.20	3040	99,04	-2,13
1954.06.21	3100	99,10	-2,07
1954.06.22	3010	99,01	-2,16
1954.06.23	2900	98,89	-2,28
1954.06.24	2840	98,83	-2,34
1954.06.25	2890	98,88	-2,29
1954.06.26	2940	98,94	-2,23
1954.06.27	3010	99,01	-2,16
1954.06.28	2930	98,92	-2,25
1954.06.29	2790	98,77	-2,40
1954.06.30	2700	98,67	-2,50
1954.07.01	2810	98,79	-2,38
1954.07.02	3100	99,10	-2,07
1954.07.03	3170	99,18	-1,99
1954.07.04	3090	99,09	-2,08
1954.07.05	3430	99,44	-1,73
1954.07.06	4200	100,17	-1,00
1954.07.07	4660	100,58	-0,59
1954.07.08	4770	100,68	-0,49
1954.07.09	4660	100,58	-0,59
1954.07.10	4450	100,40	-0,77
1954.07.11	4620	100,55	-0,62
1954.07.12	5000	100,88	-0,29
1954.07.13	5490	101,28	0,11
1954.07.14	6020	101,68	0,51
1954.07.15	6530	102,06	0,89
1954.07.16	7140	102,49	1,32
1954.07.17	7670	102,84	1,67
1954.07.18	7960	102,97	1,80
1954.07.19	7940	103,02	1,85
1954.07.20	7840	102,95	1,78
1954.07.21	7620	102,81	1,64
1954.07.22	7480	102,72	1,55
1954.07.23	7180	102,52	1,35
1954.07.24	6740	102,21	1,04
1954.07.25	6210	101,82	0,65
1954.07.26	5570	101,34	0,17
1954.07.27	5050	100,92	-0,25
1954.07.28	4580	100,51	-0,66
1954.07.29	4070	100,05	-1,12
1954.07.30	3680	99,68	-1,49
1954.07.31	3480	99,49	-1,68
1954.08.01	3400	99,41	-1,76
1954.08.02	3290	99,30	-1,87
1954.08.03	3210	99,22	-1,95
1954.08.04	2970	98,97	-2,20
1954.08.05	2780	98,76	-2,41
1954.08.06	2550	98,50	-2,67
1954.08.07	2400	98,33	-2,84

1954.08.08	2410	98,34	-2,83	
1954.08.09	2470	98,41	-2,76	
1954.08.10	2380	98,30	-2,87	1
1954.08.11	2310	98,21	-2,96	1
1954.08.12	2320	98,23	-2,94	1
1954.08.13	2320	98,23	-2,94	1
1954.08.14	2660	98,63	-2,54	1
1954.08.15	2920	98,81	-2,36	1
1954.08.16	2640	98,60	-2,57	1
1954.08.17	2460	98,39	-2,78	1
1954.08.18	2290	98,19	-2,98	1
1954.08.19	2230	98,11	-3,06	1
1954.08.20	2240	98,13	-3,04	1
1954.08.21	2190	98,06	-3,11	1
1954.08.22	2070	97,92	-3,25	1
1954.08.23	2030	97,86	-3,31	1
1954.08.24	1990	97,81	-3,36	
1954.08.25	1920	97,72	-3,45	
1954.08.26	2030	97,87	-3,30	
1954.08.27	2390	98,31	-2,86	
1954.08.28	2460	98,39	-2,78	
1954.08.29	2440	98,37	-2,80	
1954.08.30	2380	98,30	-2,87	
1954.08.31	2340	98,25	-2,92	
1954.09.01	2290	98,19	-2,98	
1954.09.02	2220	98,10	-3,07	
1954.09.03	2120	97,98	-3,19	
1954.09.04	2050	97,89	-3,28	
1954.09.05	1940	97,74	-3,43	
1954.09.06	1860	97,63	-3,54	
1954.09.07	1820	97,58	-3,59	
1954.09.08	1770	97,50	-3,67	
1954.09.09	1720	97,43	-3,74	
1954.09.10	1680	97,38	-3,79	
1954.09.11	1680	97,37	-3,80	
1954.09.12	1680	97,37	-3,80	
1954.09.13	1680	97,38	-3,79	
1954.09.14	1640	97,32	-3,85	
1954.09.15	1610	97,27	-3,90	
1954.09.16	1580	97,24	-3,93	
1954.09.17	1570	97,22	-3,95	
1954.09.18	1610	97,27	-3,90	
1954.09.19	1610	97,28	-3,89	
1954.09.20	1710	97,42	-3,75	
1954.09.21	1740	97,46	-3,71	
1954.09.22	1720	97,43	-3,74	
1954.09.23	1690	97,39	-3,78	
1954.09.24	1680	97,38	-3,79	
1954.09.25	1780	97,52	-3,65	
1954.09.26	1890	97,68	-3,49	

1954.09.27	1860	97,64	-3,53
1954.09.28	1800	97,55	-3,62
1954.09.29	1710	97,42	-3,75
1954.09.30	1690	97,39	-3,78
1954.10.01	1900	97,69	-3,48
1954.10.02	2250	98,14	-3,03
1954.10.03	2590	98,55	-2,62
1954.10.04	2890	98,88	-2,29
1954.10.05	3330	99,34	-1,83
1954.10.06	3480	99,49	-1,68
1954.10.07	3290	99,30	-1,87
1954.10.08	3030	99,03	-2,14
1954.10.09	2910	98,90	-2,27
1954.10.10	3220	99,23	-1,94
1954.10.11	3640	99,63	-1,54
1954.10.12	3600	99,61	-1,56
1954.10.13	3350	99,36	-1,81
1954.10.14	3030	99,03	-2,14
1954.10.15	2740	98,72	-2,45
1954.10.16	2520	98,47	-2,70
1954.10.17	2410	98,34	-2,83
1954.10.18	2200	98,08	-3,09
1954.10.19	2100	97,95	-3,22
1954.10.20	2000	97,83	-3,34
1954.10.21	1910	97,71	-3,46
1954.10.22	1820	97,57	-3,60
1954.10.23	1770	97,51	-3,66
1954.10.24	1740	97,46	-3,71
1954.10.25	1700	97,41	-3,76
1954.10.26	1740	97,46	-3,71
1954.10.27	1680	97,37	-3,80
1954.10.28	1610	97,29	-3,88
1954.10.29	1620	97,29	-3,88
1954.10.30	1720	97,43	-3,74
1954.10.31	1750	97,48	-3,69
1954.11.01	1980	97,80	-3,37
1954.11.02	2130	97,99	-3,18
1954.11.03	2080	97,93	-3,24
1954.11.04	1970	97,79	-3,38
1954.11.05	1870	97,65	-3,52
1954.11.06	1790	97,53	-3,64
1954.11.07	1840	97,60	-3,57
1954.11.08	2010	97,84	-3,33
1954.11.09	1970	97,79	-3,38
1954.11.10	1880	97,66	-3,51
1954.11.11	1830	97,59	-3,58
1954.11.12	1820	97,58	-3,59
1954.11.13	1870	97,65	-3,52
1954.11.14	2150	98,01	-3,16
1954.11.15	2240	98,13	-3,04

1954.11.16	2150	98,01	-3,16
1954.11.17	2110	97,96	-3,21
1954.11.18	1950	97,76	-3,41
1954.11.19	1850	97,62	-3,55
1954.11.20	1760	97,49	-3,68
1954.11.21	1680	97,37	-3,80
1954.11.22	1640	97,32	-3,85
1954.11.23	1610	97,28	-3,89
1954.11.24	1550	97,19	-3,98
1954.11.25	1480	97,09	-4,08
1954.11.26	1420	96,99	-4,18
1954.11.27	1410	96,98	-4,19
1954.11.28	1420	96,99	-4,18
1954.11.29	1340	96,97	-4,20
1954.11.30	1410	96,98	-4,19
1954.12.01	1400	96,96	-4,21
1954.12.02	1420	96,99	-4,18
1954.12.03	1440	97,03	-4,14
1954.12.04	1440	97,03	-4,14
1954.12.05	1450	97,04	-4,13
1954.12.06	1470	97,07	-4,10
1954.12.07	1420	97,00	-4,17
1954.12.08	1390	96,94	-4,23
1954.12.09	1390	96,95	-4,22
1954.12.10	1400	96,96	-4,21
1954.12.11	1390	96,94	-4,23
1954.12.12	1480	96,99	-4,18
1954.12.13	1510	97,13	-4,04
1954.12.14	1670	97,36	-3,81
1954.12.15	1890	97,68	-3,49
1954.12.16	2050	97,89	-3,28
1954.12.17	2120	97,98	-3,19
1954.12.18	2120	97,98	-3,19
1954.12.19	2110	97,97	-3,20
1954.12.20	2110	97,96	-3,21
1954.12.21	2020	97,85	-3,32
1954.12.22	1920	97,72	-3,45
1954.12.23	1870	97,65	-3,52
1954.12.24	1820	97,58	-3,59
1954.12.25	1770	97,50	-3,67
1954.12.26	1820	97,57	-3,60
1954.12.27	2090	97,94	-3,23
1954.12.28	2190	98,06	-3,11
1954.12.29	2430	98,36	-2,81
1954.12.30	3330	99,34	-1,83
1954.12.31	4220	100,04	-1,13
1955.01.01	4360	100,32	-0,85
1955.01.02	4280	100,25	-0,92
1955.01.03	3980	99,97	-1,20
1955.01.04	3570	99,58	-1,59

1955.01.05	3230	99,24	-1,93
1955.01.06	2930	98,92	-2,25
1955.01.07	2640	98,60	-2,57
1955.01.08	2430	98,36	-2,81
1955.01.09	2330	98,24	-2,93
1955.01.10	2270	98,16	-3,01
1955.01.11	2180	98,05	-3,12
1955.01.12	2100	97,95	-3,22
1955.01.13	2030	97,86	-3,31
1955.01.14	1970	97,79	-3,38
1955.01.15	2160	98,03	-3,14
1955.01.16	2590	98,50	-2,67
1955.01.17	2920	98,91	-2,26
1955.01.18	3270	99,28	-1,89
1955.01.19	3510	99,52	-1,65
1955.01.20	3740	99,74	-1,43
1955.01.21	3870	99,87	-1,30
1955.01.22	3740	99,74	-1,43
1955.01.23	3560	99,57	-1,60
1955.01.24	3370	99,38	-1,79
1955.01.25	3120	99,13	-2,04
1955.01.26	2870	98,86	-2,31
1955.01.27	2620	98,58	-2,59
1955.01.28	2430	98,36	-2,81
1955.01.29	2330	98,24	-2,93
1955.01.30	2250	98,14	-3,03
1955.01.31	2170	98,04	-3,13
1955.02.01	2110	97,97	-3,20
1955.02.02	2080	97,93	-3,24
1955.02.03	2050	97,89	-3,28
1955.02.04	2150	98,01	-3,16
1955.02.05	2290	98,19	-2,98
1955.02.06	2400	98,32	-2,85
1955.02.07	2480	98,42	-2,75
1955.02.08	2510	98,45	-2,72
1955.02.09	2510	98,45	-2,72
1955.02.10	2470	98,41	-2,76
1955.02.11	2480	98,42	-2,75
1955.02.12	2890	98,88	-2,29
1955.02.13	3190	99,20	-1,97
1955.02.14	3180	99,19	-1,98
1955.02.15	3060	99,06	-2,11
1955.02.16	2890	98,88	-2,29
1955.02.17	2720	98,69	-2,48
1955.02.18	2530	98,48	-2,69
1955.02.19	2450	98,38	-2,79
1955.02.20	2330	98,24	-2,93
1955.02.21	2320	98,23	-2,94
1955.02.22	2230	98,12	-3,05
1955.02.23	2110	97,97	-3,20

1955.02.24	2000	97,83	-3,34
1955.02.25	1940	97,75	-3,42
1955.02.26	1860	97,64	-3,53
1955.02.27	1850	97,62	-3,55
1955.02.28	1800	97,57	-3,60
1955.03.01	1800	97,55	-3,62
1955.03.02	1750	97,47	-3,70
1955.03.03	1720	97,44	-3,73
1955.03.04	1680	97,38	-3,79
1955.03.05	1630	97,31	-3,86
1955.03.06	1580	97,24	-3,93
1955.03.07	1640	97,17	-4,00
1955.03.08	1550	97,19	-3,98
1955.03.09	1550	97,19	-3,98
1955.03.10	1520	97,15	-4,02
1955.03.11	1510	97,13	-4,04
1955.03.12	1530	97,16	-4,01
1955.03.13	1530	97,16	-4,01
1955.03.14	1530	97,16	-4,01
1955.03.15	1530	97,16	-4,01
1955.03.16	1640	97,17	-4,00
1955.03.17	1560	97,21	-3,96
1955.03.18	1580	97,24	-3,93
1955.03.19	1620	97,29	-3,88
1955.03.20	1670	97,36	-3,81
1955.03.21	1710	97,42	-3,75
1955.03.22	1750	97,47	-3,70
1955.03.23	1770	97,50	-3,67
1955.03.24	1900	97,69	-3,48
1955.03.25	2210	98,09	-3,08
1955.03.26	2670	98,64	-2,53
1955.03.27	3440	99,45	-1,72
1955.03.28	4200	100,17	-1,00
1955.03.29	4700	100,62	-0,55
1955.03.30	5120	100,98	-0,19
1955.03.31	5480	101,23	0,06
1955.04.01	5510	101,29	0,12
1955.04.02	5320	101,15	-0,02
1955.04.03	4890	100,78	-0,39
1955.04.04	4420	100,37	-0,80
1955.04.05	3890	99,88	-1,29
1955.04.06	3390	99,40	-1,77
1955.04.07	3120	99,12	-2,05
1955.04.08	3110	99,11	-2,06
1955.04.09	3260	99,27	-1,90
1955.04.10	3250	99,26	-1,91
1955.04.11	3280	99,29	-1,88
1955.04.12	3700	99,70	-1,47
1955.04.13	4330	100,29	-0,88
1955.04.14	4730	100,64	-0,53

1955.04.15	4960	100,84	-0,33	
1955.04.16	5080	100,95	-0,22	
1955.04.17	5040	100,91	-0,26	
1955.04.18	5820	100,72	-0,45	
1955.04.19	4540	100,48	-0,69	
1955.04.20	4330	100,29	-0,88	
1955.04.21	4090	100,07	-1,10	
1955.04.22	3830	99,83	-1,34	
1955.04.23	3650	99,65	-1,52	
1955.04.24	3580	99,59	-1,58	
1955.04.25	3510	99,52	-1,65	
1955.04.26	3390	99,40	-1,77	
1955.04.27	3270	99,28	-1,89	
1955.04.28	3220	99,23	-1,94	1
1955.04.29	3120	99,12	-2,05	1
1955.04.30	2990	99,00	-2,17	
1955.05.01	3000	99,00	-2,17	
1955.05.02	3120	99,12	-2,05	
1955.05.03	3330	99,34	-1,83	
1955.05.04	3620	99,63	-1,54	
1955.05.05	3830	99,83	-1,34	
1955.05.06	4040	100,03	-1,14	
1955.05.07	4120	100,10	-1,07	
1955.05.08	3950	99,94	-1,23	
1955.05.09	3720	99,72	-1,45	
1955.05.10	3740	99,74	-1,43	
1955.05.11	3870	99,87	-1,30	
1955.05.12	3790	99,79	-1,38	
1955.05.13	3620	99,63	-1,54	
1955.05.14	3580	99,59	-1,58	
1955.05.15	3600	99,61	-1,56	
1955.05.16	3510	99,52	-1,65	
1955.05.17	3300	99,31	-1,86	
1955.05.18	3220	99,23	-1,94	
1955.05.19	3300	99,31	-1,86	
1955.05.20	3260	99,27	-1,90	
1955.05.21	3120	99,12	-2,05	
1955.05.22	3110	99,11	-2,06	
1955.05.23	3120	99,13	-2,04	
1955.05.24	3000	99,00	-2,17	
1955.05.25	2820	98,80	-2,37	
1955.05.26	2680	98,65	-2,52	
1955.05.27	2560	98,51	-2,66	
1955.05.28	2480	98,42	-2,75	
1955.05.29	2430	98,36	-2,81	
1955.05.30	2490	98,43	-2,74	
1955.05.31	2660	98,63	-2,54	
1955.06.01	2980	98,98	-2,19	
1955.06.02	3220	99,23	-1,94	
1955.06.03	3170	99,18	-1,99	

1955.06.04	2960	98,96	-2,21
1955.06.05	2910	98,90	-2,27
1955.06.06	2980	98,98	-2,19
1955.06.07	2960	98,96	-2,21
1955.06.08	2840	98,83	-2,34
1955.06.09	2920	98,81	-2,36
1955.06.10	2950	98,95	-2,22
1955.06.11	3230	99,24	-1,93
1955.06.12	3490	99,50	-1,67
1955.06.13	3710	99,71	-1,46
1955.06.14	3740	99,74	-1,43
1955.06.15	3520	99,53	-1,64
1955.06.16	3180	99,19	-1,98
1955.06.17	2990	98,99	-2,18
1955.06.18	2880	98,87	-2,30
1955.06.19	2760	98,74	-2,43
1955.06.20	2700	98,67	-2,50
1955.06.21	2750	98,73	-2,44
1955.06.22	2860	98,85	-2,32
1955.06.23	2960	98,96	-2,21
1955.06.24	3520	99,53	-1,64
1955.06.25	3940	99,93	-1,24
1955.06.26	4080	100,06	-1,11
1955.06.27	3990	99,98	-1,19
1955.06.28	3780	99,78	-1,39
1955.06.29	3590	99,60	-1,57
1955.06.30	3500	99,51	-1,66
1955.07.01	3780	99,78	-1,39
1955.07.02	3970	99,96	-1,21
1955.07.03	3870	99,86	-1,31
1955.07.04	3710	99,71	-1,46
1955.07.05	3570	99,58	-1,59
1955.07.06	3270	99,28	-1,89
1955.07.07	3290	99,30	-1,87
1955.07.08	3370	99,38	-1,79
1955.07.09	3370	99,38	-1,79
1955.07.10	3420	99,43	-1,74
1955.07.11	3820	99,82	-1,35
1955.07.12	4360	100,32	-0,85
1955.07.13	4880	100,77	-0,40
1955.07.14	5300	101,13	-0,04
1955.07.15	5690	101,43	0,26
1955.07.16	6040	101,65	0,48
1955.07.17	6020	101,68	0,51
1955.07.18	5740	101,47	0,30
1955.07.19	5350	101,17	0,00
1955.07.20	4940	100,83	-0,34
1955.07.21	4550	100,49	-0,68
1955.07.22	4170	100,15	-1,02
1955.07.23	3900	99,89	-1,28

1955.07.24	3820	99,82	-1,35	
1955.07.25	3830	99,83	-1,34	
1955.07.26	4040	100,03	-1,14	
1955.07.27	4350	100,31	-0,86	
1955.07.28	4550	100,49	-0,68	
1955.07.29	4370	100,33	-0,84	
1955.07.30	4040	100,03	-1,14	
1955.07.31	3700	99,70	-1,47	
1955.08.01	3420	99,43	-1,74	
1955.08.02	3420	99,43	-1,74	
1955.08.03	3770	99,77	-1,40	
1955.08.04	3930	99,92	-1,25	
1955.08.05	3900	99,89	-1,28	
1955.08.06	3890	99,88	-1,29	
1955.08.07	3950	99,94	-1,23	
1955.08.08	4120	100,10	-1,07	
1955.08.09	4310	100,27	-0,90	
1955.08.10	4310	100,27	-0,90	
1955.08.11	4200	100,17	-1,00	
1955.08.12	4250	100,22	-0,95	1
1955.08.13	4540	100,48	-0,69	1
1955.08.14	4740	100,65	-0,52	1
1955.08.15	4590	100,52	-0,65	1
1955.08.16	4230	100,20	-0,97	
1955.08.17	3970	99,96	-1,21	
1955.08.18	3820	99,82	-1,35	
1955.08.19	3710	99,71	-1,46	
1955.08.20	3530	99,54	-1,63	
1955.08.21	3270	99,28	-1,89	
1955.08.22	3030	99,03	-2,14	
1955.08.23	2900	98,89	-2,28	
1955.08.24	2810	98,79	-2,38	
1955.08.25	2730	98,70	-2,47	
1955.08.26	2590	98,55	-2,62	
1955.08.27	2500	98,44	-2,73	
1955.08.28	2450	98,38	-2,79	
1955.08.29	2430	98,36	-2,81	
1955.08.30	2350	98,26	-2,91	
1955.08.31	2230	98,15	-3,02	
1955.09.01	2190	98,07	-3,10	
1955.09.02	2190	98,06	-3,11	
1955.09.03	2130	97,99	-3,18	
1955.09.04	2120	97,98	-3,19	
1955.09.05	2160	98,03	-3,14	
1955.09.06	2160	98,03	-3,14	
1955.09.07	2030	97,87	-3,30	
1955.09.08	1940	97,74	-3,43	
1955.09.09	1890	97,68	-3,49	
1955.09.10	1940	97,75	-3,42	
1955.09.11	2110	97,96	-3,21	

1955.09.12	2160	98,03	-3,14
1955.09.13	2140	98,00	-3,17
1955.09.14	2140	98,00	-3,17
1955.09.15	2210	98,09	-3,08
1955.09.16	2320	98,23	-2,94
1955.09.17	2720	98,69	-2,48
1955.09.18	3040	99,04	-2,13
1955.09.19	3120	99,13	-2,04
1955.09.20	2930	98,93	-2,24
1955.09.21	2650	98,62	-2,55
1955.09.22	2480	98,42	-2,75
1955.09.23	2360	98,28	-2,89
1955.09.24	2220	98,10	-3,07
1955.09.25	2090	97,94	-3,23
1955.09.26	2000	97,83	-3,34
1955.09.27	1930	97,73	-3,44
1955.09.28	1840	97,61	-3,56
1955.09.29	1790	97,53	-3,64
1955.09.30	1710	97,42	-3,75
1955.10.01	1750	97,47	-3,70
1955.10.02	1820	97,57	-3,60
1955.10.03	1790	97,54	-3,63
1955.10.04	1750	97,48	-3,69
1955.10.05	1700	97,40	-3,77
1955.10.06	1650	97,33	-3,84
1955.10.07	1600	97,26	-3,91
1955.10.08	1610	97,27	-3,90
1955.10.09	1570	97,22	-3,95
1955.10.10	1580	97,24	-3,93
1955.10.11	1680	97,37	-3,80
1955.10.12	1700	97,41	-3,76
1955.10.13	1680	97,37	-3,80
1955.10.14	1640	97,32	-3,85
1955.10.15	1640	97,32	-3,85
1955.10.16	1600	97,26	-3,91
1955.10.17	1560	97,20	-3,97
1955.10.18	1520	97,14	-4,03
1955.10.19	1470	97,09	-4,08
1955.10.20	1480	97,09	-4,08
1955.10.21	1490	97,10	-4,07
1955.10.22	1580	97,24	-3,93
1955.10.23	1660	97,35	-3,82
1955.10.24	1610	97,28	-3,89
1955.10.25	1610	97,28	-3,89
1955.10.26	1650	97,34	-3,83
1955.10.27	1730	97,45	-3,72
1955.10.28	1770	97,51	-3,66
1955.10.29	1840	97,60	-3,57
1955.10.30	1850	97,62	-3,55
1955.10.31	1840	97,61	-3,56

1955.11.01	1820	97,59	-3,58
1955.11.02	1780	97,53	-3,64
1955.11.03	1700	97,44	-3,73
1955.11.04	1660	97,36	-3,81
1955.11.05	1620	97,27	-3,90
1955.11.06	1550	97,21	-3,96
1955.11.07	1530	97,16	-4,01
1955.11.08	1500	97,12	-4,05
1955.11.09	1480	97,08	-4,09
1955.11.10	1420	97,02	-4,15
1955.11.11	1410	96,98	-4,19
1955.11.12	1360	96,96	-4,21
1955.11.13	1370	96,93	-4,24
1955.11.14	1360	96,91	-4,26
1955.11.15	1400	96,96	-4,21
1955.11.16	1410	96,97	-4,20
1955.11.17	1380	96,92	-4,25
1955.11.18	1370	96,93	-4,24
1955.11.19	1390	96,94	-4,23
1955.11.20	1350	96,88	-4,29
1955.11.21	1330	96,83	-4,34
1955.11.22	1280	96,79	-4,38
1955.11.23	1270	96,76	-4,41
1955.11.24	1280	96,78	-4,39
1955.11.25	1240	96,70	-4,47
1955.11.26	1250	96,72	-4,45
1955.11.27	1290	96,80	-4,37
1955.11.28	1300	96,80	-4,37
1955.11.29	1280	96,77	-4,40
1955.11.30	1240	96,70	-4,47
1955.12.01	1220	96,66	-4,51
1955.12.02	1190	96,62	-4,55
1955.12.03	1190	96,62	-4,55
1955.12.04	1190	96,60	-4,57
1955.12.05	1170	96,61	-4,56
1955.12.06	1200	96,64	-4,53
1955.12.07	1300	96,92	-4,25
1955.12.08	1680	97,40	-3,77
1955.12.09	1700	97,42	-3,75
1955.12.10	1640	97,33	-3,84
1955.12.11	1620	97,28	-3,89
1955.12.12	1590	97,26	-3,91
1955.12.13	1490	97,13	-4,04
1955.12.14	1550	97,18	-3,99
1955.12.15	1620	97,33	-3,84
1955.12.16	1640	97,34	-3,83
1955.12.17	1600	97,29	-3,88
1955.12.18	1620	97,30	-3,87
1955.12.19	1700	97,42	-3,75
1955.12.20	1860	97,69	-3,48

1955.12.21	1970	97,82	-3,35
1955.12.22	2010	97,88	-3,29
1955.12.23	1980	97,84	-3,33
1955.12.24	1920	97,68	-3,49
1955.12.25	1840	97,63	-3,54
1955.12.26	1770	97,49	-3,68
1955.12.27	1690	97,38	-3,79
1955.12.28	1640	97,33	-3,84
1955.12.29	1630	97,30	-3,87
1955.12.30	1640	97,35	-3,82
1955.12.31	2060	97,68	-3,49
1956.01.01	2620	98,57	-2,60
1956.01.02	2890	98,88	-2,29
1956.01.03	2830	98,83	-2,34
1956.01.04	2660	98,64	-2,53
1956.01.05	2540	98,51	-2,66
1956.01.06	2390	98,32	-2,85
1956.01.07	2270	98,19	-2,98
1956.01.08	2080	98,04	-3,13
1956.01.09	2080	97,92	-3,25
1956.01.10	1950	97,75	-3,42
1956.01.11	1860	97,64	-3,53
1956.01.12	1810	97,58	-3,59
1956.01.13	1740	97,46	-3,71
1956.01.14	1690	97,39	-3,78
1956.01.15	1630	97,33	-3,84
1956.01.16	1620	97,30	-3,87
1956.01.17	1580	97,26	-3,91
1956.01.18	1550	97,19	-3,98
1956.01.19	1550	97,23	-3,94
1956.01.20	1560	97,24	-3,93
1956.01.21	1580	97,25	-3,92
1956.01.22	1660	97,33	-3,84
1956.01.23	1690	97,39	-3,78
1956.01.24	1690	97,40	-3,77
1956.01.25	1690	97,39	-3,78
1956.01.26	1640	97,33	-3,84
1956.01.27	1590	97,24	-3,93
1956.01.28	1550	97,20	-3,97
1956.01.29	1520	97,18	-3,99
1956.01.30	1500	97,14	-4,03
1956.01.31	1570	97,35	-3,82
1956.02.01	1700	97,40	-3,77
1956.02.02	1720	97,45	-3,72
1956.02.03	1700	97,38	-3,79
1956.02.04	1640	97,30	-3,87
1956.02.05	1580	97,23	-3,94
1956.02.06	1500	97,08	-4,09
1956.02.07	1440	97,00	-4,17
1956.02.08	1380	96,93	-4,24

1956.02.09	1480	96,98	-4,19
1956.02.10	1760	97,34	-3,83
1956.02.11	2850	98,54	-2,63
1956.02.12	3360	98,98	-2,19
1956.02.13	3180	98,94	-2,23
1956.02.14	2770	98,50	-2,67
1956.02.15	2440	98,13	-3,04
1956.02.16	2300	97,96	-3,21
1956.02.17	2280	97,94	-3,23
1956.02.18	2400	98,11	-3,06
1956.02.19	2570	98,33	-2,84
1956.02.20	2700	98,44	-2,73
1956.02.21	2740	98,47	-2,70
1956.02.22	2740	98,49	-2,68
1956.02.23	2770	98,53	-2,64
1956.02.24	2790	98,57	-2,60
1956.02.25	2790	98,56	-2,61
1956.02.26	2790	98,54	-2,63
1956.02.27	2840	98,60	-2,57
1956.02.28	2870	98,62	-2,55
1956.02.29	2830	98,58	-2,59
1956.03.01	2750	98,50	-2,67
1956.03.02	2750	98,55	-2,62
1956.03.03	2700	98,67	-2,50
1956.03.04	3110	98,88	-2,29
1956.03.05	3520	99,13	-2,04
1956.03.06	6860	101,88	0,71
1956.03.07	6760	102,14	0,97
1956.03.08	7330	102,45	1,28
1956.03.09	7430	102,58	1,41
1956.03.10	7490	102,61	1,44
1956.03.11	7120	102,38	1,21
1956.03.12	6390	101,87	0,70
1956.03.13	5360	101,08	-0,09
1956.03.14	4470	100,28	-0,89
1956.03.15	3670	99,63	-1,54
1956.03.16	3110	99,14	-2,03
1956.03.17	2790	98,80	-2,37
1956.03.18	2620	98,58	-2,59
1956.03.19	2470	98,41	-2,76
1956.03.20	2410	98,36	-2,81
1956.03.21	2400	98,35	-2,82
1956.03.22	2370	98,32	-2,85
1956.03.23	2340	98,28	-2,89
1956.03.24	2370	98,32	-2,85
1956.03.25	2560	98,53	-2,64
1956.03.26	2860	98,84	-2,33
1956.03.27	3030	99,04	-2,13
1956.03.28	3090	99,10	-2,07
1956.03.29	3050	99,07	-2,10

1956.03.30	3030	99,03	-2,14	
1956.03.31	3140	99,17	-2,00	
1956.04.01	3300	99,32	-1,85	
1956.04.02	3390	99,41	-1,76	
1956.04.03	3500	99,51	-1,66	1
1956.04.04	3580	99,56	-1,61	1
1956.04.05	3690	99,69	-1,48	1
1956.04.06	3670	99,66	-1,51	1
1956.04.07	3520	99,53	-1,64	1
1956.04.08	3390	99,40	-1,77	1
1956.04.09	3200	99,19	-1,98	1
1956.04.10	2970	98,98	-2,19	
1956.04.11	2740	98,74	-2,43	
1956.04.12	2580	98,53	-2,64	
1956.04.13	2470	98,44	-2,73	
1956.04.14	2540	98,52	-2,65	
1956.04.15	2700	98,67	-2,50	
1956.04.16	2810	98,79	-2,38	
1956.04.17	2930	98,93	-2,24	
1956.04.18	3050	99,03	-2,14	
1956.04.19	3230	99,22	-1,95	
1956.04.20	3370	99,38	-1,79	
1956.04.21	3530	99,44	-1,73	
1956.04.22	3320	99,32	-1,85	
1956.04.23	3140	99,11	-2,06	
1956.04.24	2870	98,90	-2,27	
1956.04.25	2780	98,65	-2,52	
1956.04.26	2530	98,49	-2,68	
1956.04.27	2440	98,37	-2,80	
1956.04.28	2370	98,30	-2,87	
1956.04.29	2340	98,27	-2,90	
1956.04.30	2340	98,26	-2,91	
1956.05.01	2420	98,35	-2,82	
1956.05.02	2580	98,59	-2,58	
1956.05.03	3390	99,37	-1,80	
1956.05.04	3930	99,92	-1,25	
1956.05.05	3720	99,72	-1,45	
1956.05.06	3300	99,30	-1,87	
1956.05.07	3030	98,99	-2,18	
1956.05.08	2830	98,82	-2,35	
1956.05.09	2740	98,71	-2,46	
1956.05.10	2700	98,69	-2,48	
1956.05.11	2800	98,78	-2,39	
1956.05.12	2920	98,93	-2,24	
1956.05.13	3050	99,05	-2,12	
1956.05.14	3140	99,14	-2,03	
1956.05.15	3180	99,20	-1,97	
1956.05.16	3090	99,09	-2,08	
1956.05.17	3060	99,05	-2,12	
1956.05.18	2870	98,87	-2,30	

1956.05.19	2690	98,67	-2,50
1956.05.20	2560	98,53	-2,64
1956.05.21	2540	98,51	-2,66
1956.05.22	2700	98,69	-2,48
1956.05.23	3050	99,07	-2,10
1956.05.24	3200	99,21	-1,96
1956.05.25	3100	99,10	-2,07
1956.05.26	3010	99,02	-2,15
1956.05.27	3000	98,99	-2,18
1956.05.28	3050	99,07	-2,10
1956.05.29	3240	99,25	-1,92
1956.05.30	3220	99,22	-1,95
1956.05.31	3110	99,11	-2,06
1956.06.01	3070	99,08	-2,09
1956.06.02	3160	99,16	-2,01
1956.06.03	3300	99,31	-1,86
1956.06.04	3430	99,42	-1,75
1956.06.05	3570	99,59	-1,58
1956.06.06	3740	99,77	-1,40
1956.06.07	3630	99,61	-1,56
1956.06.08	3340	99,35	-1,82
1956.06.09	3210	99,22	-1,95
1956.06.10	3190	99,19	-1,98
1956.06.11	3240	99,24	-1,93
1956.06.12	3410	99,43	-1,74
1956.06.13	3490	99,50	-1,67
1956.06.14	3320	99,32	-1,85
1956.06.15	3140	99,15	-2,02
1956.06.16	2990	98,98	-2,19
1956.06.17	2850	98,84	-2,33
1956.06.18	3050	99,03	-2,14
1956.06.19	3470	99,48	-1,69
1956.06.20	3630	99,64	-1,53
1956.06.21	3490	99,49	-1,68
1956.06.22	3540	99,53	-1,64
1956.06.23	3820	99,83	-1,34
1956.06.24	4000	99,98	-1,19
1956.06.25	4120	100,11	-1,06
1956.06.26	4240	100,22	-0,95
1956.06.27	4370	100,32	-0,85
1956.06.28	4250	100,23	-0,94
1956.06.29	3960	99,92	-1,25
1956.06.30	3670	99,67	-1,50
1956.07.01	3450	99,44	-1,73
1956.07.02	3340	99,36	-1,81
1956.07.03	3370	99,39	-1,78
1956.07.04	3320	99,32	-1,85
1956.07.05	3160	99,16	-2,01
1956.07.06	3090	99,10	-2,07
1956.07.07	3150	99,14	-2,03

1956.07.08	3060	99,05	-2,12
1956.07.09	2930	98,92	-2,25
1956.07.10	2840	98,83	-2,34
1956.07.11	2810	98,77	-2,40
1956.07.12	2770	98,73	-2,44
1956.07.13	2680	98,66	-2,51
1956.07.14	2710	98,70	-2,47
1956.07.15	2830	98,84	-2,33
1956.07.16	2930	98,93	-2,24
1956.07.17	2910	98,91	-2,26
1956.07.18	2890	98,90	-2,27
1956.07.19	2830	98,83	-2,34
1956.07.20	2790	98,77	-2,40
1956.07.21	2830	98,81	-2,36
1956.07.22	2740	98,72	-2,45
1956.07.23	2720	98,69	-2,48
1956.07.24	2730	98,71	-2,46
1956.07.25	2740	98,71	-2,46
1956.07.26	2700	98,66	-2,51
1956.07.27	2720	98,70	-2,47
1956.07.28	3160	99,20	-1,97
1956.07.29	3220	99,23	-1,94
1956.07.30	2960	98,96	-2,21
1956.07.31	2640	98,71	-2,46
1956.08.01	2540	98,51	-2,66
1956.08.02	2530	98,49	-2,68
1956.08.03	2610	98,59	-2,58
1956.08.04	2710	98,69	-2,48
1956.08.05	2570	98,54	-2,63
1956.08.06	2460	98,41	-2,76
1956.08.07	2480	98,43	-2,74
1956.08.08	2540	98,50	-2,67
1956.08.09	2550	98,52	-2,65
1956.08.10	2540	98,51	-2,66
1956.08.11	2410	98,35	-2,82
1956.08.12	2350	98,28	-2,89
1956.08.13	2270	98,17	-3,00
1956.08.14	2250	98,13	-3,04
1956.08.15	2320	98,23	-2,94
1956.08.16	2340	98,27	-2,90
1956.08.17	2250	98,16	-3,01
1956.08.18	2150	98,02	-3,15
1956.08.19	2060	97,93	-3,24
1956.08.20	2050	97,90	-3,27
1956.08.21	1960	97,80	-3,37
1956.08.22	1920	97,72	-3,45
1956.08.23	2000	97,83	-3,34
1956.08.24	2250	98,18	-2,99
1956.08.25	2880	98,89	-2,28
1956.08.26	3490	99,51	-1,66

1956.08.27	3850	99,84	-1,33
1956.08.28	4000	100,00	-1,17
1956.08.29	3780	99,79	-1,38
1956.08.30	3520	99,53	-1,64
1956.08.31	3320	99,30	-1,87
1956.09.01	3050	99,04	-2,13
1956.09.02	2910	98,92	-2,25
1956.09.03	2890	98,91	-2,26
1956.09.04	2870	98,86	-2,31
1956.09.05	2740	98,73	-2,44
1956.09.06	2550	98,52	-2,65
1956.09.07	2460	98,42	-2,75
1956.09.08	2490	98,45	-2,72
1956.09.09	2370	98,28	-2,89
1956.09.10	2200	98,08	-3,09
1956.09.11	2120	97,97	-3,20
1956.09.12	2030	97,84	-3,33
1956.09.13	1900	97,69	-3,48
1956.09.14	1850	97,57	-3,60
1956.09.15	1800	97,55	-3,62
1956.09.16	1870	97,79	-3,38
1956.09.17	2890	98,93	-2,24
1956.09.18	3590	99,57	-1,60
1956.09.19	3740	99,70	-1,47
1956.09.20	3410	99,42	-1,75
1956.09.21	2970	98,98	-2,19
1956.09.22	2600	98,59	-2,58
1956.09.23	2350	98,27	-2,90
1956.09.24	2180	98,06	-3,11
1956.09.25	2050	97,88	-3,29
1956.09.26	1920	97,69	-3,48
1956.09.27	1810	97,56	-3,61
1956.09.28	1780	97,46	-3,71
1956.09.29	1680	97,36	-3,81
1956.09.30	1620	97,30	-3,87
1956.10.01	1640	97,34	-3,83
1956.10.02	1630	97,34	-3,83
1956.10.03	1590	97,27	-3,90
1956.10.04	1530	97,17	-4,00
1956.10.05	1490	97,10	-4,07
1956.10.06	1470	97,07	-4,10
1956.10.07	1460	97,08	-4,09
1956.10.08	1530	97,19	-3,98
1956.10.09	1680	97,40	-3,77
1956.10.10	1810	97,60	-3,57
1956.10.11	1900	97,69	-3,48
1956.10.12	1900	97,70	-3,47
1956.10.13	1900	97,69	-3,48
1956.10.14	1870	97,66	-3,51
1956.10.15	1810	97,56	-3,61

1956.10.16	1740	97,46	-3,71
1956.10.17	1680	97,36	-3,81
1956.10.18	1620	97,30	-3,87
1956.10.19	1580	97,22	-3,95
1956.10.20	1530	97,16	-4,01
1956.10.21	1500	97,11	-4,06
1956.10.22	1500	97,10	-4,07
1956.10.23	1550	97,18	-3,99
1956.10.24	1590	97,23	-3,94
1956.10.25	1520	97,14	-4,03
1956.10.26	1480	97,07	-4,10
1956.10.27	1440	97,00	-4,17
1956.10.28	1390	96,97	-4,20
1956.10.29	1420	96,98	-4,19
1956.10.30	1490	97,12	-4,05
1956.10.31	1690	97,39	-3,78
1956.11.01	2130	98,03	-3,14
1956.11.02	2510	98,48	-2,69
1956.11.03	2700	98,68	-2,49
1956.11.04	2680	98,69	-2,48
1956.11.05	2530	98,51	-2,66
1956.11.06	2370	98,30	-2,87
1956.11.07	2220	98,11	-3,06
1956.11.08	2120	97,98	-3,19
1956.11.09	2230	98,19	-2,98
1956.11.10	2530	98,50	-2,67
1956.11.11	2660	98,63	-2,54
1956.11.12	2530	98,45	-2,72
1956.11.13	2420	98,32	-2,85
1956.11.14	2240	98,15	-3,02
1956.11.15	2100	97,96	-3,21
1956.11.16	2120	97,95	-3,22
1956.11.17	2080	97,93	-3,24
1956.11.18	2050	97,89	-3,28
1956.11.19	2030	97,81	-3,36
1956.11.20	2000	97,80	-3,37
1956.11.21	1900	97,70	-3,47
1956.11.22	1840	97,60	-3,57
1956.11.23	1760	97,49	-3,68
1956.11.24	1690	97,39	-3,78
1956.11.25	1620	97,29	-3,88
1956.11.26	1560	97,21	-3,96
1956.11.27	1560	97,20	-3,97
1956.11.28	1520	97,13	-4,04
1956.11.29	1540	97,18	-3,99
1956.11.30	1740	97,48	-3,69
1956.12.01	2180	98,07	-3,10
1956.12.02	2530	98,48	-2,69
1956.12.03	2510	98,47	-2,70
1956.12.04	2390	98,31	-2,86

1956.12.05	2270	98,18	-2,99
1956.12.06	2150	98,02	-3,15
1956.12.07	2620	98,62	-2,55
1956.12.08	3240	99,28	-1,89
1956.12.09	3370	99,38	-1,79
1956.12.10	3450	99,47	-1,70
1956.12.11	3710	99,72	-1,45
1956.12.12	3870	99,88	-1,29
1956.12.13	3720	99,71	-1,46
1956.12.14	3340	99,31	-1,86
1956.12.15	2930	98,93	-2,24
1956.12.16	2700	98,70	-2,47
1956.12.17	2720	98,70	-2,47
1956.12.18	2680	98,64	-2,53
1956.12.19	2540	98,53	-2,64
1956.12.20	2440	98,37	-2,80
1956.12.21	2280	98,21	-2,96
1956.12.22	2200	98,10	-3,07
1956.12.23	2120	97,98	-3,19
1956.12.24	2050	97,90	-3,27
1956.12.25	2000	97,78	-3,39
1956.12.26	1930	97,73	-3,44
1956.12.27	1860	97,61	-3,56
1956.12.28	1750	97,49	-3,68
1956.12.29	1680	97,38	-3,79
1956.12.30	1620	97,29	-3,88
1956.12.31	1530	97,18	-3,99
1957.01.01	1490	97,11	-4,06
1957.01.02	1490	97,08	-4,09
1957.01.03	1460	97,05	-4,12
1957.01.04	1460	97,06	-4,11
1957.01.05	1470	97,06	-4,11
1957.01.06	1480	97,07	-4,10
1957.01.07	1490	97,10	-4,07
1957.01.08	1580	97,23	-3,94
1957.01.09	1990	97,83	-3,34
1957.01.10	2530	98,51	-2,66
1957.01.11	2690	98,66	-2,51
1957.01.12	2540	98,50	-2,67
1957.01.13	2390	98,30	-2,87
1957.01.14	2230	98,12	-3,05
1957.01.15	2050	97,90	-3,27
1957.01.16	1950	97,77	-3,40
1957.01.17	1860	97,62	-3,55
1957.01.18	1760	97,49	-3,68
1957.01.19	1600	97,23	-3,94
1957.01.20	1500	97,10	-4,07
1957.01.21	1440	97,00	-4,17
1957.01.22	1360	96,90	-4,27
1957.01.23	1250	96,71	-4,46

1957.01.24	1380	96,90	-4,27
1957.01.25	1410	96,97	-4,20
1957.01.26	1290	96,78	-4,39
1957.01.27	1330	96,86	-4,31
1957.01.28	1360	96,91	-4,26
1957.01.29	1410	96,96	-4,21
1957.01.30	1410	96,98	-4,19
1957.01.31	1480	97,09	-4,08
1957.02.01	1530	97,16	-4,01
1957.02.02	1560	97,21	-3,96
1957.02.03	1590	97,25	-3,92
1957.02.04	1790	97,51	-3,66
1957.02.05	2200	98,09	-3,08
1957.02.06	2390	98,33	-2,84
1957.02.07	2400	98,36	-2,81
1957.02.08	2400	98,33	-2,84
1957.02.09	2340	98,26	-2,91
1957.02.10	2280	98,21	-2,96
1957.02.11	2270	98,16	-3,01
1957.02.12	2300	98,21	-2,96
1957.02.13	2400	98,33	-2,84
1957.02.14	2420	98,36	-2,81
1957.02.15	2380	98,34	-2,83
1957.02.16	2460	98,40	-2,77
1957.02.17	2490	98,45	-2,72
1957.02.18	2560	98,53	-2,64
1957.02.19	2560	98,55	-2,62
1957.02.20	2530	98,49	-2,68
1957.02.21	2530	98,50	-2,67
1957.02.22	2600	98,58	-2,59
1957.02.23	2530	98,50	-2,67
1957.02.24	2440	98,37	-2,80
1957.02.25	2390	98,33	-2,84
1957.02.26	2320	98,24	-2,93
1957.02.27	2270	98,17	-3,00
1957.02.28	2910	98,91	-2,26
1957.03.01	3800	99,80	-1,37
1957.03.02	4230	100,20	-0,97
1957.03.03	4280	100,23	-0,94
1957.03.04	4090	100,06	-1,11
1957.03.05	3850	99,84	-1,33
1957.03.06	3580	99,56	-1,61
1957.03.07	3240	99,26	-1,91
1957.03.08	2930	98,95	-2,22
1957.03.09	2750	98,74	-2,43
1957.03.10	2660	98,63	-2,54
1957.03.11	2640	98,61	-2,56
1957.03.12	2700	98,66	-2,51
1957.03.13	2680	98,65	-2,52
1957.03.14	2580	98,54	-2,63

1957.03.15	2490	98,43	-2,74
1957.03.16	2420	98,36	-2,81
1957.03.17	2390	98,33	-2,84
1957.03.18	2460	98,40	-2,77
1957.03.19	2680	98,65	-2,52
1957.03.20	2950	98,97	-2,20
1957.03.21	3260	99,27	-1,90
1957.03.22	3540	99,57	-1,60
1957.03.23	3630	99,63	-1,54
1957.03.24	3570	99,58	-1,59
1957.03.25	3540	99,46	-1,71
1957.03.26	3300	99,31	-1,86
1957.03.27	3140	99,14	-2,03
1957.03.28	3010	99,01	-2,16
1957.03.29	2890	98,90	-2,27
1957.03.30	2810	98,82	-2,35
1957.03.31	2790	98,79	-2,38
1957.04.01	2890	98,89	-2,28
1957.04.02	3070	99,09	-2,08
1957.04.03	3110	99,12	-2,05
1957.04.04	3050	99,07	-2,10
1957.04.05	2950	98,94	-2,23
1957.04.06	2850	98,84	-2,33
1957.04.07	2850	98,85	-2,32
1957.04.08	2810	98,81	-2,36
1957.04.09	2720	98,69	-2,48
1957.04.10	2660	98,63	-2,54
1957.04.11	2830	98,82	-2,35
1957.04.12	2890	98,89	-2,28
1957.04.13	2810	98,80	-2,37
1957.04.14	2790	98,77	-2,40
1957.04.15	2850	98,84	-2,33
1957.04.16	2830	98,83	-2,34
1957.04.17	2700	98,67	-2,50
1957.04.18	2510	98,46	-2,71
1957.04.19	2370	98,29	-2,88
1957.04.20	2280	98,19	-2,98
1957.04.21	2280	98,18	-2,99
1957.04.22	2460	98,40	-2,77
1957.04.23	3000	98,99	-2,18
1957.04.24	3170	99,17	-2,00
1957.04.25	3050	99,04	-2,13
1957.04.26	2890	98,88	-2,29
1957.04.27	2740	98,72	-2,45
1957.04.28	2640	98,60	-2,57
1957.04.29	2560	98,53	-2,64
1957.04.30	2560	98,53	-2,64
1957.05.01	2550	98,52	-2,65
1957.05.02	2540	98,51	-2,66
1957.05.03	2600	98,56	-2,61

1957.05.04	2660	98,63	-2,54
1957.05.05	2750	98,74	-2,43
1957.05.06	2700	98,68	-2,49
1957.05.07	2560	98,52	-2,65
1957.05.08	2390	98,30	-2,87
1957.05.09	2270	98,17	-3,00
1957.05.10	2180	98,04	-3,13
1957.05.11	2120	97,97	-3,20
1957.05.12	2030	97,87	-3,30
1957.05.13	2010	97,85	-3,32
1957.05.14	2010	97,83	-3,34
1957.05.15	1950	97,74	-3,43
1957.05.16	1890	97,67	-3,50
1957.05.17	1970	97,76	-3,41
1957.05.18	2060	97,93	-3,24
1957.05.19	2130	98,00	-3,17
1957.05.20	2220	98,12	-3,05
1957.05.21	2320	98,23	-2,94
1957.05.22	2270	98,17	-3,00
1957.05.23	2250	98,17	-3,00
1957.05.24	2440	98,39	-2,78
1957.05.25	2460	98,40	-2,77
1957.05.26	2370	98,29	-2,88
1957.05.27	2340	98,26	-2,91
1957.05.28	2300	98,23	-2,94
1957.05.29	2300	98,18	-2,99
1957.05.30	2220	98,12	-3,05
1957.05.31	2180	98,05	-3,12
1957.06.01	2120	97,98	-3,19
1957.06.02	2050	97,89	-3,28
1957.06.03	2000	97,81	-3,36
1957.06.04	1950	97,74	-3,43
1957.06.05	1930	97,74	-3,43
1957.06.06	1930	97,73	-3,44
1957.06.07	1980	97,82	-3,35
1957.06.08	2200	98,09	-3,08
1957.06.09	2490	98,46	-2,71
1957.06.10	2660	98,68	-2,49
1957.06.11	2770	98,78	-2,39
1957.06.12	2850	98,82	-2,35
1957.06.13	2770	98,75	-2,42
1957.06.14	2720	98,69	-2,48
1957.06.15	2770	98,76	-2,41
1957.06.16	3050	99,06	-2,11
1957.06.17	3260	99,26	-1,91
1957.06.18	3240	99,26	-1,91
1957.06.19	3200	99,19	-1,98
1957.06.20	3140	99,13	-2,04
1957.06.21	3030	99,03	-2,14
1957.06.22	2950	98,96	-2,21

1957.06.23	2910	98,92	-2,25
1957.06.24	2950	98,86	-2,31
1957.06.25	2950	98,97	-2,20
1957.06.26	3030	99,03	-2,14
1957.06.27	3010	99,02	-2,15
1957.06.28	2960	98,96	-2,21
1957.06.29	3010	99,01	-2,16
1957.06.30	2970	98,96	-2,21
1957.07.01	2770	98,74	-2,43
1957.07.02	2530	98,50	-2,67
1957.07.03	2350	98,27	-2,90
1957.07.04	2230	98,13	-3,04
1957.07.05	2220	98,10	-3,07
1957.07.06	2220	98,11	-3,06
1957.07.07	2180	98,04	-3,13
1957.07.08	2120	97,96	-3,21
1957.07.09	2050	97,88	-3,29
1957.07.10	1920	97,79	-3,38
1957.07.11	1930	97,73	-3,44
1957.07.12	1930	97,77	-3,40
1957.07.13	2060	97,93	-3,24
1957.07.14	2370	98,18	-2,99
1957.07.15	3090	99,13	-2,04
1957.07.16	3340	99,36	-1,81
1957.07.17	3160	99,17	-2,00
1957.07.18	3090	99,10	-2,07
1957.07.19	3390	99,40	-1,77
1957.07.20	3540	99,56	-1,61
1957.07.21	3320	99,34	-1,83
1957.07.22	2990	98,97	-2,20
1957.07.23	2830	98,82	-2,35
1957.07.24	3140	99,16	-2,01
1957.07.25	3670	99,68	-1,49
1957.07.26	4230	100,20	-0,97
1957.07.27	4760	100,68	-0,49
1957.07.28	5300	101,08	-0,09
1957.07.29	5660	101,40	0,23
1957.07.30	5910	101,55	0,38
1957.07.31	5860	101,54	0,37
1957.08.01	5760	101,45	0,28
1957.08.02	5660	101,35	0,18
1957.08.03	5360	101,11	-0,06
1957.08.04	4730	100,61	-0,56
1957.08.05	4050	99,99	-1,18
1957.08.06	3430	99,45	-1,72
1957.08.07	3070	99,06	-2,11
1957.08.08	2790	98,79	-2,38
1957.08.09	2590	98,55	-2,62
1957.08.10	2440	98,38	-2,79
1957.08.11	2340	98,27	-2,90

1957.08.12	2300	98,22	-2,95	
1957.08.13	2270	98,18	-2,99	
1957.08.14	2300	98,22	-2,95	
1957.08.15	2370	98,30	-2,87	
1957.08.16	2400	98,33	-2,84	
1957.08.17	2490	98,45	-2,72	
1957.08.18	2660	98,64	-2,53	
1957.08.19	2910	98,90	-2,27	
1957.08.20	3190	99,20	-1,97	
1957.08.21	3300	99,31	-1,86	
1957.08.22	3300	99,32	-1,85	
1957.08.23	3540	99,54	-1,63	
1957.08.24	3540	99,56	-1,61	
1957.08.25	3320	99,42	-1,75	
1957.08.26	3450	99,45	-1,72	1
1957.08.27	3370	99,35	-1,82	1
1957.08.28	3140	99,13	-2,04	1
1957.08.29	3010	99,03	-2,14	1
1957.08.30	2970	98,96	-2,21	1
1957.08.31	2810	98,81	-2,36	
1957.09.01	2770	98,76	-2,41	
1957.09.02	2700	98,68	-2,49	
1957.09.03	2560	98,53	-2,64	
1957.09.04	2460	98,39	-2,78	
1957.09.05	2340	98,27	-2,90	
1957.09.06	2280	98,18	-2,99	
1957.09.07	2320	98,24	-2,93	
1957.09.08	2250	98,15	-3,02	
1957.09.09	2150	98,01	-3,16	
1957.09.10	2060	97,92	-3,25	
1957.09.11	1980	97,81	-3,36	
1957.09.12	1890	97,67	-3,50	
1957.09.13	1820	97,59	-3,58	
1957.09.14	1800	97,56	-3,61	
1957.09.15	1810	97,57	-3,60	
1957.09.16	1840	97,59	-3,58	
1957.09.17	1860	97,62	-3,55	
1957.09.18	1900	97,71	-3,46	
1957.09.19	1970	97,77	-3,40	
1957.09.20	1970	97,81	-3,36	
1957.09.21	2320	98,28	-2,89	
1957.09.22	2770	98,79	-2,38	
1957.09.23	2700	98,69	-2,48	
1957.09.24	2460	98,38	-2,79	
1957.09.25	2220	98,09	-3,08	
1957.09.26	2010	97,86	-3,31	
1957.09.27	1980	97,83	-3,34	
1957.09.28	2280	98,19	-2,98	
1957.09.29	2600	98,59	-2,58	
1957.09.30	2870	98,83	-2,34	

1957.10.01	2870	98,88	-2,29
1957.10.02	2770	98,77	-2,40
1957.10.03	2680	98,64	-2,53
1957.10.04	2550	98,54	-2,63
1957.10.05	2470	98,40	-2,77
1957.10.06	2350	98,27	-2,90
1957.10.07	2220	98,11	-3,06
1957.10.08	2100	97,96	-3,21
1957.10.09	1950	97,78	-3,39
1957.10.10	1860	97,63	-3,54
1957.10.11	1780	97,52	-3,65
1957.10.12	1720	97,42	-3,75
1957.10.13	1680	97,37	-3,80
1957.10.14	1660	97,32	-3,85
1957.10.15	1590	97,25	-3,92
1957.10.16	1550	97,18	-3,99
1957.10.17	1500	97,11	-4,06
1957.10.18	1480	97,08	-4,09
1957.10.19	1460	97,05	-4,12
1957.10.20	1420	97,01	-4,16
1957.10.21	1430	97,00	-4,17
1957.10.22	1350	96,91	-4,26
1957.10.23	1390	96,94	-4,23
1957.10.24	1380	96,91	-4,26
1957.10.25	1360	96,90	-4,27
1957.10.26	1390	96,97	-4,20
1957.10.27	1410	96,97	-4,20
1957.10.28	1380	96,94	-4,23
1957.10.29	1360	96,91	-4,26
1957.10.30	1290	96,86	-4,31
1957.10.31	1300	96,79	-4,38
1957.11.01	1290	96,77	-4,40
1957.11.02	1280	96,76	-4,41
1957.11.03	1260	96,74	-4,43
1957.11.04	1260	96,72	-4,45
1957.11.05	1220	96,65	-4,52
1957.11.06	1170	96,58	-4,59
1957.11.07	1160	96,57	-4,60
1957.11.08	1160	96,54	-4,63
1957.11.09	1160	96,54	-4,63
1957.11.10	1170	96,56	-4,61
1957.11.11	1140	96,53	-4,64
1957.11.12	1180	96,61	-4,56
1957.11.13	1190	96,61	-4,56
1957.11.14	1190	96,62	-4,55
1957.11.15	1310	96,84	-4,33
1957.11.16	1490	97,10	-4,07
1957.11.17	1420	97,03	-4,14
1957.11.18	1340	96,87	-4,30
1957.11.19	1300	96,79	-4,38

1957.11.20	1240	96,70	-4,47
1957.11.21	1200	96,64	-4,53
1957.11.22	1170	96,58	-4,59
1957.11.23	1140	96,56	-4,61
1957.11.24	1150	96,53	-4,64
1957.11.25	1120	96,50	-4,67
1957.11.26	1140	96,52	-4,65
1957.11.27	1120	96,48	-4,69
1957.11.28	1110	96,46	-4,71
1957.11.29	1100	96,45	-4,72
1957.11.30	1060	96,39	-4,78
1957.12.01	1050	96,37	-4,80
1957.12.02	1090	96,43	-4,74
1957.12.03	1140	96,54	-4,63
1957.12.04	1150	96,54	-4,63
1957.12.05	1110	96,48	-4,69
1957.12.06	1090	96,44	-4,73
1957.12.07	1110	96,48	-4,69
1957.12.08	1140	96,51	-4,66
1957.12.09	1170	96,56	-4,61
1957.12.10	1130	96,50	-4,67
1957.12.11	1170	96,57	-4,60
1957.12.12	1540	97,23	-3,94
1957.12.13	1800	97,58	-3,59
1957.12.14	1840	97,55	-3,62
1957.12.15	1760	97,50	-3,67
1957.12.16	1940	97,74	-3,43
1957.12.17	1980	97,80	-3,37
1957.12.18	1950	97,78	-3,39
1957.12.19	1800	97,54	-3,63
1957.12.20	1690	97,35	-3,82
1957.12.21	1590	97,24	-3,93
1957.12.22	1530	97,16	-4,01
1957.12.23	1460	97,06	-4,11
1957.12.24	1390	96,96	-4,21
1957.12.25	1330	96,86	-4,31
1957.12.26	1280	96,77	-4,40
1957.12.27	1200	96,64	-4,53
1957.12.28	1160	96,54	-4,63
1957.12.29	1160	96,54	-4,63
1957.12.30	1120	96,47	-4,70
1957.12.31	1120	96,47	-4,70
1958.01.01	1110	96,45	-4,72
1958.01.02	1110	96,43	-4,74
1958.01.03	1080	96,39	-4,78
1958.01.04	1060	96,37	-4,80
1958.01.05	1030	96,32	-4,85
1958.01.06	1050	96,26	-4,91
1958.01.07	1020	96,27	-4,90
1958.01.08	1030	96,33	-4,84

1958.01.09	1030	96,30	-4,87
1958.01.10	1250	96,61	-4,56
1958.01.11	1490	97,13	-4,04
1958.01.12	1500	97,10	-4,07
1958.01.13	1580	97,21	-3,96
1958.01.14	1020	97,31	-3,86
1958.01.15	1610	97,30	-3,87
1958.01.16	1630	97,31	-3,86
1958.01.17	1600	97,27	-3,90
1958.01.18	1570	97,20	-3,97
1958.01.19	1560	97,18	-3,99
1958.01.20	1530	97,16	-4,01
1958.01.21	1490	97,11	-4,06
1958.01.22	1460	97,05	-4,12
1958.01.23	1440	97,02	-4,15
1958.01.24	1450	97,05	-4,12
1958.01.25	1430	97,03	-4,14
1958.01.26	1390	96,95	-4,22
1958.01.27	1330	96,86	-4,31
1958.01.28	1260	96,74	-4,43
1958.01.29	1190	96,59	-4,58
1958.01.30	1140	96,48	-4,69
1958.01.31	1110	96,46	-4,71
1958.02.01	1110	96,44	-4,73
1958.02.02	1130	96,52	-4,65
1958.02.03	1090	96,45	-4,72
1958.02.04	1100	96,46	-4,71
1958.02.05	1080	96,41	-4,76
1958.02.06	1100	96,44	-4,73
1958.02.07	1130	96,49	-4,68
1958.02.08	1220	96,62	-4,55
1958.02.09	1550	97,07	-4,10
1958.02.10	1780	97,52	-3,65
1958.02.11	1740	97,47	-3,70
1958.02.12	1820	97,54	-3,63
1958.02.13	2260	98,07	-3,10
1958.02.14	2740	98,68	-2,49
1958.02.15	3200	99,15	-2,02
1958.02.16	3490	99,46	-1,71
1958.02.17	3790	99,78	-1,39
1958.02.18	4150	100,07	-1,10
1958.02.19	4480	100,38	-0,79
1958.02.20	4870	100,71	-0,46
1958.02.21	5280	101,05	-0,12
1958.02.22	5540	101,29	0,12
1958.02.23	5240	101,14	-0,03
1958.02.24	4690	100,64	-0,53
1958.02.25	4360	100,33	-0,84
1958.02.26	4200	100,18	-0,99
1958.02.27	4140	100,08	-1,09

1958.02.28	4420	100,30	-0,87
1958.03.01	4770	100,63	-0,54
1958.03.02	4760	100,68	-0,49
1958.03.03	4520	100,47	-0,70
1958.03.04	4220	100,23	-0,94
1958.03.05	3900	99,92	-1,25
1958.03.06	3570	99,60	-1,57
1958.03.07	3300	99,33	-1,84
1958.03.08	3100	99,07	-2,10
1958.03.09	3080	98,96	-2,21
1958.03.10	2960	98,96	-2,21
1958.03.11	2890	98,90	-2,27
1958.03.12	2810	98,78	-2,39
1958.03.13	2700	98,68	-2,49
1958.03.14	2420	98,50	-2,67
1958.03.15	2420	98,35	-2,82
1958.03.16	2300	98,23	-2,94
1958.03.17	2230	98,14	-3,03
1958.03.18	2190	98,08	-3,09
1958.03.19	2110	97,98	-3,19
1958.03.20	2030	97,90	-3,27
1958.03.21	1980	97,82	-3,35
1958.03.22	1960	97,77	-3,40
1958.03.23	1930	97,74	-3,43
1958.03.24	1890	97,69	-3,48
1958.03.25	1840	97,60	-3,57
1958.03.26	1760	97,52	-3,65
1958.03.27	1740	97,48	-3,69
1958.03.28	1740	97,47	-3,70
1958.03.29	1820	97,56	-3,61
1958.03.30	2080	97,84	-3,33
1958.03.31	2750	98,63	-2,54
1958.04.01	3490	99,38	-1,79
1958.04.02	3940	99,90	-1,27
1958.04.03	4020	100,01	-1,16
1958.04.04	3800	99,86	-1,31
1958.04.05	3630	99,62	-1,55
1958.04.06	3520	99,48	-1,69
1958.04.07	3680	99,62	-1,55
1958.04.08	4020	99,95	-1,22
1958.04.09	4150	100,13	-1,04
1958.04.10	4000	100,02	-1,15
1958.04.11	3810	99,83	-1,34
1958.04.12	3560	99,60	-1,57
1958.04.13	3310	99,37	-1,80
1958.04.14	3100	99,15	-2,02
1958.04.15	2950	98,98	-2,19
1958.04.16	2790	98,79	-2,38
1958.04.17	2700	98,69	-2,48
1958.04.18	2740	98,66	-2,51

1958.04.19	2940	98,83	-2,34
1958.04.20	3150	99,11	-2,06
1958.04.21	3150	99,17	-2,00
1958.04.22	3090	99,10	-2,07
1958.04.23	3040	99,04	-2,13
1958.04.24	3050	99,00	-2,17
1958.04.25	3220	99,13	-2,04
1958.04.26	3300	99,28	-1,89
1958.04.27	3230	99,26	-1,91
1958.04.28	3090	99,11	-2,06
1958.04.29	3020	99,03	-2,14
1958.04.30	2990	98,97	-2,20
1958.05.01	2990	98,99	-2,18
1958.05.02	3030	98,97	-2,20
1958.05.03	2930	98,97	-2,20
1958.05.04	2810	98,82	-2,35
1958.05.05	2720	98,71	-2,46
1958.05.06	2810	98,77	-2,40
1958.05.07	2910	98,90	-2,27
1958.05.08	2970	98,96	-2,21
1958.05.09	3140	99,06	-2,11
1958.05.10	3450	99,39	-1,78
1958.05.11	3790	99,71	-1,46
1958.05.12	3970	99,92	-1,25
1958.05.13	4140	100,07	-1,10
1958.05.14	4220	100,17	-1,00
1958.05.15	4330	100,26	-0,91
1958.05.16	4390	100,33	-0,84
1958.05.17	4290	100,28	-0,89
1958.05.18	4130	100,12	-1,05
1958.05.19	4010	100,01	-1,16
1958.05.20	3870	99,90	-1,27
1958.05.21	3590	99,67	-1,50
1958.05.22	3280	99,33	-1,84
1958.05.23	2990	99,04	-2,13
1958.05.24	2890	98,89	-2,28
1958.05.25	2930	98,88	-2,29
1958.05.26	3020	99,02	-2,15
1958.05.27	2970	98,99	-2,18
1958.05.28	2860	98,88	-2,29
1958.05.29	2790	98,79	-2,38
1958.05.30	2740	98,71	-2,46
1958.05.31	2760	98,70	-2,47
1958.06.01	2970	98,92	-2,25
1958.06.02	2970	99,01	-2,16
1958.06.03	2770	98,81	-2,36
1958.06.04	2630	98,56	-2,61
1958.06.05	2370	98,31	-2,86
1958.06.06	2290	98,25	-2,92
1958.06.07	2360	98,25	-2,92

1958.06.08	2390	98,33	-2,84
1958.06.09	2290	98,22	-2,95
1958.06.10	2170	98,08	-3,09
1958.06.11	2090	97,94	-3,23
1958.06.12	2150	98,00	-3,17
1958.06.13	2260	98,14	-3,03
1958.06.14	2540	98,42	-2,75
1958.06.15	3220	99,16	-2,01
1958.06.16	3020	99,17	-2,00
1958.06.17	2750	98,80	-2,37
1958.06.18	2460	98,44	-2,73
1958.06.19	2200	98,13	-3,04
1958.06.20	2070	97,93	-3,24
1958.06.21	2010	97,84	-3,33
1958.06.22	2060	97,87	-3,30
1958.06.23	2170	98,03	-3,14
1958.06.24	2330	98,15	-3,02
1958.06.25	2650	98,52	-2,65
1958.06.26	3000	98,92	-2,25
1958.06.27	3140	99,15	-2,02
1958.06.28	3030	99,08	-2,09
1958.06.29	2830	98,85	-2,32
1958.06.30	2980	98,80	-2,37
1958.07.01	3910	99,71	-1,46
1958.07.02	4870	100,56	-0,61
1958.07.03	5600	101,24	0,07
1958.07.04	6110	101,76	0,59
1958.07.05	5830	101,60	0,43
1958.07.06	5230	101,20	0,03
1958.07.07	4770	100,71	-0,46
1958.07.08	4550	100,48	-0,69
1958.07.09	4450	100,42	-0,75
1958.07.10	4310	100,30	-0,87
1958.07.11	4060	100,06	-1,11
1958.07.12	3840	99,87	-1,30
1958.07.13	3600	99,66	-1,51
1958.07.14	3370	99,43	-1,74
1958.07.15	3110	99,17	-2,00
1958.07.16	2920	98,95	-2,22
1958.07.17	2790	98,79	-2,38
1958.07.18	2660	98,67	-2,50
1958.07.19	2570	98,54	-2,63
1958.07.20	2520	98,47	-2,70
1958.07.21	2480	98,43	-2,74
1958.07.22	2370	98,35	-2,82
1958.07.23	2270	98,17	-3,00
1958.07.24	2180	98,06	-3,11
1958.07.25	2200	98,08	-3,09
1958.07.26	2400	98,24	-2,93
1958.07.27	2600	98,57	-2,60

1958.07.28	2540	98,53	-2,64	
1958.07.29	2400	98,39	-2,78	
1958.07.30	2270	98,20	-2,97	
1958.07.31	2210	98,10	-3,07	1
1958.08.01	2200	98,08	-3,09	1
1958.08.02	2260	98,13	-3,04	1
1958.08.03	2310	98,24	-2,93	1
1958.08.04	2280	98,18	-2,99	
1958.08.05	2270	98,16	-3,01	
1958.08.06	2360	98,28	-2,89	
1958.08.07	2440	98,38	-2,79	
1958.08.08	2400	98,36	-2,81	
1958.08.09	2280	98,22	-2,95	
1958.08.10	2320	98,12	-3,05	
1958.08.11	2660	98,52	-2,65	
1958.08.12	2810	98,84	-2,33	
1958.08.13	2560	98,60	-2,57	
1958.08.14	2390	98,33	-2,84	
1958.08.15	2330	98,23	-2,94	
1958.08.16	2380	98,28	-2,89	
1958.08.17	2430	98,40	-2,77	
1958.08.18	2390	98,32	-2,85	
1958.08.19	2280	98,19	-2,98	
1958.08.20	2270	98,18	-2,99	
1958.08.21	2240	98,17	-3,00	
1958.08.22	2170	98,06	-3,11	
1958.08.23	2180	98,06	-3,11	
1958.08.24	2200	98,09	-3,08	
1958.08.25	2210	98,08	-3,09	
1958.08.26	2190	98,07	-3,10	
1958.08.27	2170	98,03	-3,14	
1958.08.28	2150	98,03	-3,14	
1958.08.29	2070	97,94	-3,23	
1958.08.30	2050	97,90	-3,27	
1958.08.31	2030	97,89	-3,28	
1958.09.01	1920	97,74	-3,43	
1958.09.02	1820	97,60	-3,57	
1958.09.03	1730	97,47	-3,70	
1958.09.04	1640	97,38	-3,79	
1958.09.05	1620	97,31	-3,86	
1958.09.06	1590	97,26	-3,91	
1958.09.07	1530	97,17	-4,00	
1958.09.08	1500	97,14	-4,03	
1958.09.09	1480	97,09	-4,08	
1958.09.10	1440	97,02	-4,15	
1958.09.11	1410	96,98	-4,19	
1958.09.12	1440	97,01	-4,16	
1958.09.13	1500	97,12	-4,05	
1958.09.14	1500	97,12	-4,05	
1958.09.15	1510	97,15	-4,02	

1958.09.16	1530	97,17	-4,00
1958.09.17	1460	97,06	-4,11
1958.09.18	1400	96,97	-4,20
1958.09.19	1390	96,93	-4,24
1958.09.20	1340	96,87	-4,30
1958.09.21	1380	96,88	-4,29
1958.09.22	1480	97,04	-4,13
1958.09.23	1580	97,22	-3,95
1958.09.24	1490	97,12	-4,05
1958.09.25	1510	97,09	-4,08
1958.09.26	2010	97,62	-3,55
1958.09.27	2370	98,31	-2,86
1958.09.28	2340	98,28	-2,89
1958.09.29	2290	98,22	-2,95
1958.09.30	2220	98,13	-3,04
1958.10.01	2050	97,96	-3,21
1958.10.02	1900	97,73	-3,44
1958.10.03	1760	97,54	-3,63
1958.10.04	1680	97,44	-3,73
1958.10.05	1640	97,31	-3,86
1958.10.06	1720	97,41	-3,76
1958.10.07	1750	97,48	-3,69
1958.10.08	1690	97,40	-3,77
1958.10.09	1600	97,27	-3,90
1958.10.10	1550	97,20	-3,97
1958.10.11	1520	97,16	-4,01
1958.10.12	1480	97,11	-4,06
1958.10.13	1500	97,11	-4,06
1958.10.14	1480	97,06	-4,11
1958.10.15	1460	97,04	-4,13
1958.10.16	1540	97,10	-4,07
1958.10.17	1890	97,59	-3,58
1958.10.18	2620	98,45	-2,72
1958.10.19	3270	99,23	-1,94
1958.10.20	3600	99,59	-1,58
1958.10.21	3710	99,73	-1,44
1958.10.22	3580	99,61	-1,56
1958.10.23	3600	99,57	-1,60
1958.10.24	3880	99,85	-1,32
1958.10.25	4050	100,08	-1,09
1958.10.26	4050	100,07	-1,10
1958.10.27	3860	99,84	-1,33
1958.10.28	3500	99,57	-1,60
1958.10.29	3260	99,31	-1,86
1958.10.30	3040	99,09	-2,08
1958.10.31	2880	98,91	-2,26
1958.11.01	2740	98,74	-2,43
1958.11.02	2660	98,67	-2,50
1958.11.03	2560	98,57	-2,60
1958.11.04	2510	98,49	-2,68

1958.11.05	2520	98,50	-2,67
1958.11.06	2460	98,43	-2,74
1958.11.07	2450	98,41	-2,76
1958.11.08	2460	98,41	-2,76
1958.11.09	2470	98,44	-2,73
1958.11.10	2450	98,42	-2,75
1958.11.11	2380	98,36	-2,81
1958.11.12	2240	98,23	-2,94
1958.11.13	2230	98,14	-3,03
1958.11.14	2220	98,13	-3,04
1958.11.15	2230	98,13	-3,04
1958.11.16	2260	98,17	-3,00
1958.11.17	2270	98,19	-2,98
1958.11.18	2270	98,19	-2,98
1958.11.19	2360	98,30	-2,87
1958.11.20	2360	98,33	-2,84
1958.11.21	2250	98,20	-2,97
1958.11.22	2150	98,06	-3,11
1958.11.23	2070	97,97	-3,20
1958.11.24	1990	97,86	-3,31
1958.11.25	1900	97,74	-3,43
1958.11.26	1820	97,63	-3,54
1958.11.27	1790	97,57	-3,60
1958.11.28	1740	97,50	-3,67
1958.11.29	1720	97,47	-3,70
1958.11.30	1700	97,44	-3,73
1958.12.01	1690	97,43	-3,74
1958.12.02	1630	97,36	-3,81
1958.12.03	1590	97,29	-3,88
1958.12.04	1540	97,22	-3,95
1958.12.05	1520	97,18	-3,99
1958.12.06	1500	97,16	-4,01
1958.12.07	1450	97,09	-4,08
1958.12.08	1410	97,03	-4,14
1958.12.09	1380	96,98	-4,19
1958.12.10	1350	96,94	-4,23
1958.12.11	1330	96,89	-4,28
1958.12.12	1330	96,90	-4,27
1958.12.13	1340	96,91	-4,26
1958.12.14	1380	96,96	-4,21
1958.12.15	1420	97,03	-4,14
1958.12.16	1500	97,09	-4,08
1958.12.17	1720	97,38	-3,79
1958.12.18	1960	97,78	-3,39
1958.12.19	2070	97,94	-3,23
1958.12.20	2040	97,93	-3,24
1958.12.21	1970	97,83	-3,34
1958.12.22	1900	97,76	-3,41
1958.12.23	1840	97,64	-3,53
1958.12.24	1810	97,59	-3,58

1958.12.25	1830	97,63	-3,54
1958.12.26	1800	97,59	-3,58
1958.12.27	1780	97,54	-3,63
1958.12.28	1810	97,60	-3,57
1958.12.29	1860	97,64	-3,53
1958.12.30	1930	97,72	-3,45
1958.12.31	2410	98,10	-3,07
1959.01.01	3260	99,18	-1,99
1959.01.02	3580	99,60	-1,57
1959.01.03	3500	99,53	-1,64
1959.01.04	3260	99,33	-1,84
1959.01.05	2960	99,03	-2,14
1959.01.06	2730	98,77	-2,40
1959.01.07	2530	98,53	-2,64
1959.01.08	2370	98,35	-2,82
1959.01.09	2280	98,21	-2,96
1959.01.10	2420	98,34	-2,83
1959.01.11	2580	98,56	-2,61
1959.01.12	2560	98,56	-2,61
1959.01.13	2490	98,49	-2,68
1959.01.14	2390	98,37	-2,80
1959.01.15	2280	98,22	-2,95
1959.01.16	2160	98,07	-3,10
1959.01.17	2040	97,93	-3,24
1959.01.18	1940	97,80	-3,37
1959.01.19	1870	97,69	-3,48
1959.01.20	1820	97,63	-3,54
1959.01.21	1760	97,52	-3,65
1959.01.22	1730	97,49	-3,68
1959.01.23	1720	97,46	-3,71
1959.01.24	1740	97,48	-3,69
1959.01.25	1770	97,54	-3,63
1959.01.26	1810	97,58	-3,59
1959.01.27	1910	97,71	-3,46
1959.01.28	2050	97,90	-3,27
1959.01.29	2130	98,01	-3,16
1959.01.30	2160	98,06	-3,11
1959.01.31	2120	98,01	-3,16
1959.02.01	2040	97,92	-3,25
1959.02.02	1930	97,79	-3,38
1959.02.03	1860	97,68	-3,49
1959.02.04	1790	97,57	-3,60
1959.02.05	1700	97,46	-3,71
1959.02.06	1620	97,34	-3,83
1959.02.07	1580	97,28	-3,89
1959.02.08	1520	97,19	-3,98
1959.02.09	1510	97,16	-4,01
1959.02.10	1480	97,13	-4,04
1959.02.11	1450	97,08	-4,09
1959.02.12	1390	97,03	-4,14

1959.02.13	1360	96,89	-4,28
1959.02.14	1310	96,82	-4,35
1959.02.15	1330	96,86	-4,31
1959.02.16	1330	96,87	-4,30
1959.02.17	1340	96,87	-4,30
1959.02.18	1320	96,89	-4,28
1959.02.19	1300	96,85	-4,32
1959.02.20	1310	96,86	-4,31
1959.02.21	1330	96,89	-4,28
1959.02.22	1330	96,90	-4,27
1959.02.23	1330	96,89	-4,28
1959.02.24	1340	96,91	-4,26
1959.02.25	1390	96,98	-4,19
1959.02.26	1440	97,05	-4,12
1959.02.27	1440	97,06	-4,11
1959.02.28	1520	97,15	-4,02
1959.03.01	1600	97,28	-3,89
1959.03.02	1690	97,40	-3,77
1959.03.03	1750	97,50	-3,67
1959.03.04	1800	97,56	-3,61
1959.03.05	1860	97,64	-3,53
1959.03.06	1930	97,74	-3,43
1959.03.07	2020	97,86	-3,31
1959.03.08	2100	97,95	-3,22
1959.03.09	2210	98,10	-3,07
1959.03.10	2400	98,29	-2,88
1959.03.11	3000	98,93	-2,24
1959.03.12	3280	99,34	-1,83
1959.03.13	3180	99,25	-1,92
1959.03.14	2950	99,02	-2,15
1959.03.15	2710	98,77	-2,40
1959.03.16	2500	98,51	-2,66
1959.03.17	2340	98,33	-2,84
1959.03.18	2210	98,16	-3,01
1959.03.19	2110	98,01	-3,16
1959.03.20	2040	97,91	-3,26
1959.03.21	1960	97,82	-3,35
1959.03.22	1890	97,73	-3,44
1959.03.23	1820	97,63	-3,54
1959.03.24	1760	97,54	-3,63
1959.03.25	1730	97,49	-3,68
1959.03.26	1690	97,43	-3,74
1959.03.27	1690	97,42	-3,75
1959.03.28	1730	97,46	-3,71
1959.03.29	1770	97,53	-3,64
1959.03.30	1770	97,55	-3,62
1959.03.31	1740	97,53	-3,64
1959.04.01	1690	97,42	-3,75
1959.04.02	1630	97,35	-3,82
1959.04.03	1610	97,32	-3,85

1959.04.04	1580	97,27	-3,90
1959.04.05	1560	97,24	-3,93
1959.04.06	1530	97,22	-3,95
1959.04.07	1490	97,14	-4,03
1959.04.08	1480	97,13	-4,04
1959.04.09	1490	97,11	-4,06
1959.04.10	1580	97,20	-3,97
1959.04.11	1700	97,42	-3,75
1959.04.12	1760	97,49	-3,68
1959.04.13	1880	97,61	-3,56
1959.04.14	2080	97,94	-3,23
1959.04.15	2150	98,05	-3,12
1959.04.16	2080	97,98	-3,19
1959.04.17	2000	97,88	-3,29
1959.04.18	1960	97,80	-3,37
1959.04.19	1960	97,80	-3,37
1959.04.20	2010	97,85	-3,32
1959.04.21	2200	97,94	-3,23
1959.04.22	3260	98,98	-2,19
1959.04.23	3890	99,91	-1,26
1959.04.24	3800	99,93	-1,24
1959.04.25	3300	99,45	-1,72
1959.04.26	2890	98,99	-2,18
1959.04.27	2580	98,63	-2,54
1959.04.28	2390	98,39	-2,78
1959.04.29	2220	98,16	-3,01
1959.04.30	2130	98,03	-3,14
1959.05.01	2120	98,00	-3,17
1959.05.02	2120	98,01	-3,16
1959.05.03	2170	98,01	-3,16
1959.05.04	2360	98,25	-2,92
1959.05.05	2730	98,58	-2,59
1959.05.06	3040	99,04	-2,13
1959.05.07	3060	99,10	-2,07
1959.05.08	3000	99,05	-2,12
1959.05.09	2870	98,93	-2,24
1959.05.10	2690	98,74	-2,43
1959.05.11	2540	98,54	-2,63
1959.05.12	2440	98,42	-2,75
1959.05.13	2370	98,34	-2,83
1959.05.14	2370	98,31	-2,86
1959.05.15	2370	98,32	-2,85
1959.05.16	2340	98,29	-2,88
1959.05.17	2290	98,24	-2,93
1959.05.18	2210	98,15	-3,02
1959.05.19	2120	98,02	-3,15
1959.05.20	2080	97,97	-3,20
1959.05.21	2080	97,96	-3,21
1959.05.22	2070	97,94	-3,23
1959.05.23	2100	97,95	-3,22

1959.05.24	2230	98,10	-3,07
1959.05.25	2340	98,27	-2,90
1959.05.26	2360	98,32	-2,85
1959.05.27	2320	98,28	-2,89
1959.05.28	2260	98,20	-2,97
1959.05.29	2180	98,10	-3,07
1959.05.30	2120	98,02	-3,15
1959.05.31	2060	97,95	-3,22
1959.06.01	2000	97,87	-3,30
1959.06.02	2000	97,83	-3,34
1959.06.03	2080	97,95	-3,22
1959.06.04	2050	97,96	-3,21
1959.06.05	1990	97,85	-3,32
1959.06.06	1970	97,83	-3,34
1959.06.07	1890	97,74	-3,43
1959.06.08	1830	97,64	-3,53
1959.06.09	1820	97,59	-3,58
1959.06.10	1860	97,65	-3,52
1959.06.11	1900	97,69	-3,48
1959.06.12	2150	97,92	-3,25
1959.06.13	2650	98,50	-2,67
1959.06.14	3140	99,03	-2,14
1959.06.15	3650	99,54	-1,63
1959.06.16	4160	100,06	-1,11
1959.06.17	4590	100,45	-0,72
1959.06.18	5060	100,85	-0,32
1959.06.19	5460	101,19	0,02
1959.06.20	5720	101,47	0,30
1959.06.21	5460	101,39	0,22
1959.06.22	4750	100,84	-0,33
1959.06.23	4100	100,23	-0,94
1959.06.24	3540	99,76	-1,41
1959.06.25	3420	99,46	-1,71
1959.06.26	3360	99,38	-1,79
1959.06.27	3330	99,37	-1,80
1959.06.28	3240	99,30	-1,87
1959.06.29	3080	99,14	-2,03
1959.06.30	2960	98,99	-2,18
1959.07.01	3120	99,11	-2,06
1959.07.02	3400	99,29	-1,88
1959.07.03	4040	99,87	-1,30
1959.07.04	4630	100,48	-0,69
1959.07.05	4950	100,80	-0,37
1959.07.06	5090	100,97	-0,20
1959.07.07	4980	100,92	-0,25
1959.07.08	4540	100,63	-0,54
1959.07.09	4040	100,16	-1,01
1959.07.10	3620	99,71	-1,46
1959.07.11	3340	99,43	-1,74
1959.07.12	3050	99,13	-2,04

1959.07.13	2840	98,90	-2,27	
1959.07.14	2670	98,71	-2,46	
1959.07.15	2570	98,54	-2,63	
1959.07.16	2580	98,56	-2,61	
1959.07.17	2640	98,59	-2,58	1
1959.07.18	2920	98,79	-2,38	1
1959.07.19	3620	99,44	-1,73	1
1959.07.20	4180	100,12	-1,05	
1959.07.21	4190	100,21	-0,96	
1959.07.22	4060	100,09	-1,08	
1959.07.23	4160	100,07	-1,10	
1959.07.24	4630	100,46	-0,71	
1959.07.25	5050	100,87	-0,30	
1959.07.26	4780	100,81	-0,36	
1959.07.27	4010	100,21	-0,96	
1959.07.28	3480	99,60	-1,57	
1959.07.29	3170	99,24	-1,93	
1959.07.30	2870	98,95	-2,22	
1959.07.31	2710	98,73	-2,44	
1959.08.01	2710	98,66	-2,51	
1959.08.02	2850	98,85	-2,32	
1959.08.03	2940	98,92	-2,25	
1959.08.04	3240	99,18	-1,99	
1959.08.05	3510	99,52	-1,65	
1959.08.06	3480	99,56	-1,61	
1959.08.07	3360	99,43	-1,74	
1959.08.08	3200	99,26	-1,91	
1959.08.09	3050	99,10	-2,07	
1959.08.10	2940	99,00	-2,17	
1959.08.11	2740	98,81	-2,36	
1959.08.12	2530	98,56	-2,61	
1959.08.13	2420	98,39	-2,78	
1959.08.14	2460	98,38	-2,79	
1959.08.15	3140	98,89	-2,28	
1959.08.16	4080	99,88	-1,29	
1959.08.17	4780	100,56	-0,61	
1959.08.18	5370	101,08	-0,09	
1959.08.19	5910	101,53	0,36	
1959.08.20	6020	101,75	0,58	
1959.08.21	5680	101,53	0,36	
1959.08.22	5000	101,02	-0,15	
1959.08.23	4310	100,42	-0,75	
1959.08.24	3740	99,89	-1,28	
1959.08.25	3260	99,39	-1,78	
1959.08.26	2940	99,03	-2,14	
1959.08.27	2710	98,74	-2,43	
1959.08.28	2550	98,57	-2,60	
1959.08.29	2410	98,40	-2,77	
1959.08.30	2320	98,29	-2,88	
1959.08.31	2250	98,17	-3,00	

1959.09.01	2160	98,08	-3,09	
1959.09.02	2050	97,95	-3,22	
1959.09.03	1970	97,85	-3,32	
1959.09.04	1900	97,75	-3,42	
1959.09.05	1830	97,65	-3,52	
1959.09.06	1760	97,54	-3,63	
1959.09.07	1700	97,46	-3,71	
1959.09.08	1630	97,37	-3,80	
1959.09.09	1560	97,25	-3,92	
1959.09.10	1510	97,18	-3,99	
1959.09.11	1470	97,12	-4,05	
1959.09.12	1440	97,08	-4,09	
1959.09.13	1430	97,05	-4,12	
1959.09.14	1420	97,05	-4,12	
1959.09.15	1380	97,00	-4,17	
1959.09.16	1330	96,92	-4,25	1
1959.09.17	1300	96,85	-4,32	1
1959.09.18	1280	96,80	-4,37	1
1959.09.19	1270	96,79	-4,38	
1959.09.20	1270	96,78	-4,39	
1959.09.21	1300	96,83	-4,34	
1959.09.22	1320	96,89	-4,28	
1959.09.23	1260	96,82	-4,35	
1959.09.24	1230	96,73	-4,44	
1959.09.25	1220	96,72	-4,45	
1959.09.26	1220	96,72	-4,45	
1959.09.27	1240	96,74	-4,43	
1959.09.28	1270	96,79	-4,38	
1959.09.29	1220	96,74	-4,43	
1959.09.30	1200	96,69	-4,48	
1959.10.01	1200	96,66	-4,51	
1959.10.02	1200	96,67	-4,50	
1959.10.03	1180	96,66	-4,51	
1959.10.04	1160	96,61	-4,56	
1959.10.05	1140	96,58	-4,59	
1959.10.06	1120	96,53	-4,64	
1959.10.07	1090	96,47	-4,70	
1959.10.08	1080	96,44	-4,73	
1959.10.09	1070	96,42	-4,75	
1959.10.10	1060	96,40	-4,77	
1959.10.11	1060	96,40	-4,77	
1959.10.12	1040	96,38	-4,79	
1959.10.13	1030	96,35	-4,82	
1959.10.14	1000	96,28	-4,89	
1959.10.15	995	96,27	-4,90	
1959.10.16	980	96,24	-4,93	
1959.10.17	970	96,22	-4,95	
1959.10.18	975	96,23	-4,94	
1959.10.19	975	96,23	-4,94	
1959.10.20	970	96,23	-4,94	

1959.10.21	955	96,19	-4,98
1959.10.22	950	96,18	-4,99
1959.10.23	940	96,16	-5,01
1959.10.24	940	96,16	-5,01
1959.10.25	950	96,18	-4,99
1959.10.26	970	96,20	-4,97
1959.10.27	990	96,26	-4,91
1959.10.28	970	96,23	-4,94
1959.10.29	942	96,16	-5,01
1959.10.30	940	96,16	-5,01
1959.10.31	940	96,16	-5,01
1959.11.01	960	96,18	-4,99
1959.11.02	1030	96,33	-4,84
1959.11.03	1040	96,37	-4,80
1959.11.04	1020	96,31	-4,86
1959.11.05	1020	96,32	-4,85
1959.11.06	1020	96,32	-4,85
1959.11.07	1010	96,30	-4,87
1959.11.08	1020	96,31	-4,86
1959.11.09	1020	96,33	-4,84
1959.11.10	1020	96,32	-4,85
1959.11.11	1030	96,33	-4,84
1959.11.12	1020	96,33	-4,84
1959.11.13	1000	96,29	-4,88
1959.11.14	1000	96,28	-4,89
1959.11.15	985	96,25	-4,92
1959.11.16	1000	96,26	-4,91
1959.11.17	1040	96,34	-4,83
1959.11.18	1040	96,37	-4,80
1959.11.19	995	96,29	-4,88
1959.11.20	1000	96,27	-4,90
1959.11.21	1020	96,31	-4,86
1959.11.22	1020	96,32	-4,85
1959.11.23	1020	96,33	-4,84
1959.11.24	1020	96,33	-4,84
1959.11.25	985	96,26	-4,91
1959.11.26	965	96,22	-4,95
1959.11.27	950	96,18	-4,99
1959.11.28	940	96,16	-5,01
1959.11.29	930	96,14	-5,03
1959.11.30	925	96,13	-5,04
1959.12.01	920	96,13	-5,04
1959.12.02	911	96,10	-5,07
1959.12.03	910	96,10	-5,07
1959.12.04	910	96,10	-5,07
1959.12.05	930	96,14	-5,03
1959.12.06	925	96,13	-5,04
1959.12.07	920	96,12	-5,05
1959.12.08	930	96,14	-5,03
1959.12.09	920	96,11	-5,06

1959.12.10	950	96,18	-4,99
1959.12.11	920	96,13	-5,04
1959.12.12	930	96,13	-5,04
1959.12.13	950	96,16	-5,01
1959.12.14	970	96,21	-4,96
1959.12.15	980	96,25	-4,92
1959.12.16	990	96,24	-4,93
1959.12.17	1040	96,35	-4,82
1959.12.18	1010	96,32	-4,85
1959.12.19	990	96,27	-4,90
1959.12.20	980	96,25	-4,92
1959.12.21	940	96,17	-5,00
1959.12.22	940	96,16	-5,01
1959.12.23	950	96,17	-5,00
1959.12.24	980	96,23	-4,94
1959.12.25	1050	96,33	-4,84
1959.12.26	1110	96,49	-4,68
1959.12.27	1160	96,57	-4,60
1959.12.28	1240	96,69	-4,48
1959.12.29	1340	96,89	-4,28
1959.12.30	1450	96,98	-4,19
1959.12.31	1610	97,32	-3,85
1960.01.01	1720	97,41	-3,76
1960.01.02	1810	97,65	-3,52
1960.01.03	1950	97,83	-3,34
1960.01.04	1910	97,78	-3,39
1960.01.05	1810	97,63	-3,54
1960.01.06	1750	97,52	-3,65
1960.01.07	1760	97,52	-3,65
1960.01.08	1810	97,60	-3,57
1960.01.09	1810	97,60	-3,57
1960.01.10	1840	97,64	-3,53
1960.01.11	1820	97,63	-3,54
1960.01.12	1750	97,54	-3,63
1960.01.13	1670	97,42	-3,75
1960.01.14	1510	97,22	-3,95
1960.01.15	1360	96,96	-4,21
1960.01.16	1300	96,82	-4,35
1960.01.17	1270	96,83	-4,34
1960.01.18	1160	96,64	-4,53
1960.01.19	1140	96,48	-4,69
1960.01.20	1100	96,49	-4,68
1960.01.21	1160	96,51	-4,66
1960.01.22	1140	96,52	-4,65
1960.01.23	1130	96,52	-4,65
1960.01.24	1110	96,45	-4,72
1960.01.25	1160	96,60	-4,57
1960.01.26	1160	96,63	-4,54
1960.01.27	1180	96,64	-4,53
1960.01.28	1220	96,69	-4,48

1960.01.29	1280	96,79	-4,38
1960.01.30	1340	96,92	-4,25
1960.01.31	1450	97,04	-4,13
1960.02.01	1570	97,25	-3,92
1960.02.02	1740	97,50	-3,67
1960.02.03	1700	97,48	-3,69
1960.02.04	1580	97,30	-3,87
1960.02.05	1380	96,96	-4,21
1960.02.06	1340	96,88	-4,29
1960.02.07	1340	96,90	-4,27
1960.02.08	1310	96,82	-4,35
1960.02.09	1270	96,78	-4,39
1960.02.10	1210	96,66	-4,51
1960.02.11	1160	96,60	-4,57
1960.02.12	1140	96,56	-4,61
1960.02.13	1140	96,55	-4,62
1960.02.14	1160	96,60	-4,57
1960.02.15	1160	96,59	-4,58
1960.02.16	1200	96,64	-4,53
1960.02.17	1250	96,77	-4,40
1960.02.18	1250	96,76	-4,41
1960.02.19	1220	96,72	-4,45
1960.02.20	1210	96,71	-4,46
1960.02.21	1200	96,68	-4,49
1960.02.22	1190	96,67	-4,50
1960.02.23	1200	96,66	-4,51
1960.02.24	1230	96,70	-4,47
1960.02.25	1350	96,90	-4,27
1960.02.26	1460	97,05	-4,12
1960.02.27	1620	97,27	-3,90
1960.02.28	1740	97,49	-3,68
1960.02.29	2060	97,73	-3,44
1960.03.01	2480	98,40	-2,77
1960.03.02	2800	98,75	-2,42
1960.03.03	3060	99,01	-2,16
1960.03.04	3350	99,30	-1,87
1960.03.05	3540	99,56	-1,61
1960.03.06	3520	99,54	-1,63
1960.03.07	3560	99,56	-1,61
1960.03.08	3580	99,62	-1,55
1960.03.09	3450	99,52	-1,65
1960.03.10	3190	99,26	-1,91
1960.03.11	2890	98,97	-2,20
1960.03.12	2620	98,66	-2,51
1960.03.13	2430	98,42	-2,75
1960.03.14	2320	98,27	-2,90
1960.03.15	2240	98,17	-3,00
1960.03.16	2200	98,11	-3,06
1960.03.17	2160	98,06	-3,11
1960.03.18	2150	98,05	-3,12

1960.03.19	2230	98,06	-3,11
1960.03.20	2580	98,49	-2,68
1960.03.21	2740	98,76	-2,41
1960.03.22	2630	98,65	-2,52
1960.03.23	2490	98,49	-2,68
1960.03.24	2410	98,37	-2,80
1960.03.25	2430	98,39	-2,78
1960.03.26	2400	98,37	-2,80
1960.03.27	2360	98,33	-2,84
1960.03.28	2320	98,27	-2,90
1960.03.29	2280	98,22	-2,95
1960.03.30	2240	98,16	-3,01
1960.03.31	2220	98,13	-3,04
1960.04.01	2240	98,14	-3,03
1960.04.02	2250	98,17	-3,00
1960.04.03	2250	98,17	-3,00
1960.04.04	2240	98,17	-3,00
1960.04.05	2200	98,13	-3,04
1960.04.06	2120	98,04	-3,13
1960.04.07	2060	97,95	-3,22
1960.04.08	2020	97,90	-3,27
1960.04.09	2020	97,87	-3,30
1960.04.10	2040	97,90	-3,27
1960.04.11	2090	97,95	-3,22
1960.04.12	2210	98,08	-3,09
1960.04.13	2300	98,22	-2,95
1960.04.14	2320	98,26	-2,91
1960.04.15	2300	98,23	-2,94
1960.04.16	2280	98,22	-2,95
1960.04.17	2280	98,20	-2,97
1960.04.18	2270	98,18	-2,99
1960.04.19	2220	98,16	-3,01
1960.04.20	2080	98,00	-3,17
1960.04.21	1960	97,85	-3,32
1960.04.22	1880	97,73	-3,44
1960.04.23	1820	97,62	-3,55
1960.04.24	1800	97,57	-3,60
1960.04.25	1800	97,58	-3,59
1960.04.26	1760	97,55	-3,62
1960.04.27	1740	97,50	-3,67
1960.04.28	1740	97,50	-3,67
1960.04.29	1760	97,52	-3,65
1960.04.30	1750	97,52	-3,65
1960.05.01	1730	97,48	-3,69
1960.05.02	1730	97,48	-3,69
1960.05.03	1700	97,45	-3,72
1960.05.04	1650	97,37	-3,80
1960.05.05	1620	97,32	-3,85
1960.05.06	1620	97,33	-3,84
1960.05.07	1610	97,31	-3,86

1960.05.08	1620	97,31	-3,86
1960.05.09	1640	97,36	-3,81
1960.05.10	1620	97,35	-3,82
1960.05.11	1570	97,29	-3,88
1960.05.12	1530	97,20	-3,97
1960.05.13	1580	97,25	-3,92
1960.05.14	1660	97,34	-3,83
1960.05.15	1750	97,47	-3,70
1960.05.16	1890	97,64	-3,53
1960.05.17	2090	97,89	-3,28
1960.05.18	2390	98,25	-2,92
1960.05.19	2730	98,66	-2,51
1960.05.20	2890	98,89	-2,28
1960.05.21	2930	98,95	-2,22
1960.05.22	2950	98,96	-2,21
1960.05.23	2960	98,98	-2,19
1960.05.24	2880	98,93	-2,24
1960.05.25	2930	98,88	-2,29
1960.05.26	3250	99,25	-1,92
1960.05.27	3230	99,31	-1,86
1960.05.28	3080	99,12	-2,05
1960.05.29	2980	99,04	-2,13
1960.05.30	2850	98,89	-2,28
1960.05.31	2660	98,72	-2,45
1960.06.01	2430	98,45	-2,72
1960.06.02	2280	98,25	-2,92
1960.06.03	2210	98,14	-3,03
1960.06.04	2200	98,09	-3,08
1960.06.05	2270	98,17	-3,00
1960.06.06	2340	98,27	-2,90
1960.06.07	2400	98,36	-2,81
1960.06.08	2390	98,37	-2,80
1960.06.09	2410	98,37	-2,80
1960.06.10	2420	98,38	-2,79
1960.06.11	2500	98,43	-2,74
1960.06.12	2690	98,61	-2,56
1960.06.13	2950	98,89	-2,28
1960.06.14	3180	99,22	-1,95
1960.06.15	3120	99,21	-1,96
1960.06.16	2880	98,95	-2,22
1960.06.17	2780	98,79	-2,38
1960.06.18	2800	98,80	-2,37
1960.06.19	2800	98,83	-2,34
1960.06.20	2650	98,68	-2,49
1960.06.21	2420	98,45	-2,72
1960.06.22	2280	98,21	-2,96
1960.06.23	2310	98,19	-2,98
1960.06.24	2390	98,33	-2,84
1960.06.25	2360	98,34	-2,83
1960.06.26	2250	98,24	-2,93

1960.06.27	2160	98,08	-3,09
1960.06.28	2080	97,98	-3,19
1960.06.29	2050	97,91	-3,26
1960.06.30	2240	98,09	-3,08
1960.07.01	2640	98,56	-2,61
1960.07.02	2920	98,87	-2,30
1960.07.03	3030	99,07	-2,10
1960.07.04	2830	98,93	-2,24
1960.07.05	2560	98,64	-2,53
1960.07.06	2230	98,28	-2,89
1960.07.07	2100	98,03	-3,14
1960.07.08	1960	97,82	-3,35
1960.07.09	1880	97,70	-3,47
1960.07.10	1870	97,67	-3,50
1960.07.11	1980	97,76	-3,41
1960.07.12	2310	98,14	-3,03
1960.07.13	2520	98,48	-2,69
1960.07.14	2420	98,42	-2,75
1960.07.15	2630	98,44	-2,73
1960.07.16	3200	99,15	-2,02
1960.07.17	3260	99,34	-1,83
1960.07.18	3110	99,17	-2,00
1960.07.19	3100	99,12	-2,05
1960.07.20	3180	99,19	-1,98
1960.07.21	3130	99,18	-1,99
1960.07.22	2930	99,01	-2,16
1960.07.23	2820	98,81	-2,36
1960.07.24	2970	98,92	-2,25
1960.07.25	3210	99,17	-2,00
1960.07.26	3600	99,51	-1,66
1960.07.27	4040	99,93	-1,24
1960.07.28	4540	100,36	-0,81
1960.07.29	5000	100,86	-0,31
1960.07.30	5010	100,94	-0,23
1960.07.31	4760	100,76	-0,41
1960.08.01	4420	100,46	-0,71
1960.08.02	4040	100,15	-1,02
1960.08.03	3660	99,78	-1,39
1960.08.04	3420	99,49	-1,68
1960.08.05	3280	99,31	-1,86
1960.08.06	3220	99,26	-1,91
1960.08.07	3120	99,18	-1,99
1960.08.08	2970	99,03	-2,14
1960.08.09	2870	98,88	-2,29
1960.08.10	2850	98,86	-2,31
1960.08.11	2880	98,87	-2,30
1960.08.12	3060	99,01	-2,16
1960.08.13	3270	99,28	-1,89
1960.08.14	3210	99,27	-1,90
1960.08.15	3250	99,20	-1,97

1960.08.16	3750	99,65	-1,52
1960.08.17	4050	100,06	-1,11
1960.08.18	3940	100,00	-1,17
1960.08.19	3780	99,84	-1,33
1960.08.20	3520	99,62	-1,55
1960.08.21	3270	99,30	-1,87
1960.08.22	3340	99,29	-1,88
1960.08.23	3570	99,58	-1,59
1960.08.24	3610	99,63	-1,54
1960.08.25	3590	99,64	-1,53
1960.08.26	3390	99,48	-1,69
1960.08.27	3090	99,17	-2,00
1960.08.28	2840	98,91	-2,26
1960.08.29	2670	98,69	-2,48
1960.08.30	2510	98,52	-2,65
1960.08.31	2400	98,38	-2,79
1960.09.01	2340	98,30	-2,87
1960.09.02	2310	98,24	-2,93
1960.09.03	2310	98,23	-2,94
1960.09.04	2320	98,27	-2,90
1960.09.05	2200	98,15	-3,02
1960.09.06	2080	97,98	-3,19
1960.09.07	2000	97,89	-3,28
1960.09.08	2070	97,82	-3,35
1960.09.09	2730	98,54	-2,63
1960.09.10	3070	99,13	-2,04
1960.09.11	3100	99,14	-2,03
1960.09.12	3000	99,05	-2,12
1960.09.13	2810	98,88	-2,29
1960.09.14	2620	98,66	-2,51
1960.09.15	2420	98,45	-2,72
1960.09.16	2250	98,21	-2,96
1960.09.17	2110	98,04	-3,13
1960.09.18	2000	97,88	-3,29
1960.09.19	1910	97,78	-3,39
1960.09.20	1840	97,64	-3,53
1960.09.21	2080	97,83	-3,34
1960.09.22	2270	98,21	-2,96
1960.09.23	2200	98,13	-3,04
1960.09.24	2200	98,10	-3,07
1960.09.25	2240	98,17	-3,00
1960.09.26	2200	98,14	-3,03
1960.09.27	2080	97,99	-3,18
1960.09.28	1930	97,80	-3,37
1960.09.29	1870	97,69	-3,48
1960.09.30	1800	97,60	-3,57
1960.10.01	1740	97,51	-3,66
1960.10.02	1710	97,46	-3,71
1960.10.03	1700	97,42	-3,75
1960.10.04	1680	97,43	-3,74

1960.10.05	1690	97,41	-3,76
1960.10.06	1690	97,44	-3,73
1960.10.07	1650	97,37	-3,80
1960.10.08	1630	97,34	-3,83
1960.10.09	1610	97,32	-3,85
1960.10.10	1600	97,30	-3,87
1960.10.11	1670	97,33	-3,84
1960.10.12	1790	97,58	-3,59
1960.10.13	1890	97,66	-3,51
1960.10.14	1970	97,82	-3,35
1960.10.15	1980	97,84	-3,33
1960.10.16	1990	97,83	-3,34
1960.10.17	1960	97,85	-3,32
1960.10.18	1880	97,71	-3,46
1960.10.19	1890	97,68	-3,49
1960.10.20	2060	97,85	-3,32
1960.10.21	2370	98,25	-2,92
1960.10.22	2570	98,53	-2,64
1960.10.23	2650	98,62	-2,55
1960.10.24	2710	98,70	-2,47
1960.10.25	2710	98,74	-2,43
1960.10.26	2580	98,61	-2,56
1960.10.27	2430	98,43	-2,74
1960.10.28	2320	98,29	-2,88
1960.10.29	2240	98,17	-3,00
1960.10.30	2180	98,09	-3,08
1960.10.31	2110	98,02	-3,15
1960.11.01	2030	97,91	-3,26
1960.11.02	1960	97,81	-3,36
1960.11.03	1980	97,84	-3,33
1960.11.04	1940	97,81	-3,36
1960.11.05	1870	97,68	-3,49
1960.11.06	1840	97,65	-3,52
1960.11.07	1790	97,59	-3,58
1960.11.08	1740	97,49	-3,68
1960.11.09	1780	97,53	-3,64
1960.11.10	1810	97,60	-3,57
1960.11.11	1790	97,57	-3,60
1960.11.12	1750	97,53	-3,64
1960.11.13	1720	97,46	-3,71
1960.11.14	1700	97,45	-3,72
1960.11.15	1670	97,40	-3,77
1960.11.16	1650	97,36	-3,81
1960.11.17	1690	97,43	-3,74
1960.11.18	1670	97,40	-3,77
1960.11.19	1630	97,37	-3,80
1960.11.20	1620	97,33	-3,84
1960.11.21	1630	97,34	-3,83
1960.11.22	1650	97,36	-3,81
1960.11.23	1680	97,40	-3,77

1960.11.24	1740	97,48	-3,69
1960.11.25	1760	97,52	-3,65
1960.11.26	1770	97,54	-3,63
1960.11.27	1740	97,53	-3,64
1960.11.28	1710	97,47	-3,70
1960.11.29	1680	97,42	-3,75
1960.11.30	1650	97,37	-3,80
1960.12.01	1630	97,32	-3,85
1960.12.02	1660	97,37	-3,80
1960.12.03	1690	97,44	-3,73
1960.12.04	1660	97,38	-3,79
1960.12.05	1640	97,36	-3,81
1960.12.06	1590	97,29	-3,88
1960.12.07	1530	97,23	-3,94
1960.12.08	1480	97,14	-4,03
1960.12.09	1480	97,13	-4,04
1960.12.10	1510	97,14	-4,03
1960.12.11	1620	97,28	-3,89
1960.12.12	1760	97,52	-3,65
1960.12.13	1810	97,55	-3,62
1960.12.14	1890	97,73	-3,44
1960.12.15	1900	97,74	-3,43
1960.12.16	1900	97,72	-3,45
1960.12.17	1890	97,72	-3,45
1960.12.18	1870	97,69	-3,48
1960.12.19	1850	97,67	-3,50
1960.12.20	1820	97,62	-3,55
1960.12.21	1790	97,59	-3,58
1960.12.22	1790	97,56	-3,61
1960.12.23	1790	97,57	-3,60
1960.12.24	1790	97,57	-3,60
1960.12.25	1760	97,53	-3,64
1960.12.26	1720	97,50	-3,67
1960.12.27	1650	97,38	-3,79
1960.12.28	1560	97,27	-3,90
1960.12.29	1470	97,14	-4,03
1960.12.30	1420	97,04	-4,13
1960.12.31	1390	96,99	-4,18
1961.01.01	1390	97,00	-4,17
1961.01.02	1400	97,01	-4,16
1961.01.03	1370	96,98	-4,19
1961.01.04	1330	96,91	-4,26
1961.01.05	1350	96,91	-4,26
1961.01.06	1430	96,99	-4,18
1961.01.07	1580	97,24	-3,93
1961.01.08	1650	97,36	-3,81
1961.01.09	1610	97,33	-3,84
1961.01.10	1530	97,23	-3,94
1961.01.11	1490	97,16	-4,01
1961.01.12	1460	97,10	-4,07

1961.01.13	1450	97,09	-4,08
1961.01.14	1440	97,07	-4,10
1961.01.15	1420	97,06	-4,11
1961.01.16	1390	97,01	-4,16
1961.01.17	1330	96,94	-4,23
1961.01.18	1270	96,82	-4,35
1961.01.19	1220	96,74	-4,43
1961.01.20	1170	96,62	-4,55
1961.01.21	1120	96,52	-4,65
1961.01.22	1100	96,48	-4,69
1961.01.23	1060	96,44	-4,73
1961.01.24	1030	96,33	-4,84
1961.01.25	1060	96,40	-4,77
1961.01.26	1090	96,45	-4,72
1961.01.27	1100	96,48	-4,69
1961.01.28	1080	96,42	-4,75
1961.01.29	1050	96,34	-4,83
1961.01.30	1060	96,40	-4,77
1961.01.31	1030	96,33	-4,84
1961.02.01	1060	96,38	-4,79
1961.02.02	1140	96,54	-4,63
1961.02.03	1210	96,64	-4,53
1961.02.04	1420	96,97	-4,20
1961.02.05	1680	97,32	-3,85
1961.02.06	1970	97,78	-3,39
1961.02.07	2090	97,96	-3,21
1961.02.08	2070	97,98	-3,19
1961.02.09	1930	97,82	-3,35
1961.02.10	1850	97,65	-3,52
1961.02.11	1970	97,72	-3,45
1961.02.12	2660	98,45	-2,72
1961.02.13	3180	99,20	-1,97
1961.02.14	3260	99,23	-1,94
1961.02.15	3480	99,49	-1,68
1961.02.16	3470	99,53	-1,64
1961.02.17	3320	99,33	-1,84
1961.02.18	3160	99,21	-1,96
1961.02.19	3010	99,06	-2,11
1961.02.20	2870	98,92	-2,25
1961.02.21	2750	98,78	-2,39
1961.02.22	2680	98,69	-2,48
1961.02.23	2590	98,60	-2,57
1961.02.24	2500	98,50	-2,67
1961.02.25	2400	98,39	-2,78
1961.02.26	2320	98,28	-2,89
1961.02.27	2240	98,17	-3,00
1961.02.28	2160	98,07	-3,10
1961.03.01	2100	98,02	-3,15
1961.03.02	2040	97,93	-3,24
1961.03.03	2040	97,91	-3,26

1961.03.04	2120	97,98	-3,19
1961.03.05	2170	98,08	-3,09
1961.03.06	2180	98,07	-3,10
1961.03.07	2200	98,11	-3,06
1961.03.08	2180	98,09	-3,08
1961.03.09	2160	98,05	-3,12
1961.03.10	2140	98,03	-3,14
1961.03.11	2150	98,04	-3,13
1961.03.12	2130	98,03	-3,14
1961.03.13	2100	97,99	-3,18
1961.03.14	2080	97,95	-3,22
1961.03.15	2130	98,04	-3,13
1961.03.16	2300	98,14	-3,03
1961.03.17	2670	98,59	-2,58
1961.03.18	2770	98,80	-2,37
1961.03.19	2660	98,70	-2,47
1961.03.20	2500	98,51	-2,66
1961.03.21	2390	98,35	-2,82
1961.03.22	2300	98,26	-2,91
1961.03.23	2240	98,18	-2,99
1961.03.24	2170	98,09	-3,08
1961.03.25	2090	98,00	-3,17
1961.03.26	2020	97,89	-3,28
1961.03.27	1960	97,84	-3,33
1961.03.28	1910	97,75	-3,42
1961.03.29	1890	97,70	-3,47
1961.03.30	1910	97,72	-3,45
1961.03.31	1970	97,81	-3,36
1961.04.01	1970	97,83	-3,34
1961.04.02	2000	97,82	-3,35
1961.04.03	2210	98,00	-3,17
1961.04.04	2460	98,40	-2,77
1961.04.05	2520	98,48	-2,69
1961.04.06	2560	98,55	-2,62
1961.04.07	2600	98,61	-2,56
1961.04.08	2540	98,53	-2,64
1961.04.09	2500	98,48	-2,69
1961.04.10	2460	98,44	-2,73
1961.04.11	2480	98,44	-2,73
1961.04.12	2570	98,53	-2,64
1961.04.13	2600	98,58	-2,59
1961.04.14	2590	98,57	-2,60
1961.04.15	2560	98,55	-2,62
1961.04.16	2480	98,48	-2,69
1961.04.17	2380	98,37	-2,80
1961.04.18	2290	98,23	-2,94
1961.04.19	2240	98,17	-3,00
1961.04.20	2200	98,13	-3,04
1961.04.21	2180	98,07	-3,10
1961.04.22	2260	98,16	-3,01

1961.04.23	2310	98,26	-2,91
1961.04.24	2210	98,15	-3,02
1961.04.25	2100	98,00	-3,17
1961.04.26	2020	97,90	-3,27
1961.04.27	1970	97,83	-3,34
1961.04.28	1910	97,76	-3,41
1961.04.29	1910	97,70	-3,47
1961.04.30	2030	97,83	-3,34
1961.05.01	2120	98,01	-3,16
1961.05.02	2050	97,93	-3,24
1961.05.03	2190	97,93	-3,24
1961.05.04	2580	98,52	-2,65
1961.05.05	2500	98,54	-2,63
1961.05.06	2300	98,26	-2,91
1961.05.07	2260	98,17	-3,00
1961.05.08	2260	98,19	-2,98
1961.05.09	2260	98,16	-3,01
1961.05.10	2410	98,32	-2,85
1961.05.11	2560	98,54	-2,63
1961.05.12	2610	98,59	-2,58
1961.05.13	2660	98,61	-2,56
1961.05.14	2860	98,80	-2,37
1961.05.15	3100	99,06	-2,11
1961.05.16	3320	99,27	-1,90
1961.05.17	3630	99,56	-1,61
1961.05.18	3950	99,89	-1,28
1961.05.19	4270	100,18	-0,99
1961.05.20	4420	100,41	-0,76
1961.05.21	4280	100,35	-0,82
1961.05.22	3890	99,99	-1,18
1961.05.23	3520	99,63	-1,54
1961.05.24	3220	99,28	-1,89
1961.05.25	3130	99,09	-2,08
1961.05.26	2890	98,94	-2,23
1961.05.27	2770	98,78	-2,39
1961.05.28	2730	98,74	-2,43
1961.05.29	2680	98,67	-2,50
1961.05.30	2740	98,70	-2,47
1961.05.31	2850	98,81	-2,36
1961.06.01	2990	98,99	-2,18
1961.06.02	3030	99,06	-2,11
1961.06.03	2940	99,00	-2,17
1961.06.04	2850	98,87	-2,30
1961.06.05	2870	98,82	-2,35
1961.06.06	3210	99,13	-2,04
1961.06.07	3470	99,48	-1,69
1961.06.08	3500	99,55	-1,62
1961.06.09	3460	99,48	-1,69
1961.06.10	3510	99,50	-1,67
1961.06.11	3750	99,70	-1,47

1961.06.12	3910	99,94	-1,23
1961.06.13	3900	99,94	-1,23
1961.06.14	3850	99,90	-1,27
1961.06.15	3750	99,79	-1,38
1961.06.16	3690	99,73	-1,44
1961.06.17	3610	99,66	-1,51
1961.06.18	3590	99,63	-1,54
1961.06.19	3510	99,55	-1,62
1961.06.20	3380	99,43	-1,74
1961.06.21	3220	99,27	-1,90
1961.06.22	3080	99,12	-2,05
1961.06.23	3050	99,06	-2,11
1961.06.24	3070	99,07	-2,10
1961.06.25	3140	99,14	-2,03
1961.06.26	3320	99,26	-1,91
1961.06.27	3170	99,23	-1,94
1961.06.28	3030	99,10	-2,07
1961.06.29	2910	98,93	-2,24
1961.06.30	2960	98,94	-2,23
1961.07.01	3210	99,17	-2,00
1961.07.02	3310	99,37	-1,80
1961.07.03	3190	99,25	-1,92
1961.07.04	2950	99,04	-2,13
1961.07.05	2740	98,77	-2,40
1961.07.06	2590	98,60	-2,57
1961.07.07	2530	98,49	-2,68
1961.07.08	2590	98,55	-2,62
1961.07.09	2590	98,61	-2,56
1961.07.10	2400	98,42	-2,75
1961.07.11	2200	98,16	-3,01
1961.07.12	2080	97,97	-3,20
1961.07.13	2010	97,88	-3,29
1961.07.14	1970	97,86	-3,31
1961.07.15	1920	97,75	-3,42
1961.07.16	1940	97,76	-3,41
1961.07.17	2120	97,96	-3,21
1961.07.18	2190	98,08	-3,09
1961.07.19	2230	98,10	-3,07
1961.07.20	2340	98,26	-2,91
1961.07.21	2320	98,30	-2,87
1961.07.22	2240	98,18	-2,99
1961.07.23	2200	98,10	-3,07
1961.07.24	2200	98,12	-3,05
1961.07.25	2100	98,03	-3,14
1961.07.26	1970	97,86	-3,31
1961.07.27	1880	97,71	-3,46
1961.07.28	1820	97,63	-3,54
1961.07.29	1780	97,57	-3,60
1961.07.30	1740	97,50	-3,67
1961.07.31	1720	97,45	-3,72

1961.08.01	1800	97,50	-3,67
1961.08.02	2030	97,85	-3,32
1961.08.03	2100	98,00	-3,17
1961.08.04	2010	97,93	-3,24
1961.08.05	1870	97,73	-3,44
1961.08.06	1780	97,57	-3,60
1961.08.07	1740	97,52	-3,65
1961.08.08	1650	97,41	-3,76
1961.08.09	1580	97,29	-3,88
1961.08.10	1570	97,24	-3,93
1961.08.11	1600	97,29	-3,88
1961.08.12	1620	97,31	-3,86
1961.08.13	1650	97,36	-3,81
1961.08.14	1650	97,37	-3,80
1961.08.15	1740	97,38	-3,79
1961.08.16	2400	98,14	-3,03
1961.08.17	2700	98,74	-2,43
1961.08.18	2550	98,59	-2,58
1961.08.19	2390	98,38	-2,79
1961.08.20	2360	98,26	-2,91
1961.08.21	2640	98,50	-2,67
1961.08.22	2860	98,85	-2,32
1961.08.23	2960	98,97	-2,20
1961.08.24	2930	99,01	-2,16
1961.08.25	2750	98,80	-2,37
1961.08.26	2640	98,62	-2,55
1961.08.27	2580	98,61	-2,56
1961.08.28	2410	98,44	-2,73
1961.08.29	2190	98,16	-3,01
1961.08.30	1990	97,90	-3,27
1961.08.31	1850	97,70	-3,47
1961.09.01	1760	97,55	-3,62
1961.09.02	1700	97,46	-3,71
1961.09.03	1650	97,38	-3,79
1961.09.04	1580	97,29	-3,88
1961.09.05	1510	97,18	-3,99
1961.09.06	1460	97,10	-4,07
1961.09.07	1430	97,06	-4,11
1961.09.08	1410	97,02	-4,15
1961.09.09	1390	97,00	-4,17
1961.09.10	1380	96,98	-4,19
1961.09.11	1390	97,00	-4,17
1961.09.12	1390	97,01	-4,16
1961.09.13	1380	96,97	-4,20
1961.09.14	1360	96,96	-4,21
1961.09.15	1330	96,91	-4,26
1961.09.16	1280	96,84	-4,33
1961.09.17	1250	96,77	-4,40
1961.09.18	1240	96,74	-4,43
1961.09.19	1270	96,79	-4,38

1961.09.20	1270	96,81	-4,36
1961.09.21	1270	96,80	-4,37
1961.09.22	1250	96,77	-4,40
1961.09.23	1220	96,73	-4,44
1961.09.24	1190	96,66	-4,51
1961.09.25	1160	96,62	-4,55
1961.09.26	1130	96,56	-4,61
1961.09.27	1100	96,49	-4,68
1961.09.28	1080	96,46	-4,71
1961.09.29	1060	96,43	-4,74
1961.09.30	1060	96,40	-4,77
1961.10.01	1040	96,38	-4,79
1961.10.02	1040	96,36	-4,81
1961.10.03	1020	96,33	-4,84
1961.10.04	1020	96,32	-4,85
1961.10.05	1000	96,28	-4,89
1961.10.06	1000	96,28	-4,89
1961.10.07	985	96,26	-4,91
1961.10.08	970	96,22	-4,95
1961.10.09	970	96,22	-4,95
1961.10.10	950	96,19	-4,98
1961.10.11	945	96,16	-5,01
1961.10.12	945	96,18	-4,99
1961.10.13	950	96,18	-4,99
1961.10.14	940	96,17	-5,00
1961.10.15	920	96,13	-5,04
1961.10.16	925	96,13	-5,04
1961.10.17	910	96,12	-5,05
1961.10.18	881	96,04	-5,13
1961.10.19	880	96,03	-5,14
1961.10.20	900	96,07	-5,10
1961.10.21	980	96,19	-4,98
1961.10.22	1100	96,43	-4,74
1961.10.23	1160	96,60	-4,57
1961.10.24	1170	96,61	-4,56
1961.10.25	1160	96,62	-4,55
1961.10.26	1120	96,55	-4,62
1961.10.27	1060	96,43	-4,74
1961.10.28	1040	96,37	-4,80
1961.10.29	1020	96,32	-4,85
1961.10.30	1010	96,31	-4,86
1961.10.31	990	96,27	-4,90
1961.11.01	960	96,21	-4,96
1961.11.02	955	96,18	-4,99
1961.11.03	955	96,19	-4,98
1961.11.04	953	96,20	-4,97
1961.11.05	975	96,23	-4,94
1961.11.06	985	96,22	-4,95
1961.11.07	1050	96,36	-4,81
1961.11.08	1120	96,48	-4,69

1961.11.09	1180	96,59	-4,58
1961.11.10	1280	96,77	-4,40
1961.11.11	1360	96,95	-4,22
1961.11.12	1380	96,97	-4,20
1961.11.13	1440	97,02	-4,15
1961.11.14	1560	97,24	-3,93
1961.11.15	1570	97,22	-3,95
1961.11.16	1670	97,38	-3,79
1961.11.17	1720	97,49	-3,68
1961.11.18	1660	97,41	-3,76
1961.11.19	1550	97,28	-3,89
1961.11.20	1390	97,06	-4,11
1961.11.21	1280	96,86	-4,31
1961.11.22	1210	96,74	-4,43
1961.11.23	1140	96,60	-4,57
1961.11.24	1100	96,52	-4,65
1961.11.25	1080	96,44	-4,73
1961.11.26	1060	96,44	-4,73
1961.11.27	1040	96,36	-4,81
1961.11.28	1020	96,35	-4,82
1961.11.29	1020	96,32	-4,85
1961.11.30	1020	96,33	-4,84
1961.12.01	1030	96,33	-4,84
1961.12.02	1050	96,36	-4,81
1961.12.03	1050	96,38	-4,79
1961.12.04	1050	96,38	-4,79
1961.12.05	1060	96,40	-4,77
1961.12.06	1060	96,39	-4,78
1961.12.07	1060	96,42	-4,75
1961.12.08	1080	96,42	-4,75
1961.12.09	1120	96,52	-4,65
1961.12.10	1170	96,60	-4,57
1961.12.11	1180	96,64	-4,53
1961.12.12	1140	96,59	-4,58
1961.12.13	1120	96,52	-4,65
1961.12.14	1520	96,77	-4,40
1961.12.15	3040	98,79	-2,38
1961.12.16	4050	99,90	-1,27
1961.12.17	4440	100,43	-0,74
1961.12.18	4360	100,43	-0,74
1961.12.19	3790	99,95	-1,22
1961.12.20	3170	99,31	-1,86
1961.12.21	2710	98,79	-2,38
1961.12.22	2460	98,43	-2,74
1961.12.23	2240	98,20	-2,97
1961.12.24	2100	98,03	-3,14
1961.12.25	1960	97,79	-3,38
1961.12.26	1770	97,59	-3,58
1961.12.27	1670	97,37	-3,80
1961.12.28	1650	97,39	-3,78

1961.12.29	1470	97,17	-4,00
1961.12.30	1370	96,95	-4,22
1961.12.31	1370	96,95	-4,22
1962.01.01	1400	97,00	-4,17
1962.01.02	1430	97,04	-4,13
1962.01.03	1470	97,10	-4,07
1962.01.04	1480	97,14	-4,03
1962.01.05	1490	97,14	-4,03
1962.01.06	1440	97,09	-4,08
1962.01.07	1380	96,99	-4,18
1962.01.08	1330	96,87	-4,30
1962.01.09	1280	96,85	-4,32
1962.01.10	1240	96,76	-4,41
1962.01.11	1240	96,72	-4,45
1962.01.12	1270	96,80	-4,37
1962.01.13	1240	96,77	-4,40
1962.01.14	1250	96,78	-4,39
1962.01.15	1310	96,84	-4,33
1962.01.16	1480	97,04	-4,13
1962.01.17	1780	97,47	-3,70
1962.01.18	1980	97,81	-3,36
1962.01.19	2070	97,95	-3,22
1962.01.20	2000	97,90	-3,27
1962.01.21	1860	97,70	-3,47
1962.01.22	1720	97,49	-3,68
1962.01.23	1620	97,33	-3,84
1962.01.24	1650	97,33	-3,84
1962.01.25	1760	97,48	-3,69
1962.01.26	1810	97,59	-3,58
1962.01.27	1860	97,63	-3,54
1962.01.28	1890	97,66	-3,51
1962.01.29	2200	97,94	-3,23
1962.01.30	2550	98,59	-2,58
1962.01.31	2590	98,62	-2,55
1962.02.01	2390	98,41	-2,76
1962.02.02	2180	98,17	-3,00
1962.02.03	2040	97,96	-3,21
1962.02.04	1890	97,74	-3,43
1962.02.05	1780	97,56	-3,61
1962.02.06	1740	97,51	-3,66
1962.02.07	1650	97,38	-3,79
1962.02.08	1700	97,37	-3,80
1962.02.09	1900	97,68	-3,49
1962.02.10	1950	97,80	-3,37
1962.02.11	1990	97,83	-3,34
1962.02.12	2030	97,88	-3,29
1962.02.13	2030	97,92	-3,25
1962.02.14	2010	97,82	-3,35
1962.02.15	2240	98,03	-3,14
1962.02.16	2830	98,75	-2,42

1962.02.17	2960	99,04	-2,13
1962.02.18	2780	98,82	-2,35
1962.02.19	2580	98,58	-2,59
1962.02.20	2550	98,52	-2,65
1962.02.21	2480	98,49	-2,68
1962.02.22	2370	98,35	-2,82
1962.02.23	2320	98,27	-2,90
1962.02.24	2270	98,22	-2,95
1962.02.25	2200	98,13	-3,04
1962.02.26	2130	98,05	-3,12
1962.02.27	2030	97,94	-3,23
1962.02.28	1930	97,82	-3,35
1962.03.01	1820	97,64	-3,53
1962.03.02	1760	97,54	-3,63
1962.03.03	1720	97,47	-3,70
1962.03.04	1700	97,44	-3,73
1962.03.05	1700	97,44	-3,73
1962.03.06	1760	97,48	-3,69
1962.03.07	2000	97,74	-3,43
1962.03.08	2600	98,37	-2,80
1962.03.09	2920	99,00	-2,17
1962.03.10	2870	98,93	-2,24
1962.03.11	2710	98,74	-2,43
1962.03.12	2600	98,60	-2,57
1962.03.13	2550	98,54	-2,63
1962.03.14	2530	98,48	-2,69
1962.03.15	2730	98,68	-2,49
1962.03.16	2860	98,87	-2,30
1962.03.17	2850	98,90	-2,27
1962.03.18	2690	98,71	-2,46
1962.03.19	2480	98,51	-2,66
1962.03.20	2320	98,30	-2,87
1962.03.21	2200	98,14	-3,03
1962.03.22	2080	98,00	-3,17
1962.03.23	1990	97,87	-3,30
1962.03.24	1920	97,77	-3,40
1962.03.25	1840	97,66	-3,51
1962.03.26	1800	97,59	-3,58
1962.03.27	1760	97,54	-3,63
1962.03.28	1700	97,46	-3,71
1962.03.29	1660	97,39	-3,78
1962.03.30	1650	97,34	-3,83
1962.03.31	1700	97,41	-3,76
1962.04.01	1870	97,61	-3,56
1962.04.02	2360	97,90	-3,27
1962.04.03	2690	98,56	-2,61
1962.04.04	3180	99,17	-2,00
1962.04.05	3340	99,34	-1,83
1962.04.06	3500	99,45	-1,72
1962.04.07	3760	99,73	-1,44

1962.04.08	4000	99,97	-1,20
1962.04.09	3970	100,03	-1,14
1962.04.10	3810	99,86	-1,31
1962.04.11	3610	99,65	-1,52
1962.04.12	3490	99,53	-1,64
1962.04.13	3410	99,44	-1,73
1962.04.14	3320	99,38	-1,79
1962.04.15	3190	99,24	-1,93
1962.04.16	3060	99,12	-2,05
1962.04.17	2990	99,03	-2,14
1962.04.18	2870	98,91	-2,26
1962.04.19	2840	98,85	-2,32
1962.04.20	2890	98,89	-2,28
1962.04.21	3060	99,04	-2,13
1962.04.22	3430	99,39	-1,78
1962.04.23	3660	99,66	-1,51
1962.04.24	3860	99,84	-1,33
1962.04.25	3930	99,94	-1,23
1962.04.26	3930	99,94	-1,23
1962.04.27	3890	99,91	-1,26
1962.04.28	3860	99,87	-1,30
1962.04.29	3830	99,85	-1,32
1962.04.30	3840	99,85	-1,32
1962.05.01	3830	99,88	-1,29
1962.05.02	3620	99,69	-1,48
1962.05.03	3330	99,41	-1,76
1962.05.04	3070	99,14	-2,03
1962.05.05	2860	98,90	-2,27
1962.05.06	2720	98,74	-2,43
1962.05.07	2630	98,63	-2,54
1962.05.08	2600	98,59	-2,58
1962.05.09	2590	98,57	-2,60
1962.05.10	2660	98,61	-2,56
1962.05.11	2840	98,79	-2,38
1962.05.12	3230	99,14	-2,03
1962.05.13	3720	99,67	-1,50
1962.05.14	3990	99,98	-1,19
1962.05.15	3900	99,96	-1,21
1962.05.16	3760	99,77	-1,40
1962.05.17	4040	99,96	-1,21
1962.05.18	4440	100,38	-0,79
1962.05.19	4440	100,44	-0,73
1962.05.20	4270	100,29	-0,88
1962.05.21	4150	100,14	-1,03
1962.05.22	4160	100,13	-1,04
1962.05.23	4450	100,33	-0,84
1962.05.24	4810	100,70	-0,47
1962.05.25	4850	100,80	-0,37
1962.05.26	4660	100,63	-0,54
1962.05.27	4530	100,49	-0,68

1962.05.28	4620	100,53	-0,64
1962.05.29	4810	100,70	-0,47
1962.05.30	4860	100,79	-0,38
1962.05.31	4660	100,66	-0,51
1962.06.01	4430	100,44	-0,73
1962.06.02	4230	100,26	-0,91
1962.06.03	4080	100,09	-1,08
1962.06.04	4160	100,10	-1,07
1962.06.05	4450	100,37	-0,80
1962.06.06	4710	100,64	-0,53
1962.06.07	4700	100,66	-0,51
1962.06.08	4520	100,52	-0,65
1962.06.09	4290	100,32	-0,85
1962.06.10	4000	100,07	-1,10
1962.06.11	3690	99,77	-1,40
1962.06.12	3330	99,50	-1,67
1962.06.13	3200	99,26	-1,91
1962.06.14	3110	99,12	-2,05
1962.06.15	3130	99,14	-2,03
1962.06.16	3120	99,15	-2,02
1962.06.17	3110	99,12	-2,05
1962.06.18	3180	99,18	-1,99
1962.06.19	3390	99,36	-1,81
1962.06.20	3670	99,66	-1,51
1962.06.21	3750	99,77	-1,40
1962.06.22	3790	99,80	-1,37
1962.06.23	3870	99,87	-1,30
1962.06.24	3890	99,93	-1,24
1962.06.25	3770	99,83	-1,34
1962.06.26	3620	99,66	-1,51
1962.06.27	3560	99,58	-1,59
1962.06.28	3540	99,57	-1,60
1962.06.29	3480	99,52	-1,65
1962.06.30	3350	99,39	-1,78
1962.07.01	3210	99,28	-1,89
1962.07.02	2920	99,00	-2,17
1962.07.03	2660	98,69	-2,48
1962.07.04	2490	98,50	-2,67
1962.07.05	2370	98,35	-2,82
1962.07.06	2560	98,45	-2,72
1962.07.07	2920	98,92	-2,25
1962.07.08	2930	99,01	-2,16
1962.07.09	2740	98,79	-2,38
1962.07.10	2580	98,58	-2,59
1962.07.11	2430	98,44	-2,73
1962.07.12	2280	98,24	-2,93
1962.07.13	2210	98,12	-3,05
1962.07.14	2240	98,15	-3,02
1962.07.15	2390	98,29	-2,88
1962.07.16	2520	98,49	-2,68

1962.07.17	2480	98,48	-2,69
1962.07.18	2400	98,37	-2,80
1962.07.19	2360	98,30	-2,87
1962.07.20	2470	98,37	-2,80
1962.07.21	2740	98,71	-2,46
1962.07.22	2750	98,78	-2,39
1962.07.23	2620	98,64	-2,53
1962.07.24	2430	98,43	-2,74
1962.07.25	2560	98,43	-2,74
1962.07.26	2790	98,79	-2,38
1962.07.27	2740	98,77	-2,40
1962.07.28	2550	98,56	-2,61
1962.07.29	2400	98,37	-2,80
1962.07.30	2380	98,32	-2,85
1962.07.31	2450	98,37	-2,80
1962.08.01	2690	98,60	-2,57
1962.08.02	2760	98,81	-2,36
1962.08.03	2590	98,62	-2,55
1962.08.04	2400	98,42	-2,75
1962.08.05	2210	98,16	-3,01
1962.08.06	2120	98,03	-3,14
1962.08.07	2080	97,95	-3,22
1962.08.08	2050	97,93	-3,24
1962.08.09	2070	97,94	-3,23
1962.08.10	2050	97,94	-3,23
1962.08.11	2050	97,89	-3,28
1962.08.12	2120	98,02	-3,15
1962.08.13	2000	97,95	-3,22
1962.08.14	1900	97,78	-3,39
1962.08.15	1800	97,61	-3,56
1962.08.16	1730	97,50	-3,67
1962.08.17	1670	97,42	-3,75
1962.08.18	1670	97,39	-3,78
1962.08.19	1720	97,43	-3,74
1962.08.20	1890	97,67	-3,50
1962.08.21	2000	97,82	-3,35
1962.08.22	2080	97,97	-3,20
1962.08.23	1960	97,83	-3,34
1962.08.24	1810	97,62	-3,55
1962.08.25	1720	97,48	-3,69
1962.08.26	1690	97,43	-3,74
1962.08.27	1640	97,37	-3,80
1962.08.28	1580	97,29	-3,88
1962.08.29	1530	97,18	-3,99
1962.08.30	1520	97,13	-4,04
1962.08.31	1420	97,04	-4,13
1962.09.01	1400	97,02	-4,15
1962.09.02	1370	96,98	-4,19
1962.09.03	1340	96,94	-4,23
1962.09.04	1290	96,85	-4,32

1962.09.05	1250	96,78	-4,39
1962.09.06	1220	96,73	-4,44
1962.09.07	1210	96,69	-4,48
1962.09.08	1210	96,69	-4,48
1962.09.09	1220	96,70	-4,47
1962.09.10	1250	96,75	-4,42
1962.09.11	1280	96,79	-4,38
1962.09.12	1340	96,91	-4,26
1962.09.13	1310	96,89	-4,28
1962.09.14	1230	96,76	-4,41
1962.09.15	1180	96,64	-4,53
1962.09.16	1160	96,60	-4,57
1962.09.17	1140	96,57	-4,60
1962.09.18	1130	96,55	-4,62
1962.09.19	1100	96,50	-4,67
1962.09.20	1100	96,47	-4,70
1962.09.21	1220	96,64	-4,53
1962.09.22	1370	96,99	-4,18
1962.09.23	1370	96,99	-4,18
1962.09.24	1290	96,85	-4,32
1962.09.25	1210	96,73	-4,44
1962.09.26	1160	96,63	-4,54
1962.09.27	1210	96,63	-4,54
1962.09.28	1300	96,85	-4,32
1962.09.29	1150	96,82	-4,35
1962.09.30	1200	96,70	-4,47
1962.10.01	1160	96,61	-4,56
1962.10.02	1120	96,55	-4,62
1962.10.03	1090	96,47	-4,70
1962.10.04	1070	96,43	-4,74
1962.10.05	1060	96,39	-4,78
1962.10.06	1040	96,38	-4,79
1962.10.07	1020	96,33	-4,84
1962.10.08	1020	96,33	-4,84
1962.10.09	1010	96,31	-4,86
1962.10.10	995	96,28	-4,89
1962.10.11	970	96,22	-4,95
1962.10.12	960	96,20	-4,97
1962.10.13	955	96,19	-4,98
1962.10.14	955	96,19	-4,98
1962.10.15	945	96,18	-4,99
1962.10.16	925	96,13	-5,04
1962.10.17	915	96,11	-5,06
1962.10.18	910	96,11	-5,06
1962.10.19	905	96,09	-5,08
1962.10.20	900	96,09	-5,08
1962.10.21	890	96,06	-5,11
1962.10.22	890	96,06	-5,11
1962.10.23	875	96,04	-5,13
1962.10.24	855	96,00	-5,17

1962.10.25	842	95,96	-5,21
1962.10.26	834	95,94	-5,23
1962.10.27	838	95,94	-5,23
1962.10.28	838	95,95	-5,22
1962.10.29	838	95,95	-5,22
1962.10.30	838	95,95	-5,22
1962.10.31	825	95,92	-5,25
1962.11.01	839	95,93	-5,24
1962.11.02	900	96,07	-5,10
1962.11.03	930	96,14	-5,03
1962.11.04	975	96,18	-4,99
1962.11.05	1080	96,42	-4,75
1962.11.06	1080	96,45	-4,72
1962.11.07	1040	96,38	-4,79
1962.11.08	1010	96,32	-4,85
1962.11.09	1000	96,27	-4,90
1962.11.10	1060	96,38	-4,79
1962.11.11	1080	96,45	-4,72
1962.11.12	1090	96,45	-4,72
1962.11.13	1120	96,48	-4,69
1962.11.14	1140	96,55	-4,62
1962.11.15	1130	96,57	-4,60
1962.11.16	1140	96,56	-4,61
1962.11.17	1120	96,52	-4,65
1962.11.18	1130	96,53	-4,64
1962.11.19	1180	96,63	-4,54
1962.11.20	1180	96,65	-4,52
1962.11.21	1180	96,62	-4,55
1962.11.22	1250	96,73	-4,44
1962.11.23	1370	96,95	-4,22
1962.11.24	1430	97,05	-4,12
1962.11.25	1420	97,06	-4,11
1962.11.26	1380	97,00	-4,17
1962.11.27	1300	96,88	-4,29
1962.11.28	1240	96,77	-4,40
1962.11.29	1200	96,69	-4,48
1962.11.30	1180	96,63	-4,54
1962.12.01	1180	96,66	-4,51
1962.12.02	1160	96,60	-4,57
1962.12.03	1140	96,56	-4,61
1962.12.04	1100	96,49	-4,68
1962.12.05	1070	96,44	-4,73
1962.12.06	1020	96,35	-4,82
1962.12.07	975	96,25	-4,92
1962.12.08	950	96,19	-4,98
1962.12.09	930	96,14	-5,03
1962.12.10	915	96,11	-5,06
1962.12.11	895	96,08	-5,09
1962.12.12	855	96,01	-5,16
1962.12.13	855	95,98	-5,19

1962.12.14	930	96,10	-5,07
1962.12.15	990	96,26	-4,91
1962.12.16	1030	96,33	-4,84
1962.12.17	1080	96,43	-4,74
1962.12.18	1150	96,53	-4,64
1962.12.19	1600	97,09	-4,08
1962.12.20	1910	97,80	-3,37
1962.12.21	1840	97,69	-3,48
1962.12.22	1720	97,50	-3,67
1962.12.23	1700	97,27	-3,90
1962.12.24	1360	96,94	-4,23
1962.12.25	1280	96,83	-4,34
1962.12.26	1200	96,71	-4,46
1962.12.27	1100	96,52	-4,65
1962.12.28	975	96,27	-4,90
1962.12.29	885	96,06	-5,11
1962.12.30	870	96,03	-5,14
1962.12.31	863	96,00	-5,17
1963.01.01	895	96,02	-5,15
1963.01.02	940	96,16	-5,01
1963.01.03	940	96,17	-5,00
1963.01.04	990	96,23	-4,94
1963.01.05	1060	96,38	-4,79
1963.01.06	1120	96,49	-4,68
1963.01.07	1210	96,68	-4,49
1963.01.08	1280	96,79	-4,38
1963.01.09	1350	96,93	-4,24
1963.01.10	1340	96,93	-4,24
1963.01.11	1320	96,89	-4,28
1963.01.12	1300	96,86	-4,31
1963.01.13	1200	96,68	-4,49
1963.01.14	1170	96,67	-4,50
1963.01.15	1050	96,45	-4,72
1963.01.16	910	96,10	-5,07
1963.01.17	850	96,13	-5,04
1963.01.18	800	96,06	-5,11
1963.01.19	700	96,98	-4,19
1963.01.20	650	97,13	-4,04
1963.01.21	668	97,28	-3,89
1963.01.22	664	97,28	-3,89
1963.01.23	640	97,22	-3,95
1963.01.24	640	97,18	-3,99
1963.01.25	646	97,19	-3,98
1963.01.26	680	97,30	-3,87
1963.01.27	714	97,46	-3,71
1963.01.28	755	97,62	-3,55
1963.01.29	779	97,72	-3,45
1963.01.30	788	97,75	-3,42
1963.01.31	784	97,75	-3,42
1963.02.01	760	97,74	-3,43

1963.02.02	755	97,67	-3,50
1963.02.03	708	97,54	-3,63
1963.02.04	696	97,52	-3,65
1963.02.05	668	97,42	-3,75
1963.02.06	650	97,31	-3,86
1963.02.07	640	97,18	-3,99
1963.02.08	640	97,08	-4,09
1963.02.09	650	96,97	-4,20
1963.02.10	670	96,94	-4,23
1963.02.11	699	96,94	-4,23
1963.02.12	709	96,98	-4,19
1963.02.13	740	97,06	-4,11
1963.02.14	780	97,17	-4,00
1963.02.15	806	97,26	-3,91
1963.02.16	816	97,28	-3,89
1963.02.17	826	97,31	-3,86
1963.02.18	836	97,35	-3,82
1963.02.19	840	97,30	-3,87
1963.02.20	898	97,23	-3,94
1963.02.21	880	97,20	-3,97
1963.02.22	906	97,17	-4,00
1963.02.23	947	97,13	-4,04
1963.02.24	960	97,14	-4,03
1963.02.25	947	97,13	-4,04
1963.02.26	940	97,13	-4,04
1963.02.27	915	97,06	-4,11
1963.02.28	884	96,99	-4,18
1963.03.01	851	96,92	-4,25
1963.03.02	830	96,83	-4,34
1963.03.03	840	96,74	-4,43
1963.03.04	830	96,63	-4,54
1963.03.05	810	96,54	-4,63
1963.03.06	820	96,44	-4,73
1963.03.07	830	96,43	-4,74
1963.03.08	840	96,46	-4,71
1963.03.09	900	96,50	-4,67
1963.03.10	1000	96,58	-4,59
1963.03.11	1000	96,74	-4,43
1963.03.12	1180	97,19	-3,98
1963.03.13	1180	97,66	-3,51
1963.03.14	1810	98,63	-2,54
1963.03.15	3200	100,93	-0,24
1963.03.16	4750	100,69	-0,48
1963.03.17	4440	100,50	-0,67
1963.03.18	4230	100,27	-0,90
1963.03.19	4000	100,03	-1,14
1963.03.20	3880	99,91	-1,26
1963.03.21	3870	99,85	-1,32
1963.03.22	4200	100,13	-1,04
1963.03.23	4460	100,42	-0,75

1963.03.24	4540	100,51	-0,66
1963.03.25	4430	100,42	-0,75
1963.03.26	4180	100,22	-0,95
1963.03.27	3820	99,90	-1,27
1963.03.28	3490	99,56	-1,61
1963.03.29	3260	99,30	-1,87
1963.03.30	3180	99,21	-1,96
1963.03.31	3170	99,19	-1,98
1963.04.01	3190	99,20	-1,97
1963.04.02	3350	99,35	-1,82
1963.04.03	3480	99,49	-1,68
1963.04.04	3490	99,53	-1,64
1963.04.05	3400	99,45	-1,72
1963.04.06	3300	99,35	-1,82
1963.04.07	3180	99,25	-1,92
1963.04.08	3090	99,13	-2,04
1963.04.09	3010	99,05	-2,12
1963.04.10	2970	98,99	-2,18
1963.04.11	2960	98,98	-2,19
1963.04.12	2950	98,97	-2,20
1963.04.13	2990	98,99	-2,18
1963.04.14	3200	99,18	-1,99
1963.04.15	3430	99,43	-1,74
1963.04.16	3440	99,47	-1,70
1963.04.17	3380	99,43	-1,74
1963.04.18	3280	99,34	-1,83
1963.04.19	3130	99,19	-1,98
1963.04.20	3060	99,08	-2,09
1963.04.21	3080	99,10	-2,07
1963.04.22	3090	99,11	-2,06
1963.04.23	3070	99,10	-2,07
1963.04.24	3050	99,06	-2,11
1963.04.25	3120	99,13	-2,04
1963.04.26	3120	99,15	-2,02
1963.04.27	3110	99,13	-2,04
1963.04.28	3080	99,12	-2,05
1963.04.29	2960	99,01	-2,16
1963.04.30	2760	98,82	-2,35
1963.05.01	2640	98,66	-2,51
1963.05.02	2490	98,50	-2,67
1963.05.03	2430	98,39	-2,78
1963.05.04	2460	98,41	-2,76
1963.05.05	2550	98,51	-2,66
1963.05.06	2630	98,59	-2,58
1963.05.07	2740	98,72	-2,45
1963.05.08	2820	98,82	-2,35
1963.05.09	2800	98,83	-2,34
1963.05.10	2700	98,71	-2,46
1963.05.11	2570	98,60	-2,57
1963.05.12	2460	98,45	-2,72

1963.05.13	2430	98,40	-2,77
1963.05.14	2460	98,40	-2,77
1963.05.15	2580	98,55	-2,62
1963.05.16	2600	98,58	-2,59
1963.05.17	2630	98,59	-2,58
1963.05.18	2670	98,67	-2,50
1963.05.19	2650	98,65	-2,52
1963.05.20	2660	98,63	-2,54
1963.05.21	2740	98,70	-2,47
1963.05.22	2770	98,77	-2,40
1963.05.23	2750	98,75	-2,42
1963.05.24	2690	98,69	-2,48
1963.05.25	2590	98,60	-2,57
1963.05.26	2480	98,47	-2,70
1963.05.27	2460	98,40	-2,77
1963.05.28	2490	98,44	-2,73
1963.05.29	2540	98,50	-2,67
1963.05.30	2590	98,56	-2,61
1963.05.31	2630	98,60	-2,57
1963.06.01	2770	98,68	-2,49
1963.06.02	2760	98,78	-2,39
1963.06.03	2650	98,68	-2,49
1963.06.04	2500	98,50	-2,67
1963.06.05	2370	98,37	-2,80
1963.06.06	2230	98,19	-2,98
1963.06.07	2110	98,02	-3,15
1963.06.08	2030	97,91	-3,26
1963.06.09	2000	97,86	-3,31
1963.06.10	1970	97,84	-3,33
1963.06.11	1940	97,78	-3,39
1963.06.12	1920	97,74	-3,43
1963.06.13	1950	97,78	-3,39
1963.06.14	1990	97,83	-3,34
1963.06.15	2020	97,87	-3,30
1963.06.16	2020	97,89	-3,28
1963.06.17	2000	97,87	-3,30
1963.06.18	2050	97,89	-3,28
1963.06.19	2240	98,10	-3,07
1963.06.20	2280	98,22	-2,95
1963.06.21	2210	98,12	-3,05
1963.06.22	2230	98,09	-3,08
1963.06.23	2470	98,33	-2,84
1963.06.24	2860	98,79	-2,38
1963.06.25	3120	99,08	-2,09
1963.06.26	3420	99,36	-1,81
1963.06.27	3780	99,74	-1,43
1963.06.28	3970	99,96	-1,21
1963.06.29	3960	99,99	-1,18
1963.06.30	3730	99,81	-1,36
1963.07.01	3400	99,47	-1,70

1963.07.02	3090	99,17	-2,00
1963.07.03	2830	98,88	-2,29
1963.07.04	2680	98,69	-2,48
1963.07.05	2590	98,58	-2,59
1963.07.06	2550	98,53	-2,64
1963.07.07	2460	98,46	-2,71
1963.07.08	2360	98,32	-2,85
1963.07.09	2280	98,22	-2,95
1963.07.10	2210	98,14	-3,03
1963.07.11	2170	98,06	-3,11
1963.07.12	2240	98,13	-3,04
1963.07.13	2210	98,15	-3,02
1963.07.14	2130	98,02	-3,15
1963.07.15	2120	98,01	-3,16
1963.07.16	2040	97,94	-3,23
1963.07.17	1990	97,86	-3,31
1963.07.18	1970	97,83	-3,34
1963.07.19	1910	97,77	-3,40
1963.07.20	1810	97,62	-3,55
1963.07.21	1750	97,53	-3,64
1963.07.22	1720	97,47	-3,70
1963.07.23	1710	97,44	-3,73
1963.07.24	1700	97,45	-3,72
1963.07.25	1670	97,40	-3,77
1963.07.26	1670	97,39	-3,78
1963.07.27	1680	97,40	-3,77
1963.07.28	1690	97,43	-3,74
1963.07.29	1670	97,40	-3,77
1963.07.30	1720	97,44	-3,73
1963.07.31	1740	97,51	-3,66
1963.08.01	1670	97,41	-3,76
1963.08.02	1620	97,34	-3,83
1963.08.03	1540	97,23	-3,94
1963.08.04	1460	97,11	-4,06
1963.08.05	1410	97,03	-4,14
1963.08.06	1360	96,96	-4,21
1963.08.07	1330	96,90	-4,27
1963.08.08	1340	96,88	-4,29
1963.08.09	1360	96,95	-4,22
1963.08.10	1350	96,95	-4,22
1963.08.11	1340	96,91	-4,26
1963.08.12	1390	96,99	-4,18
1963.08.13	1420	97,03	-4,14
1963.08.14	1410	97,03	-4,14
1963.08.15	1370	96,98	-4,19
1963.08.16	1370	96,97	-4,20
1963.08.17	1370	96,97	-4,20
1963.08.18	1340	96,94	-4,23
1963.08.19	1340	96,89	-4,28
1963.08.20	1450	97,06	-4,11

1963.08.21	1570	97,19	-3,98
1963.08.22	1800	97,55	-3,62
1963.08.23	1840	97,65	-3,52
1963.08.24	1830	97,58	-3,59
1963.08.25	2080	97,88	-3,29
1963.08.26	2170	98,11	-3,06
1963.08.27	2090	97,99	-3,18
1963.08.28	2010	97,90	-3,27
1963.08.29	1910	97,78	-3,39
1963.08.30	1850	97,65	-3,52
1963.08.31	1900	97,65	-3,52
1963.09.01	2380	98,18	-2,99
1963.09.02	2820	98,78	-2,39
1963.09.03	2870	98,94	-2,23
1963.09.04	2650	98,73	-2,44
1963.09.05	2350	98,38	-2,79
1963.09.06	2150	98,09	-3,08
1963.09.07	2030	97,91	-3,26
1963.09.08	1990	97,83	-3,34
1963.09.09	2120	97,98	-3,19
1963.09.10	2200	98,25	-2,92
1963.09.11	2570	98,51	-2,66
1963.09.12	2710	98,70	-2,47
1963.09.13	2710	98,71	-2,46
1963.09.14	2570	98,61	-2,56
1963.09.15	2350	98,35	-2,82
1963.09.16	2130	98,09	-3,08
1963.09.17	1930	97,83	-3,34
1963.09.18	1790	97,61	-3,56
1963.09.19	1670	97,44	-3,73
1963.09.20	1600	97,31	-3,86
1963.09.21	1520	97,22	-3,95
1963.09.22	1480	97,15	-4,02
1963.09.23	1430	97,07	-4,10
1963.09.24	1390	97,00	-4,17
1963.09.25	1370	96,97	-4,20
1963.09.26	1350	96,93	-4,24
1963.09.27	1350	96,90	-4,27
1963.09.28	1400	96,98	-4,19
1963.09.29	1500	97,10	-4,07
1963.09.30	1670	97,33	-3,84
1963.10.01	1840	97,62	-3,55
1963.10.02	1850	97,68	-3,49
1963.10.03	1780	97,57	-3,60
1963.10.04	1720	97,48	-3,69
1963.10.05	1670	97,42	-3,75
1963.10.06	1620	97,34	-3,83
1963.10.07	1740	97,42	-3,75
1963.10.08	2040	97,83	-3,34
1963.10.09	2180	98,11	-3,06

1963.10.10	2120	98,02	-3,15
1963.10.11	2120	97,96	-3,21
1963.10.12	2200	98,11	-3,06
1963.10.13	2160	98,06	-3,11
1963.10.14	2080	97,96	-3,21
1963.10.15	1900	97,77	-3,40
1963.10.16	1790	97,60	-3,57
1963.10.17	1680	97,46	-3,71
1963.10.18	1590	97,30	-3,87
1963.10.19	1510	97,20	-3,97
1963.10.20	1450	97,10	-4,07
1963.10.21	1410	97,03	-4,14
1963.10.22	1370	96,99	-4,18
1963.10.23	1330	96,94	-4,23
1963.10.24	1270	96,82	-4,35
1963.10.25	1240	96,75	-4,42
1963.10.26	1240	96,74	-4,43
1963.10.27	1220	96,72	-4,45
1963.10.28	1210	96,70	-4,47
1963.10.29	1180	96,65	-4,52
1963.10.30	1160	96,61	-4,56
1963.10.31	1130	96,56	-4,61
1963.11.01	1100	96,49	-4,68
1963.11.02	1090	96,47	-4,70
1963.11.03	1080	96,45	-4,72
1963.11.04	1090	96,45	-4,72
1963.11.05	1080	96,44	-4,73
1963.11.06	1070	96,42	-4,75
1963.11.07	1060	96,42	-4,75
1963.11.08	1080	96,43	-4,74
1963.11.09	1090	96,46	-4,71
1963.11.10	1100	96,46	-4,71
1963.11.11	1140	96,54	-4,63
1963.11.12	1140	96,57	-4,60
1963.11.13	1140	96,57	-4,60
1963.11.14	1100	96,51	-4,66
1963.11.15	1070	96,44	-4,73
1963.11.16	1080	96,43	-4,74
1963.11.17	1150	96,58	-4,59
1963.11.18	1170	96,62	-4,55
1963.11.19	1190	96,64	-4,53
1963.11.20	1340	96,86	-4,31
1963.11.21	1530	97,21	-3,96
1963.11.22	1560	97,22	-3,95
1963.11.23	1630	97,30	-3,87
1963.11.24	1810	97,58	-3,59
1963.11.25	1890	97,70	-3,47
1963.11.26	1910	97,72	-3,45
1963.11.27	1940	97,80	-3,37
1963.11.28	1890	97,71	-3,46

1963.11.29	1810	97,60	-3,57
1963.11.30	1740	97,50	-3,67
1963.12.01	1700	97,43	-3,74
1963.12.02	1650	97,38	-3,79
1963.12.03	1620	97,34	-3,83
1963.12.04	1540	97,23	-3,94
1963.12.05	1470	97,13	-4,04
1963.12.06	1410	97,03	-4,14
1963.12.07	1360	96,95	-4,22
1963.12.08	1340	96,91	-4,26
1963.12.09	1320	96,89	-4,28
1963.12.10	1250	96,80	-4,37
1963.12.11	1210	96,73	-4,44
1963.12.12	1160	96,60	-4,57
1963.12.13	1110	96,52	-4,65
1963.12.14	1090	96,46	-4,71
1963.12.15	1080	96,44	-4,73
1963.12.16	1100	96,48	-4,69
1963.12.17	1100	96,51	-4,66
1963.12.18	1030	96,36	-4,81
1963.12.19	975	96,24	-4,93
1963.12.20	975	96,23	-4,94
1963.12.21	975	96,24	-4,93
1963.12.22	940	96,18	-4,99
1963.12.23	915	96,12	-5,05
1963.12.24	915	96,09	-5,08
1963.12.25	900	96,09	-5,08
1963.12.26	860	96,02	-5,15
1963.12.27	846	95,97	-5,20
1963.12.28	845	95,95	-5,22
1963.12.29	840	96,02	-5,15
1963.12.30	840	96,04	-5,13
1963.12.31	829	96,03	-5,14
1964.01.01	820	96,12	-5,05
1964.01.02	810	96,30	-4,87
1964.01.03	805	96,40	-4,77
1964.01.04	832	96,45	-4,72
1964.01.05	842	96,53	-4,64
1964.01.06	862	96,68	-4,49
1964.01.07	820	97,04	-4,13
1964.01.08	800	97,47	-3,70
1964.01.09	837	97,93	-3,24
1964.01.10	800	98,33	-2,84
1964.01.11	765	98,32	-2,85
1964.01.12	755	98,08	-3,09
1964.01.13	785	97,88	-3,29
1964.01.14	765	97,68	-3,49
1964.01.15	765	97,40	-3,77
1964.01.16	775	97,32	-3,85
1964.01.17	805	97,39	-3,78

1964.01.18	800	97,43	-3,74
1964.01.19	775	97,42	-3,75
1964.01.20	753	97,34	-3,83
1964.01.21	750	97,22	-3,95
1964.01.22	690	97,00	-4,17
1964.01.23	645	96,83	-4,34
1964.01.24	629	96,70	-4,47
1964.01.25	584	96,62	-4,55
1964.01.26	585	96,62	-4,55
1964.01.27	643	96,67	-4,50
1964.01.28	697	96,77	-4,40
1964.01.29	745	96,87	-4,30
1964.01.30	775	96,92	-4,25
1964.01.31	800	96,91	-4,26
1964.02.01	845	96,83	-4,34
1964.02.02	845	96,77	-4,40
1964.02.03	848	96,80	-4,37
1964.02.04	920	96,82	-4,35
1964.02.05	960	96,86	-4,31
1964.02.06	1120	97,15	-4,02
1964.02.07	1400	97,73	-3,44
1964.02.08	1810	98,20	-2,97
1964.02.09	1750	98,33	-2,84
1964.02.10	1300	98,25	-2,92
1964.02.11	1260	97,86	-3,31
1964.02.12	1270	97,47	-3,70
1964.02.13	1280	96,99	-4,18
1964.02.14	1300	96,88	-4,29
1964.02.15	1320	96,87	-4,30
1964.02.16	1270	96,86	-4,31
1964.02.17	1200	96,71	-4,46
1964.02.18	1150	96,59	-4,58
1964.02.19	1140	96,56	-4,61
1964.02.20	1160	96,58	-4,59
1964.02.21	1210	96,67	-4,50
1964.02.22	1250	96,76	-4,41
1964.02.23	1220	96,75	-4,42
1964.02.24	1160	96,64	-4,53
1964.02.25	1090	96,43	-4,74
1964.02.26	1000	96,30	-4,87
1964.02.27	965	96,22	-4,95
1964.02.28	940	96,16	-5,01
1964.02.29	950	96,17	-5,00
1964.03.01	980	96,23	-4,94
1964.03.02	1050	96,35	-4,82
1964.03.03	1120	96,48	-4,69
1964.03.04	1170	96,61	-4,56
1964.03.05	1200	96,67	-4,50
1964.03.06	1210	96,70	-4,47
1964.03.07	1180	96,64	-4,53

1964.03.08	1160	96,63	-4,54
1964.03.09	1120	96,55	-4,62
1964.03.10	1060	96,42	-4,75
1964.03.11	1010	96,33	-4,84
1964.03.12	980	96,24	-4,93
1964.03.13	965	96,20	-4,97
1964.03.14	970	96,22	-4,95
1964.03.15	980	96,23	-4,94
1964.03.16	990	96,26	-4,91
1964.03.17	1020	96,33	-4,84
1964.03.18	1040	96,36	-4,81
1964.03.19	1020	96,34	-4,83
1964.03.20	1000	96,30	-4,87
1964.03.21	990	96,26	-4,91
1964.03.22	1020	96,28	-4,89
1964.03.23	1100	96,43	-4,74
1964.03.24	1470	96,85	-4,32
1964.03.25	2320	98,12	-3,05
1964.03.26	2680	98,66	-2,51
1964.03.27	2760	98,76	-2,41
1964.03.28	2740	98,75	-2,42
1964.03.29	2740	98,68	-2,49
1964.03.30	2880	98,87	-2,30
1964.03.31	3020	99,00	-2,17
1964.04.01	3140	99,16	-2,01
1964.04.02	3130	99,17	-2,00
1964.04.03	3060	99,09	-2,08
1964.04.04	2980	99,01	-2,16
1964.04.05	2910	98,93	-2,24
1964.04.06	2900	98,90	-2,27
1964.04.07	3040	99,01	-2,16
1964.04.08	3170	99,19	-1,98
1964.04.09	3090	99,14	-2,03
1964.04.10	2880	98,92	-2,25
1964.04.11	2690	98,69	-2,48
1964.04.12	2580	98,55	-2,62
1964.04.13	2530	98,51	-2,66
1964.04.14	2430	98,39	-2,78
1964.04.15	2350	98,31	-2,86
1964.04.16	2280	98,21	-2,96
1964.04.17	2270	98,18	-2,99
1964.04.18	2250	98,20	-2,97
1964.04.19	2180	98,11	-3,06
1964.04.20	2150	98,01	-3,16
1964.04.21	2050	97,93	-3,24
1964.04.22	2030	97,89	-3,28
1964.04.23	2040	97,89	-3,28
1964.04.24	2100	97,94	-3,23
1964.04.25	2210	98,09	-3,08
1964.04.26	2240	98,19	-2,98

1964.04.27	2170	98,08	-3,09
1964.04.28	2260	98,12	-3,05
1964.04.29	2290	98,26	-2,91
1964.04.30	2200	98,13	-3,04
1964.05.01	2120	98,03	-3,14
1964.05.02	2090	97,97	-3,20
1964.05.03	2110	97,97	-3,20
1964.05.04	2170	98,08	-3,09
1964.05.05	2100	98,00	-3,17
1964.05.06	2080	97,89	-3,28
1964.05.07	2340	98,13	-3,04
1964.05.08	2940	98,85	-2,32
1964.05.09	3160	99,20	-1,97
1964.05.10	3070	99,11	-2,06
1964.05.11	3090	99,03	-2,14
1964.05.12	3530	99,44	-1,73
1964.05.13	3640	99,70	-1,47
1964.05.14	3450	99,53	-1,64
1964.05.15	3150	99,22	-1,95
1964.05.16	2940	98,96	-2,21
1964.05.17	2880	98,87	-2,30
1964.05.18	2980	98,97	-2,20
1964.05.19	2960	99,02	-2,15
1964.05.20	2730	98,77	-2,40
1964.05.21	2560	98,55	-2,62
1964.05.22	2510	98,44	-2,73
1964.05.23	2780	98,68	-2,49
1964.05.24	3160	99,14	-2,03
1964.05.25	3100	99,18	-1,99
1964.05.26	2850	98,90	-2,27
1964.05.27	2600	98,63	-2,54
1964.05.28	2400	98,38	-2,79
1964.05.29	2280	98,22	-2,95
1964.05.30	2250	98,16	-3,01
1964.05.31	2190	98,15	-3,02
1964.06.01	2100	97,99	-3,18
1964.06.02	2110	97,98	-3,19
1964.06.03	2080	97,97	-3,20
1964.06.04	2050	97,93	-3,24
1964.06.05	2020	97,88	-3,29
1964.06.06	2070	97,92	-3,25
1964.06.07	2120	98,02	-3,15
1964.06.08	2040	97,93	-3,24
1964.06.09	1970	97,81	-3,36
1964.06.10	2060	97,90	-3,27
1964.06.11	2230	98,04	-3,13
1964.06.12	2420	98,40	-2,77
1964.06.13	2320	98,32	-2,85
1964.06.14	2080	98,02	-3,15
1964.06.15	1910	97,78	-3,39

1964.06.16	1810	97,63	-3,54
1964.06.17	1750	97,52	-3,65
1964.06.18	1740	97,47	-3,70
1964.06.19	1820	97,58	-3,59
1964.06.20	1860	97,68	-3,49
1964.06.21	1800	97,58	-3,59
1964.06.22	1780	97,53	-3,64
1964.06.23	1870	97,63	-3,54
1964.06.24	2010	97,81	-3,36
1964.06.25	2160	98,02	-3,15
1964.06.26	2230	98,13	-3,04
1964.06.27	2260	98,18	-2,99
1964.06.28	2230	98,18	-2,99
1964.06.29	2120	98,06	-3,11
1964.06.30	1980	97,88	-3,29
1964.07.01	1860	97,66	-3,51
1964.07.02	1900	97,71	-3,46
1964.07.03	2030	97,87	-3,30
1964.07.04	2120	97,97	-3,20
1964.07.05	2260	98,17	-3,00
1964.07.06	2280	98,24	-2,93
1964.07.07	2100	98,01	-3,16
1964.07.08	2080	97,92	-3,25
1964.07.09	2150	98,05	-3,12
1964.07.10	2030	97,93	-3,24
1964.07.11	1850	97,70	-3,47
1964.07.12	1750	97,52	-3,65
1964.07.13	1830	97,52	-3,65
1964.07.14	2230	98,08	-3,09
1964.07.15	2270	98,25	-2,92
1964.07.16	2120	98,07	-3,10
1964.07.17	1930	97,82	-3,35
1964.07.18	1790	97,62	-3,55
1964.07.19	1700	97,48	-3,69
1964.07.20	1630	97,36	-3,81
1964.07.21	1570	97,25	-3,92
1964.07.22	1520	97,20	-3,97
1964.07.23	1460	97,09	-4,08
1964.07.24	1430	97,04	-4,13
1964.07.25	1430	97,04	-4,13
1964.07.26	1460	97,07	-4,10
1964.07.27	1520	97,18	-3,99
1964.07.28	1490	97,16	-4,01
1964.07.29	1390	97,01	-4,16
1964.07.30	1310	96,88	-4,29
1964.07.31	1270	96,79	-4,38
1964.08.01	1300	96,81	-4,36
1964.08.02	1350	96,93	-4,24
1964.08.03	1310	96,88	-4,29
1964.08.04	1230	96,74	-4,43

1964.08.05	1300	96,73	-4,44
1964.08.06	1740	97,36	-3,81
1964.08.07	1880	97,75	-3,42
1964.08.08	1740	97,55	-3,62
1964.08.09	1590	97,32	-3,85
1964.08.10	1500	97,17	-4,00
1964.08.11	1440	97,06	-4,11
1964.08.12	1390	96,98	-4,19
1964.08.13	1480	97,06	-4,11
1964.08.14	1590	97,39	-3,78
1964.08.15	1880	97,69	-3,48
1964.08.16	1860	97,66	-3,51
1964.08.17	1860	97,68	-3,49
1964.08.18	1750	97,57	-3,60
1964.08.19	1650	97,37	-3,80
1964.08.20	1730	97,30	-3,87
1964.08.21	1530	97,20	-3,97
1964.08.22	1510	97,16	-4,01
1964.08.23	1570	97,28	-3,89
1964.08.24	1490	97,17	-4,00
1964.08.25	1460	97,07	-4,10
1964.08.26	1600	97,22	-3,95
1964.08.27	1810	97,58	-3,59
1964.08.28	1770	97,58	-3,59
1964.08.29	1620	97,38	-3,79
1964.08.30	1510	97,20	-3,97
1964.08.31	1430	97,09	-4,08
1964.09.01	1350	96,92	-4,25
1964.09.02	1410	96,95	-4,22
1964.09.03	1620	97,27	-3,90
1964.09.04	1650	97,40	-3,77
1964.09.05	1510	97,20	-3,97
1964.09.06	1410	97,03	-4,14
1964.09.07	1340	96,93	-4,24
1964.09.08	1270	96,83	-4,34
1964.09.09	1230	96,75	-4,42
1964.09.10	1340	96,81	-4,36
1964.09.11	1620	97,25	-3,92
1964.09.12	1740	97,49	-3,68
1964.09.13	1730	97,50	-3,67
1964.09.14	1660	97,42	-3,75
1964.09.15	1510	97,21	-3,96
1964.09.16	1390	97,04	-4,13
1964.09.17	1320	96,90	-4,27
1964.09.18	1300	96,85	-4,32
1964.09.19	1250	96,81	-4,36
1964.09.20	1210	96,69	-4,48
1964.09.21	1210	96,70	-4,47
1964.09.22	1210	96,73	-4,44
1964.09.23	1240	96,64	-4,53

1964.09.24	1160	96,55	-4,62
1964.09.25	1200	96,62	-4,55
1964.09.26	1270	96,78	-4,39
1964.09.27	1300	96,84	-4,33
1964.09.28	1300	96,83	-4,34
1964.09.29	1290	96,85	-4,32
1964.09.30	1240	96,79	-4,38
1964.10.01	1180	96,67	-4,50
1964.10.02	1150	96,58	-4,59
1964.10.03	1150	96,58	-4,59
1964.10.04	1140	96,58	-4,59
1964.10.05	1120	96,55	-4,62
1964.10.06	1070	96,44	-4,73
1964.10.07	1040	96,35	-4,82
1964.10.08	1020	96,34	-4,83
1964.10.09	1000	96,30	-4,87
1964.10.10	1000	96,28	-4,89
1964.10.11	1020	96,31	-4,86
1964.10.12	1220	96,56	-4,61
1964.10.13	1670	97,36	-3,81
1964.10.14	1740	97,47	-3,70
1964.10.15	1890	97,68	-3,49
1964.10.16	2000	97,81	-3,36
1964.10.17	2240	98,12	-3,05
1964.10.18	2330	98,27	-2,90
1964.10.19	2380	98,32	-2,85
1964.10.20	2330	98,29	-2,88
1964.10.21	2190	98,11	-3,06
1964.10.22	2230	98,07	-3,10
1964.10.23	2620	98,50	-2,67
1964.10.24	2870	98,87	-2,30
1964.10.25	2920	98,95	-2,22
1964.10.26	2830	98,85	-2,32
1964.10.27	2930	98,88	-2,29
1964.10.28	3130	99,17	-2,00
1964.10.29	3120	99,16	-2,01
1964.10.30	3030	99,05	-2,12
1964.10.31	3050	99,07	-2,10
1964.11.01	3060	99,10	-2,07
1964.11.02	2940	98,99	-2,18
1964.11.03	2740	98,77	-2,40
1964.11.04	2510	98,52	-2,65
1964.11.05	2310	98,28	-2,89
1964.11.06	2150	98,07	-3,10
1964.11.07	2030	97,93	-3,24
1964.11.08	1900	97,76	-3,41
1964.11.09	1800	97,61	-3,56
1964.11.10	1710	97,48	-3,69
1964.11.11	1630	97,36	-3,81
1964.11.12	1560	97,25	-3,92

1964.11.13	1530	97,21	-3,96
1964.11.14	1510	97,16	-4,01
1964.11.15	1480	97,14	-4,03
1964.11.16	1450	97,11	-4,06
1964.11.17	1440	97,06	-4,11
1964.11.18	1440	97,04	-4,13
1964.11.19	1540	97,14	-4,03
1964.11.20	2260	97,89	-3,28
1964.11.21	3480	99,33	-1,84
1964.11.22	4210	100,16	-1,01
1964.11.23	4590	100,51	-0,66
1964.11.24	4680	100,64	-0,53
1964.11.25	4530	100,54	-0,63
1964.11.26	4060	100,15	-1,02
1964.11.27	3570	99,64	-1,53
1964.11.28	3310	99,34	-1,83
1964.11.29	3160	99,24	-1,93
1964.11.30	3020	99,10	-2,07
1964.12.01	2860	98,88	-2,29
1964.12.02	2720	98,71	-2,46
1964.12.03	2710	98,70	-2,47
1964.12.04	2680	98,68	-2,49
1964.12.05	2560	98,57	-2,60
1964.12.06	2380	98,35	-2,82
1964.12.07	2240	98,19	-2,98
1964.12.08	2130	98,04	-3,13
1964.12.09	2070	97,94	-3,23
1964.12.10	2100	97,97	-3,20
1964.12.11	2150	98,05	-3,12
1964.12.12	2120	98,01	-3,16
1964.12.13	2080	97,96	-3,21
1964.12.14	2030	97,90	-3,27
1964.12.15	1930	97,79	-3,38
1964.12.16	1850	97,66	-3,51
1964.12.17	1800	97,59	-3,58
1964.12.18	1770	97,55	-3,62
1964.12.19	1770	97,54	-3,63
1964.12.20	1860	97,63	-3,54
1964.12.21	2000	97,83	-3,34
1964.12.22	2100	97,98	-3,19
1964.12.23	2080	97,97	-3,20
1964.12.24	2000	97,88	-3,29
1964.12.25	1930	97,78	-3,39
1964.12.26	1840	97,66	-3,51
1964.12.27	1770	97,57	-3,60
1964.12.28	1680	97,44	-3,73
1964.12.29	1600	97,30	-3,87
1964.12.30	1560	97,24	-3,93
1964.12.31	1520	97,19	-3,98
1965.01.01	1510	1965 97,16	-4,01

1965.01.02	1500	97,16	-4,01
1965.01.03	1460	97,11	-4,06
1965.01.04	1460	97,10	-4,07
1965.01.05	1470	97,11	-4,06
1965.01.06	1460	97,10	-4,07
1965.01.07	1460	97,09	-4,08
1965.01.08	1440	97,07	-4,10
1965.01.09	1460	97,09	-4,08
1965.01.10	1460	97,09	-4,08
1965.01.11	1510	97,11	-4,06
1965.01.12	1710	97,38	-3,79
1965.01.13	2040	97,84	-3,33
1965.01.14	2250	98,17	-3,00
1965.01.15	2220	98,15	-3,02
1965.01.16	2120	98,03	-3,14
1965.01.17	2020	97,90	-3,27
1965.01.18	1880	97,71	-3,46
1965.01.19	1760	97,55	-3,62
1965.01.20	1690	97,42	-3,75
1965.01.21	1730	97,46	-3,71
1965.01.22	1770	97,53	-3,64
1965.01.23	1800	97,57	-3,60
1965.01.24	1790	97,60	-3,57
1965.01.25	1720	97,51	-3,66
1965.01.26	1620	97,35	-3,82
1965.01.27	1580	97,27	-3,90
1965.01.28	1530	97,21	-3,96
1965.01.29	1510	97,16	-4,01
1965.01.30	1500	97,14	-4,03
1965.01.31	1510	97,16	-4,01
1965.02.01	1550	97,19	-3,98
1965.02.02	1640	97,31	-3,86
1965.02.03	1750	97,48	-3,69
1965.02.04	1890	97,66	-3,51
1965.02.05	1990	97,86	-3,31
1965.02.06	2000	97,86	-3,31
1965.02.07	1950	97,82	-3,35
1965.02.08	1870	97,71	-3,46
1965.02.09	1780	97,58	-3,59
1965.02.10	1700	97,47	-3,70
1965.02.11	1640	97,38	-3,79
1965.02.12	1590	97,30	-3,87
1965.02.13	1560	97,26	-3,91
1965.02.14	1520	97,19	-3,98
1965.02.15	1490	97,15	-4,02
1965.02.16	1470	97,11	-4,06
1965.02.17	1480	97,14	-4,03
1965.02.18	1440	97,08	-4,09
1965.02.19	1410	97,03	-4,14
1965.02.20	1400	97,02	-4,15

1965.02.21	1390	97,00	-4,17
1965.02.22	1370	96,96	-4,21
1965.02.23	1330	96,88	-4,29
1965.02.24	1300	96,86	-4,31
1965.02.25	1280	96,83	-4,34
1965.02.26	1260	96,78	-4,39
1965.02.27	1270	96,79	-4,38
1965.02.28	1280	96,83	-4,34
1965.03.01	1220	96,73	-4,44
1965.03.02	1210	96,70	-4,47
1965.03.03	1220	96,71	-4,46
1965.03.04	1240	96,73	-4,44
1965.03.05	1280	96,80	-4,37
1965.03.06	1330	96,95	-4,22
1965.03.07	1430	97,04	-4,13
1965.03.08	1480	97,12	-4,05
1965.03.09	1420	97,14	-4,03
1965.03.10	1470	97,13	-4,04
1965.03.11	1410	97,04	-4,13
1965.03.12	1350	96,96	-4,21
1965.03.13	1310	96,87	-4,30
1965.03.14	1280	96,83	-4,34
1965.03.15	1270	96,80	-4,37
1965.03.16	1300	96,82	-4,35
1965.03.17	1420	96,98	-4,19
1965.03.18	1640	97,28	-3,89
1965.03.19	1960	97,68	-3,49
1965.03.20	2520	98,38	-2,79
1965.03.21	3100	99,02	-2,15
1965.03.22	3540	99,51	-1,66
1965.03.23	3820	99,80	-1,37
1965.03.24	4180	100,08	-1,09
1965.03.25	4590	100,49	-0,68
1965.03.26	4890	100,76	-0,41
1965.03.27	5060	100,88	-0,29
1965.03.28	5220	101,03	-0,14
1965.03.29	5370	101,17	0,00
1965.03.30	5490	101,27	0,10
1965.03.31	5540	101,30	0,13
1965.04.01	5620	101,36	0,19
1965.04.02	5720	101,45	0,28
1965.04.03	5760	101,49	0,32
1965.04.04	5620	101,43	0,26
1965.04.05	5280	101,19	0,02
1965.04.06	4810	100,82	-0,35
1965.04.07	4420	100,45	-0,72
1965.04.08	4150	100,18	-0,99
1965.04.09	3980	100,00	-1,17
1965.04.10	3870	99,90	-1,27
1965.04.11	3810	99,83	-1,34

1965.04.12	3930	99,89	-1,28	
1965.04.13	4090	100,11	-1,06	
1965.04.14	3920	99,99	-1,18	
1965.04.15	3740	99,77	-1,40	
1965.04.16	3600	99,65	-1,52	
1965.04.17	3410	99,46	-1,71	
1965.04.18	3240	99,30	-1,87	
1965.04.19	3230	99,21	-1,96	
1965.04.20	3340	99,35	-1,82	
1965.04.21	3410	99,39	-1,78	
1965.04.22	3560	99,57	-1,60	
1965.04.23	3710	99,67	-1,50	
1965.04.24	4150	100,04	-1,13	
1965.04.25	4710	100,56	-0,61	
1965.04.26	5160	100,98	-0,19	
1965.04.27	5280	101,11	-0,06	1
1965.04.28	5230	101,08	-0,09	1
1965.04.29	5160	101,02	-0,15	1
1965.04.30	5160	101,01	-0,16	1
1965.05.01	5120	101,00	-0,17	1
1965.05.02	5020	100,93	-0,24	1
1965.05.03	4870	100,78	-0,39	1
1965.05.04	4680	100,66	-0,51	
1965.05.05	4450	100,46	-0,71	
1965.05.06	4300	100,31	-0,86	
1965.05.07	4240	100,22	-0,95	
1965.05.08	4340	100,30	-0,87	
1965.05.09	4540	100,48	-0,69	
1965.05.10	4740	100,64	-0,53	
1965.05.11	4830	100,70	-0,47	
1965.05.12	5010	100,83	-0,34	
1965.05.13	5300	101,07	-0,10	
1965.05.14	5680	101,38	0,21	
1965.05.15	6140	101,71	0,54	
1965.05.16	6420	101,97	0,80	
1965.05.17	6310	101,92	0,75	
1965.05.18	6000	101,68	0,51	
1965.05.19	5910	101,58	0,41	
1965.05.20	6000	101,64	0,47	
1965.05.21	6200	101,80	0,63	
1965.05.22	6270	101,94	0,77	
1965.05.23	6590	102,08	0,91	
1965.05.24	6740	102,18	1,01	
1965.05.25	6870	102,29	1,12	
1965.05.26	6830	102,31	1,14	
1965.05.27	6550	102,10	0,93	
1965.05.28	6280	101,91	0,74	
1965.05.29	6060	101,74	0,57	
1965.05.30	5870	101,61	0,44	
1965.05.31	5660	101,44	0,27	

1965.06.01	5580	101,33	0,16	
1965.06.02	5650	101,39	0,22	
1965.06.03	5760	101,48	0,31	
1965.06.04	5880	101,56	0,39	
1965.06.05	6210	101,79	0,62	
1965.06.06	6560	102,04	0,87	
1965.06.07	6810	102,24	1,07	
1965.06.08	6870	102,30	1,13	
1965.06.09	6970	102,34	1,17	
1965.06.10	7040	102,42	1,25	
1965.06.11	7130	102,47	1,30	1
1965.06.12	7220	102,53	1,36	1
1965.06.13	7440	102,67	1,50	1
1965.06.14	7770	102,94	1,77	1
1965.06.15	8310	103,26	2,09	1
1965.06.16	8280	103,37	2,20	1
1965.06.17	8200	103,38	2,21	1
1965.06.18	8100	103,41	2,24	1
1965.06.19	7990	103,30	2,13	1
1965.06.20	7950	103,27	2,10	1
1965.06.21	7910	103,24	2,07	1
1965.06.22	7850	103,20	2,03	1
1965.06.23	7720	103,11	1,94	1
1965.06.24	7570	103,00	1,83	1
1965.06.25	7410	102,87	1,70	1
1965.06.26	7210	102,71	1,54	1
1965.06.27	7060	102,58	1,41	1
1965.06.28	7000	102,51	1,34	1
1965.06.29	6950	102,47	1,30	1
1965.06.30	6890	102,43	1,26	1
1965.07.01	6840	102,37	1,20	1
1965.07.02	6800	102,35	1,18	1
1965.07.03	6760	102,33	1,16	1
1965.07.04	6660	102,26	1,09	1
1965.07.05	6520	102,14	0,97	1
1965.07.06	6260	102,05	0,88	1
1965.07.07	6100	101,95	0,78	1
1965.07.08	5950	101,80	0,63	1
1965.07.09	5610	101,69	0,52	1
1965.07.10	5390	101,45	0,28	1
1965.07.11	5260	101,15	-0,02	1
1965.07.12	5010	100,93	-0,24	1
1965.07.13	4770	100,72	-0,45	1
1965.07.14	4500	100,51	-0,66	1
1965.07.15	4200	100,23	-0,94	1
1965.07.16	3940	99,98	-1,19	1
1965.07.17	3810	99,84	-1,33	1
1965.07.18	3800	99,78	-1,39	1
1965.07.19	3940	99,91	-1,26	1
1965.07.20	4160	100,06	-1,11	1

1965.07.21	4210	100,18	-0,99	1
1965.07.22	4310	100,27	-0,90	1
1965.07.23	4410	100,39	-0,78	1
1965.07.24	4360	100,37	-0,80	1
1965.07.25	4230	100,24	-0,93	1
1965.07.26	4110	100,12	-1,05	1
1965.07.27	4020	100,02	-1,15	1
1965.07.28	4050	100,03	-1,14	1
1965.07.29	4290	100,21	-0,96	1
1965.07.30	4560	100,50	-0,67	1
1965.07.31	4520	100,52	-0,65	1
1965.08.01	4340	100,35	-0,82	1
1965.08.02	4170	100,18	-0,99	1
1965.08.03	4120	100,08	-1,09	1
1965.08.04	4540	100,38	-0,79	1
1965.08.05	5040	100,87	-0,30	1
1965.08.06	5160	101,03	-0,14	1
1965.08.07	5100	100,99	-0,18	1
1965.08.08	4780	100,78	-0,39	
1965.08.09	4410	100,43	-0,74	
1965.08.10	4070	100,11	-1,06	
1965.08.11	3780	99,82	-1,35	
1965.08.12	3580	99,62	-1,55	
1965.08.13	3460	99,49	-1,68	
1965.08.14	3360	99,42	-1,75	
1965.08.15	3200	99,27	-1,90	
1965.08.16	2990	99,05	-2,12	
1965.08.17	2810	98,86	-2,31	
1965.08.18	2640	98,65	-2,52	
1965.08.19	2540	98,52	-2,65	
1965.08.20	2420	98,40	-2,77	
1965.08.21	2330	98,28	-2,89	
1965.08.22	2240	98,18	-2,99	
1965.08.23	2160	98,06	-3,11	
1965.08.24	2110	97,99	-3,18	
1965.08.25	2090	97,97	-3,20	
1965.08.26	2100	97,97	-3,20	
1965.08.27	2320	98,14	-3,03	
1965.08.28	2830	98,77	-2,40	
1965.08.29	2910	98,97	-2,20	
1965.08.30	2720	98,73	-2,44	
1965.08.31	2740	98,70	-2,47	
1965.09.01	2700	98,74	-2,43	
1965.09.02	2590	98,58	-2,59	
1965.09.03	2530	98,53	-2,64	
1965.09.04	2490	98,46	-2,71	
1965.09.05	2580	98,50	-2,67	
1965.09.06	2880	98,82	-2,35	
1965.09.07	2980	99,06	-2,11	
1965.09.08	2780	98,83	-2,34	

1965.09.09	2510	98,54	-2,63
1965.09.10	2340	98,30	-2,87
1965.09.11	2240	98,18	-2,99
1965.09.12	2150	98,08	-3,09
1965.09.13	2090	97,96	-3,21
1965.09.14	2160	97,99	-3,18
1965.09.15	2310	98,21	-2,96
1965.09.16	2400	98,35	-2,82
1965.09.17	2460	98,42	-2,75
1965.09.18	2490	98,49	-2,68
1965.09.19	2370	98,35	-2,82
1965.09.20	2270	98,28	-2,89
1965.09.21	2210	98,13	-3,04
1965.09.22	2270	98,15	-3,02
1965.09.23	2420	98,38	-2,79
1965.09.24	2360	98,34	-2,83
1965.09.25	2240	98,18	-2,99
1965.09.26	2130	98,07	-3,10
1965.09.27	2020	97,92	-3,25
1965.09.28	1900	97,74	-3,43
1965.09.29	1840	97,66	-3,51
1965.09.30	1860	97,60	-3,57
1965.10.01	2030	97,85	-3,32
1965.10.02	2190	98,07	-3,10
1965.10.03	2230	98,17	-3,00
1965.10.04	2120	98,03	-3,14
1965.10.05	2000	97,88	-3,29
1965.10.06	1890	97,72	-3,45
1965.10.07	1840	97,63	-3,54
1965.10.08	1770	97,55	-3,62
1965.10.09	1710	97,47	-3,70
1965.10.10	1660	97,38	-3,79
1965.10.11	1620	97,33	-3,84
1965.10.12	1560	97,28	-3,89
1965.10.13	1510	97,19	-3,98
1965.10.14	1460	97,11	-4,06
1965.10.15	1430	97,04	-4,13
1965.10.16	1440	97,07	-4,10
1965.10.17	1410	97,03	-4,14
1965.10.18	1370	96,97	-4,20
1965.10.19	1330	96,90	-4,27
1965.10.20	1330	96,90	-4,27
1965.10.21	1280	96,84	-4,33
1965.10.22	1240	96,75	-4,42
1965.10.23	1230	96,74	-4,43
1965.10.24	1220	96,72	-4,45
1965.10.25	1200	96,69	-4,48
1965.10.26	1180	96,64	-4,53
1965.10.27	1160	96,60	-4,57
1965.10.28	1140	96,56	-4,61

1965.10.29	1120	1965	96,51	-4,66
1965.10.30	1120		96,50	-4,67
1965.10.31	1120		96,51	-4,66
1965.11.01	1130		96,54	-4,63
1965.11.02	1130		96,54	-4,63
1965.11.03	1120		96,52	-4,65
1965.11.04	1110		96,49	-4,68
1965.11.05	1120		96,53	-4,64
1965.11.06	1100		96,47	-4,70
1965.11.07	1100		96,47	-4,70
1965.11.08	1130		96,54	-4,63
1965.11.09	1120		96,54	-4,63
1965.11.10	1100		96,50	-4,67
1965.11.11	1120		96,52	-4,65
1965.11.12	1140		96,57	-4,60
1965.11.13	1140		96,56	-4,61
1965.11.14	1160		96,61	-4,56
1965.11.15	1180		96,64	-4,53
1965.11.16	1170		96,62	-4,55
1965.11.17	1180		96,65	-4,52
1965.11.18	1190		96,65	-4,52
1965.11.19	1180		96,67	-4,50
1965.11.20	1150		96,58	-4,59
1965.11.21	1160		96,58	-4,59
1965.11.22	1190		96,66	-4,51
1965.11.23	1320		96,85	-4,32
1965.11.24	1440		97,04	-4,13
1965.11.25	1490		97,14	-4,03
1965.11.26	1420		97,07	-4,10
1965.11.27	1340		96,92	-4,25
1965.11.28	1420		97,04	-4,13
1965.11.29	1400		97,02	-4,15
1965.11.30	1480		97,04	-4,13
1965.12.01	1600		97,27	-3,90
1965.12.02	1700		97,43	-3,74
1965.12.03	1760		97,50	-3,67
1965.12.04	1810		97,62	-3,55
1965.12.05	1760		97,54	-3,63
1965.12.06	1720		97,47	-3,70
1965.12.07	1740		97,49	-3,68
1965.12.08	1750		97,49	-3,68
1965.12.09	1930		97,72	-3,45
1965.12.10	2070		97,90	-3,27
1965.12.11	2230		98,10	-3,07
1965.12.12	2360		98,30	-2,87
1965.12.13	2370		98,33	-2,84
1965.12.14	2320		98,28	-2,89
1965.12.15	2180		98,10	-3,07
1965.12.16	2180		98,03	-3,14
1965.12.17	2400		98,34	-2,83

1965.12.18	2410	98,38	-2,79
1965.12.19	2400	98,35	-2,82
1965.12.20	2490	98,38	-2,79
1965.12.21	3130	99,04	-2,13
1965.12.22	3430	99,50	-1,67
1965.12.23	3340	99,39	-1,78
1965.12.24	3220	99,25	-1,92
1965.12.25	3090	99,14	-2,03
1965.12.26	2890	98,96	-2,21
1965.12.27	2710	98,73	-2,44
1965.12.28	2560	98,56	-2,61
1965.12.29	2460	98,43	-2,74
1965.12.30	2420	98,38	-2,79
1965.12.31	2460	98,40	-2,77
1966.01.01	2430	98,41	-2,76
1966.01.02	2360	98,33	-2,84
1966.01.03	2290	98,25	-2,92
1966.01.04	2240	98,17	-3,00
1966.01.05	2260	98,17	-3,00
1966.01.06	2280	98,21	-2,96
1966.01.07	2290	98,22	-2,95
1966.01.08	2240	98,20	-2,97
1966.01.09	2160	98,08	-3,09
1966.01.10	2100	98,01	-3,16
1966.01.11	1980	97,86	-3,31
1966.01.12	1890	97,74	-3,43
1966.01.13	1750	97,51	-3,66
1966.01.14	1700	97,36	-3,81
1966.01.15	1720	97,50	-3,67
1966.01.16	1590	97,29	-3,88
1966.01.17	1560	97,26	-3,91
1966.01.18	1490	97,15	-4,02
1966.01.19	1420	97,08	-4,09
1966.01.20	1320	96,88	-4,29
1966.01.21	1280	96,79	-4,38
1966.01.22	1280	96,82	-4,35
1966.01.23	1240	96,72	-4,45
1966.01.24	1300	96,82	-4,35
1966.01.25	1280	96,77	-4,40
1966.01.26	1350	96,90	-4,27
1966.01.27	1440	97,00	-4,17
1966.01.28	1550	97,13	-4,04
1966.01.29	1640	97,34	-3,83
1966.01.30	1700	97,44	-3,73
1966.01.31	1760	97,48	-3,69
1966.02.01	1780	97,55	-3,62
1966.02.02	1710	97,45	-3,72
1966.02.03	1730	97,42	-3,75
1966.02.04	1900	97,66	-3,51
1966.02.05	2070	97,93	-3,24

1966.02.06	2160	98,04	-3,13
1966.02.07	2260	98,16	-3,01
1966.02.08	2420	98,30	-2,87
1966.02.09	2870	98,80	-2,37
1966.02.10	2560	99,35	-1,82
1966.02.11	3980	99,85	-1,32
1966.02.12	4750	100,57	-0,60
1966.02.13	5110	101,00	-0,17
1966.02.14	5120	100,99	-0,18
1966.02.15	5070	100,95	-0,22
1966.02.16	4950	100,88	-0,29
1966.02.17	4710	100,70	-0,47
1966.02.18	4400	100,43	-0,74
1966.02.19	3980	100,07	-1,10
1966.02.20	3660	99,74	-1,43
1966.02.21	3410	99,46	-1,71
1966.02.22	3230	99,26	-1,91
1966.02.23	3090	99,11	-2,06
1966.02.24	3170	99,15	-2,02
1966.02.25	3410	99,37	-1,80
1966.02.26	3710	99,70	-1,47
1966.02.27	3810	99,84	-1,33
1966.02.28	3670	99,73	-1,44
1966.03.01	3380	99,45	-1,72
1966.03.02	3110	99,14	-2,03
1966.03.03	2970	98,98	-2,19
1966.03.04	3380	99,08	-2,09
1966.03.05	3120	99,14	-2,03
1966.03.06	2990	99,02	-2,15
1966.03.07	2870	98,90	-2,27
1966.03.08	2730	98,75	-2,42
1966.03.09	2570	98,58	-2,59
1966.03.10	2440	98,42	-2,75
1966.03.11	2350	98,30	-2,87
1966.03.12	2310	98,24	-2,93
1966.03.13	2310	98,23	-2,94
1966.03.14	2360	98,27	-2,90
1966.03.15	2460	98,41	-2,76
1966.03.16	2460	98,44	-2,73
1966.03.17	2360	98,32	-2,85
1966.03.18	2280	98,22	-2,95
1966.03.19	2240	98,17	-3,00
1966.03.20	2200	98,09	-3,08
1966.03.21	2210	98,12	-3,05
1966.03.22	2250	98,17	-3,00
1966.03.23	2270	98,20	-2,97
1966.03.24	2210	98,14	-3,03
1966.03.25	2200	98,12	-3,05
1966.03.26	2200	98,12	-3,05
1966.03.27	2200	98,13	-3,04

1966.03.28	2200	98,12	-3,05
1966.03.29	2120	98,03	-3,14
1966.03.30	2080	97,96	-3,21
1966.03.31	2120	97,96	-3,21
1966.04.01	2220	98,13	-3,04
1966.04.02	2300	98,22	-2,95
1966.04.03	2340	98,29	-2,88
1966.04.04	2320	98,26	-2,91
1966.04.05	2300	98,24	-2,93
1966.04.06	2260	98,20	-2,97
1966.04.07	2310	98,20	-2,97
1966.04.08	2410	98,36	-2,81
1966.04.09	2460	98,43	-2,74
1966.04.10	2460	98,42	-2,75
1966.04.11	2480	98,42	-2,75
1966.04.12	2600	98,56	-2,61
1966.04.13	2770	98,69	-2,48
1966.04.14	3080	99,06	-2,11
1966.04.15	3100	99,15	-2,02
1966.04.16	3010	99,07	-2,10
1966.04.17	2940	98,94	-2,23
1966.04.18	3040	99,02	-2,15
1966.04.19	3220	99,16	-2,01
1966.04.20	3640	99,59	-1,58
1966.04.21	3720	99,77	-1,40
1966.04.22	3620	99,65	-1,52
1966.04.23	3530	99,56	-1,61
1966.04.24	3510	99,50	-1,67
1966.04.25	3550	99,57	-1,60
1966.04.26	3460	99,51	-1,66
1966.04.27	3370	99,39	-1,78
1966.04.28	3300	99,34	-1,83
1966.04.29	3230	99,28	-1,89
1966.04.30	3190	99,21	-1,96
1966.05.01	3300	99,27	-1,90
1966.05.02	3570	99,51	-1,66
1966.05.03	3690	99,70	-1,47
1966.05.04	3590	99,62	-1,55
1966.05.05	3440	99,48	-1,69
1966.05.06	3330	99,35	-1,82
1966.05.07	3280	99,29	-1,88
1966.05.08	3270	99,29	-1,88
1966.05.09	3250	99,27	-1,90
1966.05.10	3280	99,29	-1,88
1966.05.11	3330	99,33	-1,84
1966.05.12	3410	99,43	-1,74
1966.05.13	3370	99,41	-1,76
1966.05.14	3240	99,29	-1,88
1966.05.15	3060	99,13	-2,04
1966.05.16	2910	98,94	-2,23

1966.05.17	2800	98,80	-2,37
1966.05.18	2760	98,75	-2,42
1966.05.19	2790	98,78	-2,39
1966.05.20	2800	98,80	-2,37
1966.05.21	2820	98,82	-2,35
1966.05.22	2840	98,85	-2,32
1966.05.23	2870	98,88	-2,29
1966.05.24	2890	98,88	-2,29
1966.05.25	2920	98,91	-2,26
1966.05.26	3020	99,00	-2,17
1966.05.27	3150	99,19	-1,98
1966.05.28	3250	99,27	-1,90
1966.05.29	3370	99,33	-1,84
1966.05.30	3640	99,58	-1,59
1966.05.31	4020	99,99	-1,18
1966.06.01	4360	100,32	-0,85
1966.06.02	4380	100,40	-0,77
1966.06.03	4060	100,15	-1,02
1966.06.04	3660	99,72	-1,45
1966.06.05	3340	99,39	-1,78
1966.06.06	3140	99,17	-2,00
1966.06.07	2970	99,01	-2,16
1966.06.08	2830	98,85	-2,32
1966.06.09	2810	98,80	-2,37
1966.06.10	2840	98,84	-2,33
1966.06.11	2940	98,92	-2,25
1966.06.12	3070	99,09	-2,08
1966.06.13	3080	99,10	-2,07
1966.06.14	3050	99,08	-2,09
1966.06.15	3070	99,09	-2,08
1966.06.16	3140	99,16	-2,01
1966.06.17	3160	99,19	-1,98
1966.06.18	3150	99,19	-1,98
1966.06.19	3110	99,13	-2,04
1966.06.20	3080	99,10	-2,07
1966.06.21	2990	99,01	-2,16
1966.06.22	3020	99,00	-2,17
1966.06.23	3200	99,22	-1,95
1966.06.24	3240	99,27	-1,90
1966.06.25	3150	99,20	-1,97
1966.06.26	3010	99,01	-2,16
1966.06.27	3170	99,05	-2,12
1966.06.28	3720	99,62	-1,55
1966.06.29	3900	99,91	-1,26
1966.06.30	4070	100,01	-1,16
1966.07.01	4370	100,29	-0,88
1966.07.02	4660	100,57	-0,60
1966.07.03	4950	100,81	-0,36
1966.07.04	5230	101,06	-0,11
1966.07.05	5420	101,25	0,08

1966.07.06	5170	101,11	-0,06
1966.07.07	4570	100,60	-0,57
1966.07.08	4020	100,09	-1,08
1966.07.09	3920	99,90	-1,27
1966.07.10	4230	100,09	-1,08
1966.07.11	4520	100,44	-0,73
1966.07.12	4680	100,62	-0,55
1966.07.13	4500	100,51	-0,66
1966.07.14	4260	100,27	-0,90
1966.07.15	4020	100,06	-1,11
1966.07.16	3820	99,86	-1,31
1966.07.17	3730	99,72	-1,45
1966.07.18	3830	99,81	-1,36
1966.07.19	3900	99,94	-1,23
1966.07.20	3760	99,79	-1,38
1966.07.21	3730	99,74	-1,43
1966.07.22	3740	99,76	-1,41
1966.07.23	3770	99,78	-1,39
1966.07.24	3760	99,79	-1,38
1966.07.25	3820	99,79	-1,38
1966.07.26	4230	100,11	-1,06
1966.07.27	4880	100,66	-0,51
1966.07.28	5570	101,22	0,05
1966.07.29	6180	101,76	0,59
1966.07.30	6510	102,07	0,90
1966.07.31	6490	102,04	0,87
1966.08.01	6460	102,02	0,85
1966.08.02	6310	101,96	0,79
1966.08.03	5910	101,68	0,51
1966.08.04	5400	101,27	0,10
1966.08.05	4930	100,88	-0,29
1966.08.06	4530	100,50	-0,67
1966.08.07	4360	100,34	-0,83
1966.08.08	4330	100,30	-0,87
1966.08.09	4390	100,33	-0,84
1966.08.10	4360	100,38	-0,79
1966.08.11	4270	100,25	-0,92
1966.08.12	4490	100,38	-0,79
1966.08.13	4760	100,69	-0,48
1966.08.14	4660	100,64	-0,53
1966.08.15	4330	100,37	-0,80
1966.08.16	3950	100,01	-1,16
1966.08.17	3570	99,66	-1,51
1966.08.18	3540	99,44	-1,73
1966.08.19	3990	99,89	-1,28
1966.08.20	4630	100,49	-0,68
1966.08.21	5260	101,00	-0,17
1966.08.22	5840	101,48	0,31
1966.08.23	6210	101,82	0,65
1966.08.24	6350	101,94	0,77

1966.08.25	6180	101,88	0,71	1
1966.08.26	5920	101,64	0,47	1
1966.08.27	5660	101,43	0,26	1
1966.08.28	5410	101,22	0,05	1
1966.08.29	5280	101,13	-0,04	1
1966.08.30	5140	101,05	-0,12	1
1966.08.31	4820	100,80	-0,37	1
1966.09.01	4500	100,50	-0,67	1
1966.09.02	4270	100,18	-0,99	
1966.09.03	4160	100,14	-1,03	
1966.09.04	4270	100,26	-0,91	
1966.09.05	4240	100,25	-0,92	
1966.09.06	4120	100,14	-1,03	
1966.09.07	4020	100,05	-1,12	
1966.09.08	3920	99,94	-1,23	
1966.09.09	3780	99,82	-1,35	
1966.09.10	3620	99,67	-1,50	
1966.09.11	3450	99,48	-1,69	
1966.09.12	3380	99,43	-1,74	
1966.09.13	3200	99,29	-1,88	
1966.09.14	3000	99,05	-2,12	
1966.09.15	2810	98,83	-2,34	
1966.09.16	2750	98,75	-2,42	
1966.09.17	2780	98,79	-2,38	
1966.09.18	2720	98,75	-2,42	
1966.09.19	2740	98,68	-2,49	1
1966.09.20	2820	98,84	-2,33	1
1966.09.21	2710	98,72	-2,45	1
1966.09.22	2580	98,59	-2,58	1
1966.09.23	2460	98,45	-2,72	1
1966.09.24	2360	98,32	-2,85	1
1966.09.25	2280	98,22	-2,95	1
1966.09.26	2180	98,10	-3,07	
1966.09.27	2100	97,98	-3,19	
1966.09.28	2010	97,90	-3,27	
1966.09.29	1920	97,78	-3,39	
1966.09.30	1860	97,65	-3,52	
1966.10.01	1850	97,65	-3,52	
1966.10.02	1830	97,64	-3,53	
1966.10.03	1760	97,56	-3,61	
1966.10.04	1720	97,47	-3,70	
1966.10.05	1670	97,41	-3,76	
1966.10.06	1630	97,34	-3,83	
1966.10.07	1620	97,33	-3,84	
1966.10.08	1620	97,32	-3,85	
1966.10.09	1590	97,29	-3,88	
1966.10.10	1550	97,23	-3,94	
1966.10.11	1510	97,18	-3,99	
1966.10.12	1480	97,14	-4,03	
1966.10.13	1460	97,10	-4,07	

1966.10.14	1450	97,08	-4,09
1966.10.15	1450	97,09	-4,08
1966.10.16	1530	97,15	-4,02
1966.10.17	1650	97,33	-3,84
1966.10.18	1670	97,41	-3,76
1966.10.19	1620	97,33	-3,84
1966.10.20	1580	97,26	-3,91
1966.10.21	1580	97,25	-3,92
1966.10.22	1610	97,32	-3,85
1966.10.23	1580	97,25	-3,92
1966.10.24	1560	97,24	-3,93
1966.10.25	1530	97,22	-3,95
1966.10.26	1520	97,20	-3,97
1966.10.27	1480	97,13	-4,04
1966.10.28	1450	97,10	-4,07
1966.10.29	1470	97,04	-4,13
1966.10.30	1650	97,26	-3,91
1966.10.31	1920	97,71	-3,46
1966.11.01	2070	97,97	-3,20
1966.11.02	2130	98,01	-3,16
1966.11.03	2100	98,03	-3,14
1966.11.04	1930	97,79	-3,38
1966.11.05	1840	97,63	-3,54
1966.11.06	1780	97,56	-3,61
1966.11.07	1770	97,52	-3,65
1966.11.08	2040	97,86	-3,31
1966.11.09	2030	97,98	-3,19
1966.11.10	1880	97,73	-3,44
1966.11.11	1800	97,60	-3,57
1966.11.12	1760	97,53	-3,64
1966.11.13	1780	97,55	-3,62
1966.11.14	1770	97,54	-3,63
1966.11.15	1750	97,53	-3,64
1966.11.16	1700	97,45	-3,72
1966.11.17	1630	97,36	-3,81
1966.11.18	1640	97,35	-3,82
1966.11.19	1670	97,37	-3,80
1966.11.20	1730	97,46	-3,71
1966.11.21	1800	97,57	-3,60
1966.11.22	1820	97,61	-3,56
1966.11.23	1810	97,60	-3,57
1966.11.24	1840	97,61	-3,56
1966.11.25	1920	97,71	-3,46
1966.11.26	2090	97,92	-3,25
1966.11.27	2320	98,28	-2,89
1966.11.28	2330	98,31	-2,86
1966.11.29	2230	98,18	-2,99
1966.11.30	2100	98,00	-3,17
1966.12.01	2040	97,91	-3,26
1966.12.02	1970	97,86	-3,31

1966.12.03	1910	97,71	-3,46
1966.12.04	2000	97,82	-3,35
1966.12.05	2320	98,18	-2,99
1966.12.06	2690	98,68	-2,49
1966.12.07	2700	98,73	-2,44
1966.12.08	2510	98,52	-2,65
1966.12.09	2360	98,33	-2,84
1966.12.10	2280	98,24	-2,93
1966.12.11	2200	98,12	-3,05
1966.12.12	2110	98,02	-3,15
1966.12.13	2220	97,98	-3,19
1966.12.14	2670	98,65	-2,52
1966.12.15	2740	98,72	-2,45
1966.12.16	2780	98,77	-2,40
1966.12.17	2870	98,89	-2,28
1966.12.18	2820	98,85	-2,32
1966.12.19	2700	98,73	-2,44
1966.12.20	2560	98,54	-2,63
1966.12.21	2790	98,73	-2,44
1966.12.22	3280	99,19	-1,98
1966.12.23	3880	99,85	-1,32
1966.12.24	4010	100,08	-1,09
1966.12.25	3790	99,85	-1,32
1966.12.26	3570	99,61	-1,56
1966.12.27	3670	99,65	-1,52
1966.12.28	3870	99,91	-1,26
1966.12.29	3790	99,85	-1,32
1966.12.30	3620	99,66	-1,51
1966.12.31	3500	99,55	-1,62
1967.01.01	3380	99,40	-1,77
1967.01.02	3330	99,34	-1,83
1967.01.03	3410	99,40	-1,77
1967.01.04	3540	99,53	-1,64
1967.01.05	3600	99,66	-1,51
1967.01.06	3500	99,55	-1,62
1967.01.07	3360	99,40	-1,77
1967.01.08	3210	99,28	-1,89
1967.01.09	2960	99,05	-2,12
1967.01.10	2710	98,76	-2,41
1967.01.11	2500	98,49	-2,68
1967.01.12	2360	98,35	-2,82
1967.01.13	2280	98,22	-2,95
1967.01.14	2240	98,16	-3,01
1967.01.15	2210	98,12	-3,05
1967.01.16	2250	98,12	-3,05
1967.01.17	2400	98,32	-2,85
1967.01.18	2530	98,49	-2,68
1967.01.19	2510	98,48	-2,69
1967.01.20	2450	98,43	-2,74
1967.01.21	2350	98,31	-2,86

1967.01.22	2240	98,20	-2,97
1967.01.23	2170	98,10	-3,07
1967.01.24	2050	98,00	-3,17
1967.01.25	2030	97,89	-3,28
1967.01.26	2020	97,90	-3,27
1967.01.27	2040	97,89	-3,28
1967.01.28	2070	97,94	-3,23
1967.01.29	2340	98,16	-3,01
1967.01.30	2880	98,87	-2,30
1967.01.31	2990	99,02	-2,15
1967.02.01	2990	99,00	-2,17
1967.02.02	3070	99,09	-2,08
1967.02.03	3090	99,11	-2,06
1967.02.04	3120	99,08	-2,09
1967.02.05	3380	99,36	-1,81
1967.02.06	3960	99,92	-1,25
1967.02.07	4240	100,24	-0,93
1967.02.08	4200	100,22	-0,95
1967.02.09	3950	100,02	-1,15
1967.02.10	3680	99,74	-1,43
1967.02.11	3500	99,54	-1,63
1967.02.12	3330	99,38	-1,79
1967.02.13	3120	99,18	-1,99
1967.02.14	2900	98,97	-2,20
1967.02.15	2720	98,76	-2,41
1967.02.16	2530	98,55	-2,62
1967.02.17	2390	98,37	-2,80
1967.02.18	2340	98,28	-2,89
1967.02.19	2300	98,24	-2,93
1967.02.20	2260	98,18	-2,99
1967.02.21	2240	98,18	-2,99
1967.02.22	2200	98,11	-3,06
1967.02.23	2240	98,08	-3,09
1967.02.24	2590	98,48	-2,69
1967.02.25	3030	99,03	-2,14
1967.02.26	3200	99,21	-1,96
1967.02.27	3250	99,27	-1,90
1967.02.28	3180	99,23	-1,94
1967.03.01	3070	99,10	-2,07
1967.03.02	3090	99,04	-2,13
1967.03.03	3350	99,33	-1,84
1967.03.04	3640	99,64	-1,53
1967.03.05	3720	99,72	-1,45
1967.03.06	3800	99,81	-1,36
1967.03.07	3880	99,90	-1,27
1967.03.08	3820	99,85	-1,32
1967.03.09	3780	99,80	-1,37
1967.03.10	3780	99,82	-1,35
1967.03.11	3790	99,79	-1,38
1967.03.12	3900	99,88	-1,29

1967.03.13	4020	100,01	-1,16
1967.03.14	4200	100,16	-1,01
1967.03.15	4280	100,27	-0,90
1967.03.16	4210	100,22	-0,95
1967.03.17	3990	100,05	-1,12
1967.03.18	3780	99,81	-1,36
1967.03.19	3590	99,64	-1,53
1967.03.20	3450	99,47	-1,70
1967.03.21	3390	99,41	-1,76
1967.03.22	3410	99,44	-1,73
1967.03.23	3380	99,41	-1,76
1967.03.24	3450	99,46	-1,71
1967.03.25	3520	99,53	-1,64
1967.03.26	3610	99,63	-1,54
1967.03.27	3640	99,68	-1,49
1967.03.28	3500	99,57	-1,60
1967.03.29	3380	99,41	-1,76
1967.03.30	3340	99,34	-1,83
1967.03.31	3430	99,44	-1,73
1967.04.01	3470	99,50	-1,67
1967.04.02	3390	99,44	-1,73
1967.04.03	3240	99,29	-1,88
1967.04.04	3080	99,13	-2,04
1967.04.05	2960	98,99	-2,18
1967.04.06	2920	98,89	-2,28
1967.04.07	3100	99,01	-2,16
1967.04.08	3560	99,49	-1,68
1967.04.09	4060	99,99	-1,18
1967.04.10	4180	100,18	-0,99
1967.04.11	4050	100,07	-1,10
1967.04.12	3990	99,88	-1,29
1967.04.13	4260	100,18	-0,99
1967.04.14	4430	100,40	-0,77
1967.04.15	4460	100,43	-0,74
1967.04.16	4460	100,42	-0,75
1967.04.17	4460	100,43	-0,74
1967.04.18	4460	100,42	-0,75
1967.04.19	4380	100,36	-0,81
1967.04.20	4280	100,25	-0,92
1967.04.21	4200	100,18	-0,99
1967.04.22	4150	100,16	-1,01
1967.04.23	4040	100,06	-1,11
1967.04.24	3890	99,93	-1,24
1967.04.25	3800	99,85	-1,32
1967.04.26	3620	99,67	-1,50
1967.04.27	3440	99,47	-1,70
1967.04.28	3340	99,38	-1,79
1967.04.29	3220	99,24	-1,93
1967.04.30	3090	99,13	-2,04
1967.05.01	2990	99,03	-2,14

1967.05.02	2920	98,96	-2,21
1967.05.03	2920	98,90	-2,27
1967.05.04	3010	99,00	-2,17
1967.05.05	3170	99,14	-2,03
1967.05.06	3390	99,36	-1,81
1967.05.07	3540	99,56	-1,61
1967.05.08	3530	99,58	-1,59
1967.05.09	3520	99,48	-1,69
1967.05.10	3450	99,45	-1,72
1967.05.11	3520	99,52	-1,65
1967.05.12	3640	99,63	-1,54
1967.05.13	3780	99,77	-1,40
1967.05.14	3920	99,91	-1,26
1967.05.15	4020	100,01	-1,16
1967.05.16	4140	100,10	-1,07
1967.05.17	4260	100,21	-0,96
1967.05.18	4430	100,36	-0,81
1967.05.19	4590	100,52	-0,65
1967.05.20	4700	100,62	-0,55
1967.05.21	4740	100,67	-0,50
1967.05.22	4700	100,65	-0,52
1967.05.23	4440	100,48	-0,69
1967.05.24	4100	100,17	-1,00
1967.05.25	3760	99,83	-1,34
1967.05.26	3580	99,61	-1,56
1967.05.27	3570	99,60	-1,57
1967.05.28	3490	99,53	-1,64
1967.05.29	3320	99,38	-1,79
1967.05.30	3240	99,29	-1,88
1967.05.31	3200	99,20	-1,97
1967.06.01	3370	99,31	-1,86
1967.06.02	3610	99,57	-1,60
1967.06.03	4180	100,05	-1,12
1967.06.04	4620	100,51	-0,66
1967.06.05	4760	100,72	-0,45
1967.06.06	4570	100,58	-0,59
1967.06.07	4320	100,34	-0,83
1967.06.08	4040	100,08	-1,09
1967.06.09	3810	99,88	-1,29
1967.06.10	3870	99,86	-1,31
1967.06.11	4150	100,07	-1,10
1967.06.12	4540	100,43	-0,74
1967.06.13	4930	100,76	-0,41
1967.06.14	5050	100,93	-0,24
1967.06.15	5010	100,94	-0,23
1967.06.16	4710	100,70	-0,47
1967.06.17	4320	100,36	-0,81
1967.06.18	4100	100,11	-1,06
1967.06.19	3980	100,02	-1,15
1967.06.20	3900	99,93	-1,24

1967.06.21	3880	99,90	-1,27
1967.06.22	3880	99,92	-1,25
1967.06.23	3850	99,87	-1,30
1967.06.24	3830	99,86	-1,31
1967.06.25	3790	99,82	-1,35
1967.06.26	3740	99,77	-1,40
1967.06.27	3710	99,73	-1,44
1967.06.28	3770	99,77	-1,40
1967.06.29	3840	99,83	-1,34
1967.06.30	3920	99,92	-1,25
1967.07.01	3920	99,97	-1,20
1967.07.02	3780	99,85	-1,32
1967.07.03	3600	99,65	-1,52
1967.07.04	3400	99,45	-1,72
1967.07.05	3340	99,36	-1,81
1967.07.06	3380	99,39	-1,78
1967.07.07	3470	99,49	-1,68
1967.07.08	3400	99,46	-1,71
1967.07.09	3240	99,28	-1,89
1967.07.10	3100	99,15	-2,02
1967.07.11	2990	99,02	-2,15
1967.07.12	3110	99,06	-2,11
1967.07.13	3380	99,41	-1,76
1967.07.14	3310	99,38	-1,79
1967.07.15	3080	99,13	-2,04
1967.07.16	2890	98,90	-2,27
1967.07.17	2810	98,81	-2,36
1967.07.18	2820	98,80	-2,37
1967.07.19	2940	98,95	-2,22
1967.07.20	2920	98,98	-2,19
1967.07.21	2820	98,85	-2,32
1967.07.22	2740	98,76	-2,41
1967.07.23	2670	98,66	-2,51
1967.07.24	2630	98,61	-2,56
1967.07.25	2600	98,59	-2,58
1967.07.26	2620	98,60	-2,57
1967.07.27	2690	98,68	-2,49
1967.07.28	2690	98,70	-2,47
1967.07.29	2690	98,68	-2,49
1967.07.30	2690	98,73	-2,44
1967.07.31	2520	98,53	-2,64
1967.08.01	2370	98,34	-2,83
1967.08.02	2260	98,22	-2,95
1967.08.03	2130	98,08	-3,09
1967.08.04	2040	97,93	-3,24
1967.08.05	2070	97,94	-3,23
1967.08.06	2130	98,02	-3,15
1967.08.07	2140	98,02	-3,15
1967.08.08	2280	98,16	-3,01
1967.08.09	2400	98,36	-2,81

1967.08.10	2390	98,35	-2,82
1967.08.11	2310	98,26	-2,91
1967.08.12	2180	98,12	-3,05
1967.08.13	2060	97,94	-3,23
1967.08.14	2000	97,85	-3,32
1967.08.15	1960	97,84	-3,33
1967.08.16	1890	97,73	-3,44
1967.08.17	1860	97,67	-3,50
1967.08.18	1850	97,67	-3,50
1967.08.19	1820	97,60	-3,57
1967.08.20	1840	97,64	-3,53
1967.08.21	1880	97,68	-3,49
1967.08.22	1900	97,75	-3,42
1967.08.23	1840	97,65	-3,52
1967.08.24	1830	97,64	-3,53
1967.08.25	1800	97,59	-3,58
1967.08.26	1720	97,47	-3,70
1967.08.27	1670	97,40	-3,77
1967.08.28	1700	97,42	-3,75
1967.08.29	1730	97,51	-3,66
1967.08.30	1650	97,40	-3,77
1967.08.31	1580	97,26	-3,91
1967.09.01	1540	97,22	-3,95
1967.09.02	1510	97,18	-3,99
1967.09.03	1450	97,10	-4,07
1967.09.04	1440	97,06	-4,11
1967.09.05	1390	97,02	-4,15
1967.09.06	1330	96,87	-4,30
1967.09.07	1310	96,87	-4,30
1967.09.08	1420	96,90	-4,27
1967.09.09	1520	97,16	-4,01
1967.09.10	1550	97,20	-3,97
1967.09.11	1720	97,37	-3,80
1967.09.12	1960	97,80	-3,37
1967.09.13	2060	97,91	-3,26
1967.09.14	2220	98,10	-3,07
1967.09.15	2380	98,31	-2,86
1967.09.16	2560	98,48	-2,69
1967.09.17	2540	98,52	-2,65
1967.09.18	2530	98,48	-2,69
1967.09.19	2610	98,57	-2,60
1967.09.20	2660	98,72	-2,45
1967.09.21	2460	98,50	-2,67
1967.09.22	2260	98,19	-2,98
1967.09.23	2100	98,01	-3,16
1967.09.24	2000	97,86	-3,31
1967.09.25	1900	97,70	-3,47
1967.09.26	1850	97,66	-3,51
1967.09.27	1780	97,59	-3,58
1967.09.28	1660	97,42	-3,75

1967.09.29	1580	97,28	-3,89
1967.09.30	1550	97,23	-3,94
1967.10.01	1510	97,16	-4,01
1967.10.02	1460	97,11	-4,06
1967.10.03	1420	97,02	-4,15
1967.10.04	1430	97,02	-4,15
1967.10.05	1460	97,07	-4,10
1967.10.06	1480	97,08	-4,09
1967.10.07	1560	97,20	-3,97
1967.10.08	1660	97,35	-3,82
1967.10.09	1750	97,48	-3,69
1967.10.10	1720	97,47	-3,70
1967.10.11	1640	97,34	-3,83
1967.10.12	1580	97,24	-3,93
1967.10.13	1530	97,18	-3,99
1967.10.14	1510	97,14	-4,03
1967.10.15	1470	97,09	-4,08
1967.10.16	1420	97,03	-4,14
1967.10.17	1370	96,96	-4,21
1967.10.18	1330	96,88	-4,29
1967.10.19	1270	96,78	-4,39
1967.10.20	1230	96,70	-4,47
1967.10.21	1220	96,70	-4,47
1967.10.22	1200	96,65	-4,52
1967.10.23	1180	96,64	-4,53
1967.10.24	1160	96,61	-4,56
1967.10.25	1160	96,60	-4,57
1967.10.26	1140	96,56	-4,61
1967.10.27	1120	96,52	-4,65
1967.10.28	1100	96,48	-4,69
1967.10.29	1110	96,49	-4,68
1967.10.30	1120	96,52	-4,65
1967.10.31	1090	96,47	-4,70
1967.11.01	1070	96,41	-4,76
1967.11.02	1080	96,43	-4,74
1967.11.03	1060	96,39	-4,78
1967.11.04	1050	96,36	-4,81
1967.11.05	1060	96,39	-4,78
1967.11.06	1060	96,39	-4,78
1967.11.07	1090	96,46	-4,71
1967.11.08	1080	96,45	-4,72
1967.11.09	1120	96,47	-4,70
1967.11.10	1220	96,68	-4,49
1967.11.11	1220	96,72	-4,45
1967.11.12	1190	96,66	-4,51
1967.11.13	1180	96,66	-4,51
1967.11.14	1150	96,59	-4,58
1967.11.15	1120	96,52	-4,65
1967.11.16	1120	96,52	-4,65
1967.11.17	1130	96,54	-4,63

1967.11.18	1120	96,53	-4,64
1967.11.19	1120	96,53	-4,64
1967.11.20	1130	96,53	-4,64
1967.11.21	1150	96,56	-4,61
1967.11.22	1160	96,60	-4,57
1967.11.23	1140	96,55	-4,62
1967.11.24	1120	96,53	-4,64
1967.11.25	1120	96,53	-4,64
1967.11.26	1100	96,48	-4,69
1967.11.27	1080	96,45	-4,72
1967.11.28	1060	96,39	-4,78
1967.11.29	1040	96,37	-4,80
1967.11.30	1040	96,35	-4,82
1967.12.01	1040	96,35	-4,82
1967.12.02	1040	96,33	-4,84
1967.12.03	1050	96,40	-4,77
1967.12.04	1030	96,35	-4,82
1967.12.05	1000	96,29	-4,88
1967.12.06	1020	96,29	-4,88
1967.12.07	1040	96,34	-4,83
1967.12.08	1050	96,37	-4,80
1967.12.09	1110	96,43	-4,74
1967.12.10	1240	96,74	-4,43
1967.12.11	1220	96,74	-4,43
1967.12.12	1160	96,60	-4,57
1967.12.13	1120	96,54	-4,63
1967.12.14	1080	96,46	-4,71
1967.12.15	1020	96,34	-4,83
1967.12.16	1000	96,28	-4,89
1967.12.17	1010	96,30	-4,87
1967.12.18	1010	96,31	-4,86
1967.12.19	1000	96,28	-4,89
1967.12.20	1000	96,28	-4,89
1967.12.21	1000	96,28	-4,89
1967.12.22	995	96,26	-4,91
1967.12.23	1020	96,32	-4,85
1967.12.24	1040	96,36	-4,81
1967.12.25	1150	96,40	-4,77
1967.12.26	2150	97,67	-3,50
1967.12.27	3010	99,09	-2,08
1967.12.28	3020	99,11	-2,06
1967.12.29	2830	98,87	-2,30
1967.12.30	2670	98,70	-2,47
1967.12.31	2370	98,41	-2,76
1968.01.01	2140	98,07	-3,10
1968.01.02	1980	97,87	-3,30
1968.01.03	1920	97,68	-3,49
1968.01.04	1680	97,44	-3,73
1968.01.05	1640	97,26	-3,91
1968.01.06	1600	97,13	-4,04

1968.01.07	1560	97,08	-4,09
1968.01.08	1580	96,98	-4,19
1968.01.09	1600	96,98	-4,19
1968.01.10	1710	97,12	-4,05
1968.01.11	1790	97,08	-4,09
1968.01.12	1790	97,16	-4,01
1968.01.13	1790	97,16	-4,01
1968.01.14	1800	96,97	-4,20
1968.01.15	1620	97,05	-4,12
1968.01.16	1400	96,98	-4,19
1968.01.17	1590	96,72	-4,45
1968.01.18	2970	97,82	-3,35
1968.01.19	3880	99,53	-1,64
1968.01.20	3910	99,82	-1,35
1968.01.21	3610	99,65	-1,52
1968.01.22	3500	99,58	-1,59
1968.01.23	3220	99,34	-1,83
1968.01.24	2830	98,92	-2,25
1968.01.25	2530	98,56	-2,61
1968.01.26	2350	98,31	-2,86
1968.01.27	2170	98,08	-3,09
1968.01.28	2120	98,02	-3,15
1968.01.29	2080	97,96	-3,21
1968.01.30	2000	97,87	-3,30
1968.01.31	1910	97,73	-3,44
1968.02.01	1900	97,73	-3,44
1968.02.02	1890	97,71	-3,46
1968.02.03	1900	97,72	-3,45
1968.02.04	1890	97,72	-3,45
1968.02.05	1850	97,66	-3,51
1968.02.06	1790	97,58	-3,59
1968.02.07	1760	97,53	-3,64
1968.02.08	1770	97,51	-3,66
1968.02.09	1850	97,59	-3,58
1968.02.10	1980	97,80	-3,37
1968.02.11	2100	97,94	-3,23
1968.02.12	2200	98,10	-3,07
1968.02.13	2170	98,08	-3,09
1968.02.14	2120	98,02	-3,15
1968.02.15	2040	97,92	-3,25
1968.02.16	1950	97,80	-3,37
1968.02.17	1960	97,80	-3,37
1968.02.18	1990	97,83	-3,34
1968.02.19	2100	97,93	-3,24
1968.02.20	2160	98,06	-3,11
1968.02.21	2100	97,99	-3,18
1968.02.22	2010	97,88	-3,29
1968.02.23	1960	97,81	-3,36
1968.02.24	1990	97,83	-3,34
1968.02.25	2010	97,88	-3,29

1968.02.26	1960	98,10	-3,07
1968.02.27	2240	98,48	-2,69
1968.02.28	2570	98,68	-2,49
1968.02.29	2510	98,52	-2,65
1968.03.01	2350	98,32	-2,85
1968.03.02	2240	98,17	-3,00
1968.03.03	2190	98,11	-3,06
1968.03.04	2070	97,97	-3,20
1968.03.05	1950	97,83	-3,34
1968.03.06	1890	97,73	-3,44
1968.03.07	1820	97,64	-3,53
1968.03.08	1790	97,58	-3,59
1968.03.09	1800	97,57	-3,60
1968.03.10	1840	97,64	-3,53
1968.03.11	1830	97,64	-3,53
1968.03.12	1760	97,54	-3,63
1968.03.13	1710	97,46	-3,71
1968.03.14	1670	97,40	-3,77
1968.03.15	1660	97,39	-3,78
1968.03.16	1620	97,33	-3,84
1968.03.17	1610	97,31	-3,86
1968.03.18	1620	97,31	-3,86
1968.03.19	1650	97,35	-3,82
1968.03.20	1680	97,38	-3,79
1968.03.21	1770	97,50	-3,67
1968.03.22	1900	97,70	-3,47
1968.03.23	2000	97,82	-3,35
1968.03.24	2200	98,02	-3,15
1968.03.25	2370	98,30	-2,87
1968.03.26	2410	98,38	-2,79
1968.03.27	2380	98,31	-2,86
1968.03.28	2520	98,43	-2,74
1968.03.29	2710	98,64	-2,53
1968.03.30	2820	98,80	-2,37
1968.03.31	2950	98,94	-2,23
1968.04.01	3090	99,08	-2,09
1968.04.02	3250	99,24	-1,93
1968.04.03	3380	99,38	-1,79
1968.04.04	3440	99,48	-1,69
1968.04.05	3410	99,44	-1,73
1968.04.06	3280	99,32	-1,85
1968.04.07	3070	99,14	-2,03
1968.04.08	2910	98,94	-2,23
1968.04.09	2880	98,88	-2,29
1968.04.10	2950	98,94	-2,23
1968.04.11	3040	99,05	-2,12
1968.04.12	2980	99,02	-2,15
1968.04.13	2770	98,82	-2,35
1968.04.14	2560	98,59	-2,58
1968.04.15	2360	98,34	-2,83

1968.04.16	2250	98,18	-2,99
1968.04.17	2150	98,06	-3,11
1968.04.18	2040	97,91	-3,26
1968.04.19	2010	97,85	-3,32
1968.04.20	2080	97,94	-3,23
1968.04.21	2230	98,09	-3,08
1968.04.22	2380	98,29	-2,88
1968.04.23	2490	98,45	-2,72
1968.04.24	2620	98,58	-2,59
1968.04.25	2750	98,72	-2,45
1968.04.26	2860	98,86	-2,31
1968.04.27	2960	98,98	-2,19
1968.04.28	2990	99,03	-2,14
1968.04.29	2920	98,94	-2,23
1968.04.30	2740	98,76	-2,41
1968.05.01	2600	98,60	-2,57
1968.05.02	2500	98,48	-2,69
1968.05.03	2480	98,44	-2,73
1968.05.04	2460	98,43	-2,74
1968.05.05	2390	98,34	-2,83
1968.05.06	2290	98,23	-2,94
1968.05.07	2280	98,18	-2,99
1968.05.08	2320	98,21	-2,96
1968.05.09	2430	98,34	-2,83
1968.05.10	2560	98,49	-2,68
1968.05.11	2520	98,48	-2,69
1968.05.12	2360	98,26	-2,91
1968.05.13	2210	98,13	-3,04
1968.05.14	2080	97,97	-3,20
1968.05.15	2070	97,83	-3,34
1968.05.16	2320	98,11	-3,06
1968.05.17	2370	98,31	-2,86
1968.05.18	2300	98,21	-2,96
1968.05.19	2170	98,06	-3,11
1968.05.20	2090	97,96	-3,21
1968.05.21	2040	97,92	-3,25
1968.05.22	1970	97,82	-3,35
1968.05.23	1930	97,77	-3,40
1968.05.24	1880	97,68	-3,49
1968.05.25	1840	97,59	-3,58
1968.05.26	1840	97,58	-3,59
1968.05.27	1810	97,56	-3,61
1968.05.28	1790	97,52	-3,65
1968.05.29	1860	97,56	-3,61
1968.05.30	1850	97,59	-3,58
1968.05.31	1840	97,59	-3,58
1968.06.01	1930	97,73	-3,44
1968.06.02	2160	97,92	-3,25
1968.06.03	2280	98,17	-3,00
1968.06.04	2280	98,25	-2,92

1968.06.05	2160	98,08	-3,09
1968.06.06	2000	97,88	-3,29
1968.06.07	1880	97,67	-3,50
1968.06.08	1860	97,63	-3,54
1968.06.09	1930	97,74	-3,43
1968.06.10	2020	97,90	-3,27
1968.06.11	2280	98,21	-2,96
1968.06.12	2420	98,27	-2,90
1968.06.13	2780	98,74	-2,43
1968.06.14	2820	98,94	-2,23
1968.06.15	2320	98,76	-2,41
1968.06.16	2420	98,43	-2,74
1968.06.17	2230	98,17	-3,00
1968.06.18	2120	98,02	-3,15
1968.06.19	2080	97,97	-3,20
1968.06.20	2040	97,91	-3,26
1968.06.21	1960	97,82	-3,35
1968.06.22	1910	97,73	-3,44
1968.06.23	1980	97,76	-3,41
1968.06.24	2280	98,12	-3,05
1968.06.25	2510	98,50	-2,67
1968.06.26	2410	98,38	-2,79
1968.06.27	2310	98,28	-2,89
1968.06.28	2200	98,10	-3,07
1968.06.29	2080	97,98	-3,19
1968.06.30	2000	97,86	-3,31
1968.07.01	2020	97,88	-3,29
1968.07.02	2020	97,88	-3,29
1968.07.03	2000	97,86	-3,31
1968.07.04	2020	97,88	-3,29
1968.07.05	2010	97,88	-3,29
1968.07.06	1960	97,82	-3,35
1968.07.07	1860	97,68	-3,49
1968.07.08	1800	97,60	-3,57
1968.07.09	1730	97,52	-3,65
1968.07.10	1670	97,42	-3,75
1968.07.11	1640	97,37	-3,80
1968.07.12	1580	97,29	-3,88
1968.07.13	1580	97,24	-3,93
1968.07.14	1650	97,36	-3,81
1968.07.15	1730	97,44	-3,73
1968.07.16	1770	97,56	-3,61
1968.07.17	1650	97,37	-3,80
1968.07.18	1590	97,26	-3,91
1968.07.19	1630	97,28	-3,89
1968.07.20	1740	97,39	-3,78
1968.07.21	2510	98,32	-2,85
1968.07.22	3180	99,18	-1,99
1968.07.23	3280	99,25	-1,92
1968.07.24	3460	99,42	-1,75

1968.07.25	3570	99,64	-1,53
1968.07.26	3380	99,48	-1,69
1968.07.27	3110	99,18	-1,99
1968.07.28	3000	99,04	-2,13
1968.07.29	2960	98,99	-2,18
1968.07.30	2920	98,96	-2,21
1968.07.31	2820	98,88	-2,29
1968.08.01	2670	98,66	-2,51
1968.08.02	2480	98,51	-2,66
1968.08.03	2260	98,20	-2,97
1968.08.04	2120	98,03	-3,14
1968.08.05	2040	97,88	-3,29
1968.08.06	2130	97,93	-3,24
1968.08.07	2430	98,36	-2,81
1968.08.08	2510	98,48	-2,69
1968.08.09	2530	98,48	-2,69
1968.08.10	2930	98,71	-2,46
1968.08.11	3390	99,38	-1,79
1968.08.12	3450	99,51	-1,66
1968.08.13	3350	99,40	-1,77
1968.08.14	3300	99,31	-1,86
1968.08.15	3350	99,37	-1,80
1968.08.16	3270	99,30	-1,87
1968.08.17	3100	99,11	-2,06
1968.08.18	3060	99,07	-2,10
1968.08.19	2960	99,03	-2,14
1968.08.20	2890	98,92	-2,25
1968.08.21	2850	98,88	-2,29
1968.08.22	2860	98,90	-2,27
1968.08.23	2790	98,83	-2,34
1968.08.24	2640	98,66	-2,51
1968.08.25	2590	98,58	-2,59
1968.08.26	2600	98,56	-2,61
1968.08.27	2620	98,59	-2,58
1968.08.28	2660	98,64	-2,53
1968.08.29	2640	98,66	-2,51
1968.08.30	2510	98,51	-2,66
1968.08.31	2340	98,30	-2,87
1968.09.01	2210	98,15	-3,02
1968.09.02	2120	98,03	-3,14
1968.09.03	2120	97,98	-3,19
1968.09.04	2130	98,03	-3,14
1968.09.05	2080	97,97	-3,20
1968.09.06	1960	97,82	-3,35
1968.09.07	1900	97,72	-3,45
1968.09.08	1900	97,68	-3,49
1968.09.09	1990	97,86	-3,31
1968.09.10	1940	97,80	-3,37
1968.09.11	1860	97,70	-3,47
1968.09.12	1780	97,58	-3,59

1968.09.13	1700	97,46	-3,71
1968.09.14	1680	97,41	-3,76
1968.09.15	1760	97,47	-3,70
1968.09.16	1860	97,68	-3,49
1968.09.17	1740	97,53	-3,64
1968.09.18	1640	97,36	-3,81
1968.09.19	1610	97,30	-3,87
1968.09.20	1650	97,35	-3,82
1968.09.21	1700	97,43	-3,74
1968.09.22	1710	97,43	-3,74
1968.09.23	1720	97,49	-3,68
1968.09.24	1650	97,38	-3,79
1968.09.25	1690	97,39	-3,78
1968.09.26	1800	97,63	-3,54
1968.09.27	2120	97,95	-3,22
1968.09.28	2410	98,32	-2,85
1968.09.29	2480	98,48	-2,69
1968.09.30	2370	98,34	-2,83
1968.10.01	2220	98,18	-2,99
1968.10.02	2070	97,98	-3,19
1968.10.03	2110	97,92	-3,25
1968.10.04	2600	98,33	-2,84
1968.10.05	3460	99,35	-1,82
1968.10.06	4060	99,98	-1,19
1968.10.07	4280	100,29	-0,88
1968.10.08	4230	100,26	-0,91
1968.10.09	3960	100,03	-1,14
1968.10.10	3620	99,71	-1,46
1968.10.11	3230	99,28	-1,89
1968.10.12	2910	98,94	-2,23
1968.10.13	2680	98,68	-2,49
1968.10.14	2490	98,48	-2,69
1968.10.15	2370	98,34	-2,83
1968.10.16	2270	98,21	-2,96
1968.10.17	2250	98,13	-3,04
1968.10.18	2340	98,30	-2,87
1968.10.19	2400	98,36	-2,81
1968.10.20	2330	98,28	-2,89
1968.10.21	2250	98,20	-2,97
1968.10.22	2110	98,00	-3,17
1968.10.23	1990	97,89	-3,28
1968.10.24	1890	97,75	-3,42
1968.10.25	1790	97,59	-3,58
1968.10.26	1720	97,49	-3,68
1968.10.27	1690	97,44	-3,73
1968.10.28	1640	97,38	-3,79
1968.10.29	1570	97,28	-3,89
1968.10.30	1480	97,16	-4,01
1968.10.31	1430	97,04	-4,13
1968.11.01	1400	97,01	-4,16

1968.11.02	1380	96,98	-4,19
1968.11.03	1370	96,96	-4,21
1968.11.04	1340	96,92	-4,25
1968.11.05	1310	96,88	-4,29
1968.11.06	1290	96,83	-4,34
1968.11.07	1300	96,81	-4,36
1968.11.08	1350	96,93	-4,24
1968.11.09	1330	96,92	-4,25
1968.11.10	1330	96,86	-4,31
1968.11.11	1320	96,90	-4,27
1968.11.12	1290	96,82	-4,35
1968.11.13	1270	96,78	-4,39
1968.11.14	1240	96,73	-4,44
1968.11.15	1210	96,68	-4,49
1968.11.16	1210	96,65	-4,52
1968.11.17	1220	96,68	-4,49
1968.11.18	1280	96,72	-4,45
1968.11.19	1370	96,96	-4,21
1968.11.20	1400	97,00	-4,17
1968.11.21	1430	97,06	-4,11
1968.11.22	1450	97,11	-4,06
1968.11.23	1430	97,03	-4,14
1968.11.24	1420	97,03	-4,14
1968.11.25	1380	96,98	-4,19
1968.11.26	1300	96,88	-4,29
1968.11.27	1260	96,78	-4,39
1968.11.28	1320	96,91	-4,26
1968.11.29	1350	97,00	-4,17
1968.11.30	1330	96,97	-4,20
1968.12.01	1310	96,88	-4,29
1968.12.02	1280	96,88	-4,29
1968.12.03	1220	96,78	-4,39
1968.12.04	1200	96,68	-4,49
1968.12.05	1170	96,66	-4,51
1968.12.06	1140	96,58	-4,59
1968.12.07	1140	96,60	-4,57
1968.12.08	1140	96,58	-4,59
1968.12.09	1100	96,53	-4,64
1968.12.10	1090	96,49	-4,68
1968.12.11	1080	96,46	-4,71
1968.12.12	1060	96,41	-4,76
1968.12.13	1020	96,34	-4,83
1968.12.14	990	96,28	-4,89
1968.12.15	985	96,25	-4,92
1968.12.16	970	96,23	-4,94
1968.12.17	947	96,19	-4,98
1968.12.18	970	96,18	-4,99
1968.12.19	1020	96,34	-4,83
1968.12.20	1030	96,34	-4,83
1968.12.21	1100	96,48	-4,69

1968.12.22	1100	96,56	-4,61
1968.12.23	1080	96,48	-4,69
1968.12.24	1080	96,46	-4,71
1968.12.25	1080	96,43	-4,74
1968.12.26	1160	96,54	-4,63
1968.12.27	1240	96,76	-4,41
1968.12.28	1210	96,74	-4,43
1968.12.29	1160	96,64	-4,53
1968.12.30	1120	96,54	-4,63
1968.12.31	1060	96,38	-4,79
1969.01.01	1020	96,26	-4,91
1969.01.02	975	96,28	-4,89
1969.01.03	955	96,15	-5,02
1969.01.04	940	96,10	-5,07
1969.01.05	955	96,08	-5,09
1969.01.06	995	96,26	-4,91
1969.01.07	980	96,21	-4,96
1969.01.08	920	96,06	-5,11
1969.01.09	898	96,03	-5,14
1969.01.10	920	96,11	-5,06
1969.01.11	920	96,08	-5,09
1969.01.12	950	96,18	-4,99
1969.01.13	925	96,13	-5,04
1969.01.14	940	96,08	-5,09
1969.01.15	995	96,24	-4,93
1969.01.16	1040	96,37	-4,80
1969.01.17	1080	96,43	-4,74
1969.01.18	1180	96,55	-4,62
1969.01.19	1260	96,75	-4,42
1969.01.20	1270	96,78	-4,39
1969.01.21	1280	96,78	-4,39
1969.01.22	1300	96,81	-4,36
1969.01.23	1310	96,86	-4,31
1969.01.24	1280	96,83	-4,34
1969.01.25	1240	96,74	-4,43
1969.01.26	1240	96,68	-4,49
1969.01.27	1300	96,83	-4,34
1969.01.28	1370	96,96	-4,21
1969.01.29	1450	97,04	-4,13
1969.01.30	1530	97,18	-3,99
1969.01.31	1530	97,18	-3,99
1969.02.01	1510	97,15	-4,02
1969.02.02	1530	97,17	-4,00
1969.02.03	1660	97,36	-3,81
1969.02.04	1850	97,65	-3,52
1969.02.05	1880	97,68	-3,49
1969.02.06	1840	97,64	-3,53
1969.02.07	1790	97,56	-3,61
1969.02.08	1710	97,43	-3,74
1969.02.09	1600	97,28	-3,89

1969.02.10	1480	97,08	-4,09
1969.02.11	1350	96,92	-4,25
1969.02.12	1280	96,78	-4,39
1969.02.13	1210	96,66	-4,51
1969.02.14	1150	96,59	-4,58
1969.02.15	1200	96,55	-4,62
1969.02.16	1200	96,65	-4,52
1969.02.17	1200	96,65	-4,52
1969.02.18	1180	96,67	-4,50
1969.02.19	1160	96,58	-4,59
1969.02.20	1140	96,52	-4,65
1969.02.21	1180	96,56	-4,61
1969.02.22	1330	96,80	-4,37
1969.02.23	1570	97,13	-4,04
1969.02.24	1900	97,63	-3,54
1969.02.25	2180	98,04	-3,13
1969.02.26	2330	98,27	-2,90
1969.02.27	2390	98,33	-2,84
1969.02.28	2420	98,38	-2,79
1969.03.01	2460	98,43	-2,74
1969.03.02	2490	98,48	-2,69
1969.03.03	2450	98,45	-2,72
1969.03.04	2380	98,34	-2,83
1969.03.05	2270	98,22	-2,95
1969.03.06	2120	98,04	-3,13
1969.03.07	1990	97,86	-3,31
1969.03.08	1890	97,71	-3,46
1969.03.09	1800	97,57	-3,60
1969.03.10	1700	97,47	-3,70
1969.03.11	1600	97,28	-3,89
1969.03.12	1590	97,28	-3,89
1969.03.13	1600	97,27	-3,90
1969.03.14	1670	97,33	-3,84
1969.03.15	1890	97,58	-3,59
1969.03.16	2240	98,05	-3,12
1969.03.17	2730	98,58	-2,59
1969.03.18	3160	99,11	-2,06
1969.03.19	3370	99,37	-1,80
1969.03.20	3390	99,44	-1,73
1969.03.21	3280	99,34	-1,83
1969.03.22	2890	99,19	-1,98
1969.03.23	2880	98,93	-2,24
1969.03.24	2690	98,71	-2,46
1969.03.25	2480	98,48	-2,69
1969.03.26	2320	98,28	-2,89
1969.03.27	2220	98,16	-3,01
1969.03.28	2200	98,11	-3,06
1969.03.29	2210	98,12	-3,05
1969.03.30	2240	98,18	-2,99
1969.03.31	2240	98,18	-2,99

1969.04.01	2200	98,08	-3,09
1969.04.02	2160	98,02	-3,15
1969.04.03	2240	98,08	-3,09
1969.04.04	2470	98,38	-2,79
1969.04.05	2510	98,47	-2,70
1969.04.06	2420	98,38	-2,79
1969.04.07	2350	98,28	-2,89
1969.04.08	2300	98,22	-2,95
1969.04.09	2240	98,16	-3,01
1969.04.10	2230	98,12	-3,05
1969.04.11	2230	98,12	-3,05
1969.04.12	2260	98,16	-3,01
1969.04.13	2260	98,18	-2,99
1969.04.14	2290	98,18	-2,99
1969.04.15	2430	98,32	-2,85
1969.04.16	2550	98,48	-2,69
1969.04.17	2430	98,43	-2,74
1969.04.18	2290	98,23	-2,94
1969.04.19	2300	98,18	-2,99
1969.04.20	2340	98,28	-2,89
1969.04.21	2290	98,24	-2,93
1969.04.22	2250	98,18	-2,99
1969.04.23	2180	98,11	-3,06
1969.04.24	2080	97,99	-3,18
1969.04.25	2040	97,94	-3,23
1969.04.26	2160	98,01	-3,16
1969.04.27	2270	98,18	-2,99
1969.04.28	2360	98,28	-2,89
1969.04.29	2510	98,45	-2,72
1969.04.30	2730	98,66	-2,51
1969.05.01	2920	98,88	-2,29
1969.05.02	3040	99,06	-2,11
1969.05.03	3040	99,07	-2,10
1969.05.04	2970	98,97	-2,20
1969.05.05	2830	98,85	-2,32
1969.05.06	2740	98,75	-2,42
1969.05.07	2660	98,67	-2,50
1969.05.08	2640	98,65	-2,52
1969.05.09	2650	98,66	-2,51
1969.05.10	2560	98,66	-2,51
1969.05.11	2440	98,58	-2,59
1969.05.12	2340	98,46	-2,71
1969.05.13	2240	98,28	-2,89
1969.05.14	2120	98,19	-2,98
1969.05.15	2100	98,05	-3,12
1969.05.16	2120	98,01	-3,16
1969.05.17	2160	98,05	-3,12
1969.05.18	2260	98,12	-3,05
1969.05.19	2280	98,23	-2,94
1969.05.20	2280	98,28	-2,89

1969.05.21	2260	98,24	-2,93
1969.05.22	2240	98,18	-2,99
1969.05.23	2200	98,18	-2,99
1969.05.24	2070	97,98	-3,19
1969.05.25	1920	97,78	-3,39
1969.05.26	1800	97,60	-3,57
1969.05.27	1730	97,53	-3,64
1969.05.28	1670	97,42	-3,75
1969.05.29	1650	97,38	-3,79
1969.05.30	1650	97,36	-3,81
1969.05.31	1640	97,34	-3,83
1969.06.01	1610	97,28	-3,89
1969.06.02	1670	97,36	-3,81
1969.06.03	1680	97,39	-3,78
1969.06.04	1650	97,38	-3,79
1969.06.05	1580	97,28	-3,89
1969.06.06	1570	97,22	-3,95
1969.06.07	1620	97,29	-3,88
1969.06.08	1760	97,48	-3,69
1969.06.09	2010	97,74	-3,43
1969.06.10	2840	98,64	-2,53
1969.06.11	3490	99,54	-1,63
1969.06.12	3570	99,64	-1,53
1969.06.13	3320	99,40	-1,77
1969.06.14	3030	99,10	-2,07
1969.06.15	2720	98,74	-2,43
1969.06.16	2490	98,48	-2,69
1969.06.17	2280	98,28	-2,89
1969.06.18	2170	98,11	-3,06
1969.06.19	2110	98,00	-3,17
1969.06.20	2090	97,98	-3,19
1969.06.21	2080	97,94	-3,23
1969.06.22	2160	98,04	-3,13
1969.06.23	2360	98,28	-2,89
1969.06.24	2390	98,38	-2,79
1969.06.25	2360	98,38	-2,79
1969.06.26	2280	98,27	-2,90
1969.06.27	2140	98,08	-3,09
1969.06.28	2080	97,98	-3,19
1969.06.29	2080	97,98	-3,19
1969.06.30	2120	97,96	-3,21
1969.07.01	2160	98,08	-3,09
1969.07.02	2220	98,14	-3,03
1969.07.03	2330	98,26	-2,91
1969.07.04	2360	98,38	-2,79
1969.07.05	2200	98,18	-2,99
1969.07.06	2020	97,93	-3,24
1969.07.07	1920	97,78	-3,39
1969.07.08	1880	97,70	-3,47
1969.07.09	1890	97,68	-3,49

1969.07.10	2080	97,90	-3,27
1969.07.11	2390	98,21	-2,96
1969.07.12	2570	98,59	-2,58
1969.07.13	2520	98,54	-2,63
1969.07.14	2500	98,43	-2,74
1969.07.15	2860	98,83	-2,34
1969.07.16	2920	98,98	-2,19
1969.07.17	2800	98,86	-2,31
1969.07.18	2610	98,66	-2,51
1969.07.19	2400	98,38	-2,79
1969.07.20	2210	98,17	-3,00
1969.07.21	2080	97,98	-3,19
1969.07.22	1960	97,83	-3,34
1969.07.23	1870	97,68	-3,49
1969.07.24	1790	97,56	-3,61
1969.07.25	1740	97,47	-3,70
1969.07.26	1700	97,40	-3,77
1969.07.27	1660	97,35	-3,82
1969.07.28	1600	97,27	-3,90
1969.07.29	1530	97,18	-3,99
1969.07.30	1510	97,15	-4,02
1969.07.31	1500	97,16	-4,01
1969.08.01	1480	97,08	-4,09
1969.08.02	1560	97,18	-3,99
1969.08.03	1630	97,33	-3,84
1969.08.04	1600	97,28	-3,89
1969.08.05	1580	97,26	-3,91
1969.08.06	1520	97,18	-3,99
1969.08.07	1460	97,08	-4,09
1969.08.08	1450	97,08	-4,09
1969.08.09	1470	97,08	-4,09
1969.08.10	1390	97,11	-4,06
1969.08.11	1510	97,13	-4,04
1969.08.12	1480	97,17	-4,00
1969.08.13	1390	96,99	-4,18
1969.08.14	1300	96,86	-4,31
1969.08.15	1220	96,73	-4,44
1969.08.16	1220	96,73	-4,44
1969.08.17	1230	96,74	-4,43
1969.08.18	1260	96,78	-4,39
1969.08.19	1420	96,96	-4,21
1969.08.20	1710	97,35	-3,82
1969.08.21	2060	97,83	-3,34
1969.08.22	2460	98,38	-2,79
1969.08.23	2470	98,50	-2,67
1969.08.24	2340	98,31	-2,86
1969.08.25	2320	98,27	-2,90
1969.08.26	2320	98,27	-2,90
1969.08.27	2360	98,31	-2,86
1969.08.28	2400	98,31	-2,86

1969.08.29	2490	98,44	-2,73
1969.08.30	2550	98,51	-2,66
1969.08.31	2610	98,55	-2,62
1969.09.01	2640	98,64	-2,53
1969.09.02	2640	98,68	-2,49
1969.09.03	2510	98,55	-2,62
1969.09.04	2350	98,38	-2,79
1969.09.05	2150	98,08	-3,09
1969.09.06	2000	97,92	-3,25
1969.09.07	1890	97,75	-3,42
1969.09.08	1850	97,65	-3,52
1969.09.09	1810	97,64	-3,53
1969.09.10	1730	97,52	-3,65
1969.09.11	1640	97,38	-3,79
1969.09.12	1580	97,28	-3,89
1969.09.13	1530	97,21	-3,96
1969.09.14	1490	97,15	-4,02
1969.09.15	1420	97,08	-4,09
1969.09.16	1370	96,98	-4,19
1969.09.17	1310	96,93	-4,24
1969.09.18	1290	96,84	-4,33
1969.09.19	1460	97,08	-4,09
1969.09.20	1610	97,35	-3,82
1969.09.21	1600	97,36	-3,81
1969.09.22	1540	97,25	-3,92
1969.09.23	1430	97,08	-4,09
1969.09.24	1340	96,93	-4,24
1969.09.25	1320	96,87	-4,30
1969.09.26	1300	96,84	-4,33
1969.09.27	1250	96,77	-4,40
1969.09.28	1200	96,68	-4,49
1969.09.29	1160	96,58	-4,59
1969.09.30	1140	96,58	-4,59
1969.10.01	1110	96,53	-4,64
1969.10.02	1060	96,43	-4,74
1969.10.03	1040	96,36	-4,81
1969.10.04	1050	96,38	-4,79
1969.10.05	1060	96,38	-4,79
1969.10.06	1040	96,35	-4,82
1969.10.07	1020	96,33	-4,84
1969.10.08	990	96,28	-4,89
1969.10.09	960	96,18	-4,99
1969.10.10	955	96,18	-4,99
1969.10.11	960	96,18	-4,99
1969.10.12	950	96,18	-4,99
1969.10.13	945	96,17	-5,00
1969.10.14	930	96,15	-5,02
1969.10.15	910	96,08	-5,09
1969.10.16	905	96,08	-5,09
1969.10.17	905	96,07	-5,10

1969.10.18	910	96,10	-5,07
1969.10.19	895	96,07	-5,10
1969.10.20	870	96,03	-5,14
1969.10.21	860	95,99	-5,18
1969.10.22	855	95,98	-5,19
1969.10.23	838	95,92	-5,25
1969.10.24	822	95,86	-5,31
1969.10.25	838	95,95	-5,22
1969.10.26	846	95,97	-5,20
1969.10.27	860	95,99	-5,18
1969.10.28	880	96,06	-5,11
1969.10.29	875	96,06	-5,11
1969.10.30	865	96,03	-5,14
1969.10.31	834	95,96	-5,21
1969.11.01	830	95,92	-5,25
1969.11.02	838	95,92	-5,25
1969.11.03	842	95,96	-5,21
1969.11.04	834	95,96	-5,21
1969.11.05	826	95,93	-5,24
1969.11.06	830	95,93	-5,24
1969.11.07	818	95,88	-5,29
1969.11.08	809	95,85	-5,32
1969.11.09	830	95,93	-5,24
1969.11.10	846	95,93	-5,24
1969.11.11	838	95,96	-5,21
1969.11.12	830	95,92	-5,25
1969.11.13	846	95,97	-5,20
1969.11.14	842	95,97	-5,20
1969.11.15	850	95,98	-5,19
1969.11.16	885	96,00	-5,17
1969.11.17	1020	96,26	-4,91
1969.11.18	1100	96,47	-4,70
1969.11.19	1120	96,53	-4,64
1969.11.20	1120	96,50	-4,67
1969.11.21	1080	96,44	-4,73
1969.11.22	1040	96,37	-4,80
1969.11.23	1000	96,28	-4,89
1969.11.24	950	96,18	-4,99
1969.11.25	945	96,18	-4,99
1969.11.26	935	96,15	-5,02
1969.11.27	955	96,19	-4,98
1969.11.28	1040	96,36	-4,81
1969.11.29	1140	96,57	-4,60
1969.11.30	1170	96,66	-4,51
1969.12.01	1100	96,56	-4,61
1969.12.02	1040	96,46	-4,71
1969.12.03	995	96,38	-4,79
1969.12.04	975	96,28	-4,89
1969.12.05	980	96,25	-4,92
1969.12.06	985	96,25	-4,92

1969.12.07	985	96,23	-4,94
1969.12.08	985	96,28	-4,89
1969.12.09	990	96,28	-4,89
1969.12.10	965	96,24	-4,93
1969.12.11	925	96,16	-5,01
1969.12.12	910	96,13	-5,04
1969.12.13	905	96,08	-5,09
1969.12.14	920	96,16	-5,01
1969.12.15	920	96,16	-5,01
1969.12.16	935	96,18	-4,99
1969.12.17	935	96,18	-4,99
1969.12.18	910	96,14	-5,03
1969.12.19	910	96,10	-5,07
1969.12.20	925	96,13	-5,04
1969.12.21	905	96,08	-5,09
1969.12.22	890	96,08	-5,09
1969.12.23	870	96,02	-5,15
1969.12.24	875	95,98	-5,19
1969.12.25	851	95,93	-5,24
1969.12.26	865	95,95	-5,22
1969.12.27	875	95,98	-5,19
1969.12.28	880	95,98	-5,19
1969.12.29	875	96,03	-5,14
1969.12.30	850	95,98	-5,19
1969.12.31	842	95,95	-5,22
1970.01.01	846	95,97	-5,20
1970.01.02	850	96,01	-5,16
1970.01.03	824	95,87	-5,30
1970.01.04	838	95,96	-5,21
1970.01.05	855	95,98	-5,19
1970.01.06	890	96,07	-5,10
1970.01.07	880	96,05	-5,12
1970.01.08	915	96,05	-5,12
1970.01.09	955	96,12	-5,05
1970.01.10	955	96,18	-4,99
1970.01.11	910	96,08	-5,09
1970.01.12	940	96,14	-5,03
1970.01.13	985	96,23	-4,94
1970.01.14	1010	96,32	-4,85
1970.01.15	1040	96,35	-4,82
1970.01.16	1100	96,44	-4,73
1970.01.17	1200	96,63	-4,54
1970.01.18	1290	96,80	-4,37
1970.01.19	1320	96,91	-4,26
1970.01.20	1280	96,81	-4,36
1970.01.21	1280	96,82	-4,35
1970.01.22	1250	96,74	-4,43
1970.01.23	1230	96,71	-4,46
1970.01.24	1210	96,68	-4,49
1970.01.25	1180	96,63	-4,54

1970.01.26	1150	96,58	-4,59
1970.01.27	1120	96,53	-4,64
1970.01.28	1120	96,53	-4,64
1970.01.29	1080	96,47	-4,70
1970.01.30	1060	96,38	-4,79
1970.01.31	1080	96,41	-4,76
1970.02.01	1140	96,55	-4,62
1970.02.02	1150	96,58	-4,59
1970.02.03	1160	96,61	-4,56
1970.02.04	1160	96,63	-4,54
1970.02.05	1130	96,51	-4,66
1970.02.06	1300	96,68	-4,49
1970.02.07	1790	97,47	-3,70
1970.02.08	2260	98,17	-3,00
1970.02.09	2540	98,53	-2,64
1970.02.10	2580	98,58	-2,59
1970.02.11	2720	98,65	-2,52
1970.02.12	3040	99,08	-2,09
1970.02.13	3150	99,25	-1,92
1970.02.14	2950	99,02	-2,15
1970.02.15	2760	98,78	-2,39
1970.02.16	2670	98,70	-2,47
1970.02.17	2430	98,44	-2,73
1970.02.18	2180	98,11	-3,06
1970.02.19	1960	97,84	-3,33
1970.02.20	1810	97,58	-3,59
1970.02.21	1730	97,46	-3,71
1970.02.22	1670	97,37	-3,80
1970.02.23	1650	97,31	-3,86
1970.02.24	1900	97,47	-3,70
1970.02.25	3140	98,98	-2,19
1970.02.26	4200	100,10	-1,07
1970.02.27	4770	100,68	-0,49
1970.02.28	4790	100,76	-0,41
1970.03.01	4480	100,48	-0,69
1970.03.02	4080	100,15	-1,02
1970.03.03	3640	99,68	-1,49
1970.03.04	3170	99,21	-1,96
1970.03.05	2890	98,85	-2,32
1970.03.06	2710	98,68	-2,49
1970.03.07	2590	98,54	-2,63
1970.03.08	2480	98,47	-2,70
1970.03.09	2290	98,26	-2,91
1970.03.10	2140	98,04	-3,13
1970.03.11	2030	97,88	-3,29
1970.03.12	1960	97,77	-3,40
1970.03.13	1930	97,71	-3,46
1970.03.14	1890	97,68	-3,49
1970.03.15	1920	97,68	-3,49
1970.03.16	1930	97,75	-3,42

1970.03.17	1960	97,80	-3,37
1970.03.18	1990	97,83	-3,34
1970.03.19	2000	97,83	-3,34
1970.03.20	2060	97,88	-3,29
1970.03.21	2450	98,25	-2,92
1970.03.22	2940	98,93	-2,24
1970.03.23	3180	99,15	-2,02
1970.03.24	3450	99,43	-1,74
1970.03.25	3660	99,64	-1,53
1970.03.26	3970	99,92	-1,25
1970.03.27	4380	100,28	-0,89
1970.03.28	4770	100,68	-0,49
1970.03.29	5040	100,89	-0,28
1970.03.30	5120	101,02	-0,15
1970.03.31	4990	100,93	-0,24
1970.04.01	4690	100,67	-0,50
1970.04.02	4370	100,38	-0,79
1970.04.03	4230	100,18	-0,99
1970.04.04	4230	100,18	-0,99
1970.04.05	4160	100,16	-1,01
1970.04.06	4040	100,06	-1,11
1970.04.07	3940	99,96	-1,21
1970.04.08	3810	99,86	-1,31
1970.04.09	3650	99,67	-1,50
1970.04.10	3580	99,58	-1,59
1970.04.11	3670	99,66	-1,51
1970.04.12	3790	99,78	-1,39
1970.04.13	3760	99,82	-1,35
1970.04.14	3650	99,70	-1,47
1970.04.15	3540	99,57	-1,60
1970.04.16	3520	99,55	-1,62
1970.04.17	3550	99,58	-1,59
1970.04.18	3490	99,54	-1,63
1970.04.19	3510	99,46	-1,71
1970.04.20	3770	99,70	-1,47
1970.04.21	4210	100,13	-1,04
1970.04.22	4630	100,50	-0,67
1970.04.23	4960	100,80	-0,37
1970.04.24	5080	100,96	-0,21
1970.04.25	4980	100,87	-0,30
1970.04.26	4900	100,76	-0,41
1970.04.27	4990	100,85	-0,32
1970.04.28	5070	100,93	-0,24
1970.04.29	5140	101,00	-0,17
1970.04.30	5210	101,06	-0,11
1970.05.01	5140	101,00	-0,17
1970.05.02	5000	100,89	-0,28
1970.05.03	4760	100,71	-0,46
1970.05.04	4400	100,45	-0,72
1970.05.05	4140	100,20	-0,97

1970.05.06	3920	99,98	-1,19
1970.05.07	3780	99,80	-1,37
1970.05.08	3710	99,77	-1,40
1970.05.09	3690	99,75	-1,42
1970.05.10	3740	99,81	-1,36
1970.05.11	3970	99,91	-1,26
1970.05.12	4140	100,08	-1,09
1970.05.13	4260	100,20	-0,97
1970.05.14	4360	100,30	-0,87
1970.05.15	4420	100,37	-0,80
1970.05.16	4430	100,38	-0,79
1970.05.17	4420	100,36	-0,81
1970.05.18	4480	100,40	-0,77
1970.05.19	4690	100,58	-0,59
1970.05.20	4900	100,78	-0,39
1970.05.21	4940	100,86	-0,31
1970.05.22	4700	100,68	-0,49
1970.05.23	4390	100,28	-0,89
1970.05.24	4150	100,08	-1,09
1970.05.25	4040	100,03	-1,14
1970.05.26	3930	99,99	-1,18
1970.05.27	3720	99,80	-1,37
1970.05.28	3540	99,59	-1,58
1970.05.29	3480	99,48	-1,69
1970.05.30	3570	99,58	-1,59
1970.05.31	3650	99,68	-1,49
1970.06.01	3530	99,57	-1,60
1970.06.02	3450	99,44	-1,73
1970.06.03	3550	99,56	-1,61
1970.06.04	3760	99,76	-1,41
1970.06.05	4080	100,00	-1,17
1970.06.06	4270	100,28	-0,89
1970.06.07	4170	100,18	-0,99
1970.06.08	3930	99,94	-1,23
1970.06.09	3880	99,78	-1,39
1970.06.10	3770	99,75	-1,42
1970.06.11	3890	99,87	-1,30
1970.06.12	4080	100,06	-1,11
1970.06.13	4290	100,26	-0,91
1970.06.14	4560	100,48	-0,69
1970.06.15	4800	100,73	-0,44
1970.06.16	4840	100,78	-0,39
1970.06.17	4660	100,67	-0,50
1970.06.18	4360	100,39	-0,78
1970.06.19	4160	100,18	-0,99
1970.06.20	4190	100,14	-1,03
1970.06.21	4360	100,35	-0,82
1970.06.22	4400	100,42	-0,75
1970.06.23	4180	100,26	-0,91
1970.06.24	3870	99,96	-1,21

1970.06.25	3650	99,68	-1,49
1970.06.26	3580	99,59	-1,58
1970.06.27	3590	99,64	-1,53
1970.06.28	3590	99,67	-1,50
1970.06.29	3490	99,51	-1,66
1970.06.30	3350	99,37	-1,80
1970.07.01	3300	99,30	-1,87
1970.07.02	3400	99,41	-1,76
1970.07.03	3590	99,58	-1,59
1970.07.04	3720	99,88	-1,29
1970.07.05	3590	99,66	-1,51
1970.07.06	3360	99,44	-1,73
1970.07.07	3090	99,18	-1,99
1970.07.08	2820	98,90	-2,27
1970.07.09	2560	98,58	-2,59
1970.07.10	2400	98,38	-2,79
1970.07.11	2340	98,28	-2,89
1970.07.12	2380	98,34	-2,83
1970.07.13	2480	98,48	-2,69
1970.07.14	2540	98,53	-2,64
1970.07.15	2500	98,44	-2,73
1970.07.16	2460	98,40	-2,77
1970.07.17	2460	98,38	-2,79
1970.07.18	2720	98,62	-2,55
1970.07.19	3300	99,28	-1,89
1970.07.20	4050	100,00	-1,17
1970.07.21	4560	100,37	-0,80
1970.07.22	4550	100,60	-0,57
1970.07.23	4320	100,38	-0,79
1970.07.24	4060	100,18	-0,99
1970.07.25	3790	99,88	-1,29
1970.07.26	3580	99,62	-1,55
1970.07.27	3470	99,48	-1,69
1970.07.28	3770	99,74	-1,43
1970.07.29	4000	100,01	-1,16
1970.07.30	3940	99,97	-1,20
1970.07.31	3740	99,78	-1,39
1970.08.01	3490	99,46	-1,71
1970.08.02	3320	99,31	-1,86
1970.08.03	3070	99,10	-2,07
1970.08.04	3010	99,01	-2,16
1970.08.05	2990	98,98	-2,19
1970.08.06	2940	98,96	-2,21
1970.08.07	2820	98,85	-2,32
1970.08.08	2670	98,66	-2,51
1970.08.09	2540	98,50	-2,67
1970.08.10	2510	98,46	-2,71
1970.08.11	2690	98,52	-2,65
1970.08.12	3520	99,38	-1,79
1970.08.13	4400	100,27	-0,90

1970.08.14	5100	100,88	-0,29	
1970.08.15	5660	101,30	0,13	
1970.08.16	5940	101,60	0,43	
1970.08.17	5900	101,67	0,50	
1970.08.18	5480	101,44	0,27	
1970.08.19	4770	100,80	-0,37	
1970.08.20	4340	100,38	-0,79	
1970.08.21	4190	100,18	-0,99	
1970.08.22	3920	99,97	-1,20	
1970.08.23	3690	99,68	-1,49	
1970.08.24	3830	99,78	-1,39	
1970.08.25	4300	100,26	-0,91	
1970.08.26	4460	100,45	-0,72	
1970.08.27	4440	100,41	-0,76	
1970.08.28	4380	100,37	-0,80	
1970.08.29	4270	100,29	-0,88	
1970.08.30	3890	99,98	-1,19	
1970.08.31	3530	99,61	-1,56	
1970.09.01	3200	99,28	-1,89	
1970.09.02	2930	98,98	-2,19	
1970.09.03	2820	98,87	-2,30	
1970.09.04	2830	98,87	-2,30	
1970.09.05	2850	98,88	-2,29	
1970.09.06	2810	98,85	-2,32	
1970.09.07	2760	98,79	-2,38	
1970.09.08	2820	98,76	-2,41	
1970.09.09	3180	99,08	-2,09	
1970.09.10	3340	99,40	-1,77	
1970.09.11	3190	99,23	-1,94	
1970.09.12	2980	99,04	-2,13	1
1970.09.13	2790	98,81	-2,36	1
1970.09.14	2640	98,61	-2,56	1
1970.09.15	2680	98,64	-2,53	1
1970.09.16	2740	98,76	-2,41	
1970.09.17	2640	98,66	-2,51	
1970.09.18	2510	98,51	-2,66	
1970.09.19	2400	98,38	-2,79	
1970.09.20	2360	98,32	-2,85	
1970.09.21	2240	98,19	-2,98	
1970.09.22	2090	98,00	-3,17	
1970.09.23	1970	97,82	-3,35	
1970.09.24	1890	97,73	-3,44	
1970.09.25	1840	97,63	-3,54	
1970.09.26	1790	97,55	-3,62	
1970.09.27	1740	97,48	-3,69	
1970.09.28	1670	97,39	-3,78	
1970.09.29	1590	97,30	-3,87	
1970.09.30	1520	97,18	-3,99	
1970.10.01	1470	97,12	-4,05	
1970.10.02	1450	97,09	-4,08	

1970.10.03	1440	97,06	-4,11
1970.10.04	1470	97,06	-4,11
1970.10.05	1710	97,34	-3,83
1970.10.06	2280	98,00	-3,17
1970.10.07	3130	99,08	-2,09
1970.10.08	3590	99,64	-1,53
1970.10.09	3600	99,70	-1,47
1970.10.10	3370	99,49	-1,68
1970.10.11	3030	99,13	-2,04
1970.10.12	2730	98,77	-2,40
1970.10.13	2460	98,49	-2,68
1970.10.14	2300	98,28	-2,89
1970.10.15	2160	98,13	-3,04
1970.10.16	2040	97,96	-3,21
1970.10.17	1940	97,82	-3,35
1970.10.18	1850	97,68	-3,49
1970.10.19	1760	97,55	-3,62
1970.10.20	1700	97,46	-3,71
1970.10.21	1640	97,36	-3,81
1970.10.22	1580	97,27	-3,90
1970.10.23	1590	97,25	-3,92
1970.10.24	1700	97,41	-3,76
1970.10.25	1770	97,52	-3,65
1970.10.26	1890	97,66	-3,51
1970.10.27	1970	97,82	-3,35
1970.10.28	2030	97,90	-3,27
1970.10.29	2080	97,98	-3,19
1970.10.30	2070	97,93	-3,24
1970.10.31	2140	98,02	-3,15
1970.11.01	2250	98,15	-3,02
1970.11.02	2320	98,29	-2,88
1970.11.03	2190	98,14	-3,03
1970.11.04	2030	97,93	-3,24
1970.11.05	1870	97,69	-3,48
1970.11.06	1860	97,65	-3,52
1970.11.07	1840	97,65	-3,52
1970.11.08	1810	97,60	-3,57
1970.11.09	1810	97,60	-3,57
1970.11.10	1800	97,59	-3,58
1970.11.11	1740	97,53	-3,64
1970.11.12	1700	97,43	-3,74
1970.11.13	1720	97,44	-3,73
1970.11.14	1790	97,58	-3,59
1970.11.15	1810	97,62	-3,55
1970.11.16	1790	97,57	-3,60
1970.11.17	1760	97,54	-3,63
1970.11.18	1770	97,53	-3,64
1970.11.19	1860	97,66	-3,51
1970.11.20	1920	97,78	-3,39
1970.11.21	1930	97,80	-3,37

1970.11.22	2000	97,88	-3,29
1970.11.23	2160	98,04	-3,13
1970.11.24	2500	98,31	-2,86
1970.11.25	3280	99,23	-1,94
1970.11.26	3440	99,54	-1,63
1970.11.27	3150	99,23	-1,94
1970.11.28	2840	98,88	-2,29
1970.11.29	2610	98,61	-2,56
1970.11.30	2390	98,38	-2,79
1970.12.01	2330	98,28	-2,89
1970.12.02	2250	98,18	-2,99
1970.12.03	2200	98,08	-3,09
1970.12.04	2240	98,16	-3,01
1970.12.05	2280	98,14	-3,03
1970.12.06	2410	98,30	-2,87
1970.12.07	2500	98,48	-2,69
1970.12.08	2530	98,48	-2,69
1970.12.09	2540	98,54	-2,63
1970.12.10	2460	98,46	-2,71
1970.12.11	2360	98,32	-2,85
1970.12.12	2270	98,21	-2,96
1970.12.13	2160	98,08	-3,09
1970.12.14	2080	97,97	-3,20
1970.12.15	2010	97,88	-3,29
1970.12.16	1910	97,76	-3,41
1970.12.17	1810	97,58	-3,59
1970.12.18	1740	97,49	-3,68
1970.12.19	1730	97,45	-3,72
1970.12.20	1710	97,43	-3,74
1970.12.21	1670	97,43	-3,74
1970.12.22	1610	97,33	-3,84
1970.12.23	1530	97,22	-3,95
1970.12.24	1480	97,13	-4,04
1970.12.25	1480	97,12	-4,05
1970.12.26	1490	97,14	-4,03
1970.12.27	1460	97,12	-4,05
1970.12.28	1380	96,98	-4,19
1970.12.29	1360	96,98	-4,19
1970.12.30	1320	96,88	-4,29
1970.12.31	1340	96,90	-4,27
1971.01.01	1600	97,08	-4,09
1971.01.02	1680	97,23	-3,94
1971.01.03	1660	97,18	-3,99
1971.01.04	1600	97,13	-4,04
1971.01.05	1400	96,79	-4,38
1971.01.06	1350	96,70	-4,47
1971.01.07	1300	96,58	-4,59
1971.01.08	1280	96,55	-4,62
1971.01.09	1290	96,56	-4,61
1971.01.10	1270	96,48	-4,69

1971.01.11	1250	96,47	-4,70
1971.01.12	1300	96,59	-4,58
1971.01.13	1300	96,59	-4,58
1971.01.14	1270	96,53	-4,64
1971.01.15	1280	96,55	-4,62
1971.01.16	1330	96,63	-4,54
1971.01.17	1390	96,75	-4,42
1971.01.18	1420	96,80	-4,37
1971.01.19	1430	96,81	-4,36
1971.01.20	1400	96,77	-4,40
1971.01.21	1390	96,74	-4,43
1971.01.22	1380	96,71	-4,46
1971.01.23	1410	96,74	-4,43
1971.01.24	1490	96,88	-4,29
1971.01.25	1600	97,07	-4,10
1971.01.26	1660	97,18	-3,99
1971.01.27	1700	97,23	-3,94
1971.01.28	1790	97,34	-3,83
1971.01.29	1870	97,46	-3,71
1971.01.30	1960	97,61	-3,56
1971.01.31	2020	97,71	-3,46
1971.02.01	2080	97,79	-3,38
1971.02.02	2120	97,85	-3,32
1971.02.03	2070	97,78	-3,39
1971.02.04	1980	97,65	-3,52
1971.02.05	1920	97,58	-3,59
1971.02.06	1870	97,50	-3,67
1971.02.07	1790	97,40	-3,77
1971.02.08	1740	97,28	-3,89
1971.02.09	1710	97,25	-3,92
1971.02.10	1650	97,18	-3,99
1971.02.11	1590	97,08	-4,09
1971.02.12	1570	97,03	-4,14
1971.02.13	1590	97,06	-4,11
1971.02.14	1610	97,09	-4,08
1971.02.15	1610	97,10	-4,07
1971.02.16	1600	97,08	-4,09
1971.02.17	1610	97,08	-4,09
1971.02.18	1620	97,13	-4,04
1971.02.19	1620	97,13	-4,04
1971.02.20	1640	97,14	-4,03
1971.02.21	1640	97,16	-4,01
1971.02.22	1610	97,09	-4,08
1971.02.23	1580	97,05	-4,12
1971.02.24	1560	97,03	-4,14
1971.02.25	1540	97,00	-4,17
1971.02.26	1560	97,00	-4,17
1971.02.27	1590	97,05	-4,12
1971.02.28	1620	97,08	-4,09
1971.03.01	1610	97,11	-4,06

1971.03.02	1580	97,08	-4,09
1971.03.03	1520	96,98	-4,19
1971.03.04	1460	96,88	-4,29
1971.03.05	1410	96,78	-4,39
1971.03.06	1360	96,73	-4,44
1971.03.07	1340	96,66	-4,51
1971.03.08	1310	96,59	-4,58
1971.03.09	1280	96,57	-4,60
1971.03.10	1260	96,52	-4,65
1971.03.11	1240	96,47	-4,70
1971.03.12	1250	96,52	-4,65
1971.03.13	1260	96,52	-4,65
1971.03.14	1280	96,58	-4,59
1971.03.15	1250	96,53	-4,64
1971.03.16	1240	96,48	-4,69
1971.03.17	1260	96,48	-4,69
1971.03.18	1360	96,58	-4,59
1971.03.19	1520	96,88	-4,29
1971.03.20	1700	97,15	-4,02
1971.03.21	1870	97,41	-3,76
1971.03.22	2110	97,73	-3,44
1971.03.23	2370	98,08	-3,09
1971.03.24	2630	98,36	-2,81
1971.03.25	3070	98,95	-2,22
1971.03.26	3260	99,28	-1,89
1971.03.27	3080	99,08	-2,09
1971.03.28	2840	98,78	-2,39
1971.03.29	2830	98,74	-2,43
1971.03.30	2800	98,70	-2,47
1971.03.31	2670	98,56	-2,61
1971.04.01	2550	98,38	-2,79
1971.04.02	2440	98,25	-2,92
1971.04.03	2320	98,10	-3,07
1971.04.04	2300	98,08	-3,09
1971.04.05	2310	98,08	-3,09
1971.04.06	2340	98,14	-3,03
1971.04.07	2380	98,18	-2,99
1971.04.08	2440	98,28	-2,89
1971.04.09	2490	98,38	-2,79
1971.04.10	2530	98,41	-2,76
1971.04.11	2540	98,43	-2,74
1971.04.12	2560	98,43	-2,74
1971.04.13	2590	98,45	-2,72
1971.04.14	2560	98,43	-2,74
1971.04.15	2460	98,33	-2,84
1971.04.16	2320	98,11	-3,06
1971.04.17	2250	97,97	-3,20
1971.04.18	2190	97,97	-3,20
1971.04.19	2150	97,88	-3,29
1971.04.20	2140	97,88	-3,29

1971.04.21	2120	97,86	-3,31
1971.04.22	2060	97,78	-3,39
1971.04.23	2020	97,68	-3,49
1971.04.24	2090	97,73	-3,44
1971.04.25	2140	97,89	-3,28
1971.04.26	2150	97,88	-3,29
1971.04.27	2240	97,96	-3,21
1971.04.28	2360	98,14	-3,03
1971.04.29	2350	98,16	-3,01
1971.04.30	2290	98,06	-3,11
1971.05.01	2350	98,14	-3,03
1971.05.02	2300	98,13	-3,04
1971.05.03	2190	97,97	-3,20
1971.05.04	2090	97,80	-3,37
1971.05.05	2050	97,75	-3,42
1971.05.06	2060	97,75	-3,42
1971.05.07	2120	97,81	-3,36
1971.05.08	2170	97,92	-3,25
1971.05.09	2160	97,94	-3,23
1971.05.10	2100	97,85	-3,32
1971.05.11	2020	97,71	-3,46
1971.05.12	1990	97,67	-3,50
1971.05.13	2000	97,67	-3,50
1971.05.14	2100	97,81	-3,36
1971.05.15	2160	97,88	-3,29
1971.05.16	2160	97,88	-3,29
1971.05.17	2170	97,92	-3,25
1971.05.18	2130	97,87	-3,30
1971.05.19	2060	97,73	-3,44
1971.05.20	1990	97,67	-3,50
1971.05.21	1990	97,64	-3,53
1971.05.22	2080	97,78	-3,39
1971.05.23	2100	97,83	-3,34
1971.05.24	2050	97,75	-3,42
1971.05.25	1970	97,65	-3,52
1971.05.26	1940	97,63	-3,54
1971.05.27	1920	97,57	-3,60
1971.05.28	1930	97,58	-3,59
1971.05.29	1920	97,58	-3,59
1971.05.30	1910	97,56	-3,61
1971.05.31	1860	97,51	-3,66
1971.06.01	1840	97,43	-3,74
1971.06.02	1900	97,48	-3,69
1971.06.03	1970	97,60	-3,57
1971.06.04	2060	97,73	-3,44
1971.06.05	2090	97,85	-3,32
1971.06.06	2030	97,72	-3,45
1971.06.07	1990	97,66	-3,51
1971.06.08	1980	97,64	-3,53
1971.06.09	1960	97,64	-3,53

1971.06.10	2000	97,65	-3,52
1971.06.11	2200	97,86	-3,31
1971.06.12	2530	98,34	-2,83
1971.06.13	2720	98,58	-2,59
1971.06.14	2980	98,78	-2,39
1971.06.15	3350	99,32	-1,85
1971.06.16	3290	99,34	-1,83
1971.06.17	2980	98,97	-2,20
1971.06.18	2720	98,67	-2,50
1971.06.19	2510	98,38	-2,79
1971.06.20	2360	98,21	-2,96
1971.06.21	2300	98,08	-3,09
1971.06.22	2580	98,28	-2,89
1971.06.23	3180	99,08	-2,09
1971.06.24	3310	99,28	-1,89
1971.06.25	3220	99,24	-1,93
1971.06.26	3010	99,03	-2,14
1971.06.27	2560	98,75	-2,42
1971.06.28	2650	98,57	-2,60
1971.06.29	2520	98,38	-2,79
1971.06.30	2410	98,28	-2,89
1971.07.01	2360	98,15	-3,02
1971.07.02	2440	98,21	-2,96
1971.07.03	2560	98,34	-2,83
1971.07.04	2770	98,58	-2,59
1971.07.05	2910	98,84	-2,33
1971.07.06	2840	98,77	-2,40
1971.07.07	2640	98,53	-2,64
1971.07.08	2440	98,28	-2,89
1971.07.09	2290	98,08	-3,09
1971.07.10	2220	97,98	-3,19
1971.07.11	2110	97,84	-3,33
1971.07.12	1990	97,68	-3,49
1971.07.13	1870	97,51	-3,66
1971.07.14	1790	97,41	-3,76
1971.07.15	1730	97,29	-3,88
1971.07.16	1740	97,23	-3,94
1971.07.17	1800	97,38	-3,79
1971.07.18	1830	97,46	-3,71
1971.07.19	1770	97,38	-3,79
1971.07.20	1730	97,28	-3,89
1971.07.21	1670	97,27	-3,90
1971.07.22	1800	97,36	-3,81
1971.07.23	1860	97,48	-3,69
1971.07.24	1800	97,41	-3,76
1971.07.25	1740	97,31	-3,86
1971.07.26	1650	97,18	-3,99
1971.07.27	1560	97,03	-4,14
1971.07.28	1480	96,93	-4,24
1971.07.29	1410	96,78	-4,39

1971.07.30	1360	96,69	-4,48
1971.07.31	1380	96,67	-4,50
1971.08.01	1430	96,78	-4,39
1971.08.02	1490	96,92	-4,25
1971.08.03	1480	96,91	-4,26
1971.08.04	1460	96,87	-4,30
1971.08.05	1460	96,87	-4,30
1971.08.06	1460	96,87	-4,30
1971.08.07	1470	96,88	-4,29
1971.08.08	1450	96,86	-4,31
1971.08.09	1430	96,82	-4,35
1971.08.10	1400	96,77	-4,40
1971.08.11	1350	96,68	-4,49
1971.08.12	1330	96,65	-4,52
1971.08.13	1310	96,62	-4,55
1971.08.14	1300	96,58	-4,59
1971.08.15	1310	96,66	-4,51
1971.08.16	1520	96,88	-4,29
1971.08.17	1430	96,84	-4,33
1971.08.18	1380	96,75	-4,42
1971.08.19	1350	96,68	-4,49
1971.08.20	1330	96,65	-4,52
1971.08.21	1300	96,60	-4,57
1971.08.22	1280	96,58	-4,59
1971.08.23	1240	96,50	-4,67
1971.08.24	1220	96,47	-4,70
1971.08.25	1220	96,42	-4,75
1971.08.26	1280	96,54	-4,63
1971.08.27	1350	96,65	-4,52
1971.08.28	1390	96,74	-4,43
1971.08.29	1410	96,77	-4,40
1971.08.30	1590	96,94	-4,23
1971.08.31	1820	97,45	-3,72
1971.09.01	1830	97,47	-3,70
1971.09.02	1760	97,32	-3,85
1971.09.03	1950	97,52	-3,65
1971.09.04	2080	97,83	-3,34
1971.09.05	1960	97,68	-3,49
1971.09.06	1790	97,41	-3,76
1971.09.07	1610	97,15	-4,02
1971.09.08	1460	96,91	-4,26
1971.09.09	1360	96,71	-4,46
1971.09.10	1310	96,62	-4,55
1971.09.11	1270	96,55	-4,62
1971.09.12	1250	96,54	-4,63
1971.09.13	1230	96,49	-4,68
1971.09.14	1210	96,46	-4,71
1971.09.15	1200	96,41	-4,76
1971.09.16	1200	96,43	-4,74
1971.09.17	1180	96,39	-4,78

1971.09.18	1190	96,40	-4,77
1971.09.19	1190	96,40	-4,77
1971.09.20	1190	96,40	-4,77
1971.09.21	1170	96,39	-4,78
1971.09.22	1140	96,34	-4,83
1971.09.23	1100	96,26	-4,91
1971.09.24	1080	96,20	-4,97
1971.09.25	1090	96,22	-4,95
1971.09.26	1070	96,20	-4,97
1971.09.27	1040	96,13	-5,04
1971.09.28	1020	96,10	-5,07
1971.09.29	1040	96,15	-5,02
1971.09.30	1050	96,14	-5,03
1971.10.01	1100	96,18	-4,99
1971.10.02	1260	96,38	-4,79
1971.10.03	1520	96,93	-4,24
1971.10.04	1550	97,08	-4,09
1971.10.05	1430	96,88	-4,29
1971.10.06	1330	96,71	-4,46
1971.10.07	1260	96,55	-4,62
1971.10.08	1220	96,47	-4,70
1971.10.09	1200	96,45	-4,72
1971.10.10	1170	96,38	-4,79
1971.10.11	1130	96,33	-4,84
1971.10.12	1110	96,26	-4,91
1971.10.13	1080	96,21	-4,96
1971.10.14	1050	96,15	-5,02
1971.10.15	1030	96,08	-5,09
1971.10.16	1020	96,08	-5,09
1971.10.17	1020	96,03	-5,14
1971.10.18	1090	96,18	-4,99
1971.10.19	1160	96,35	-4,82
1971.10.20	1160	96,33	-4,84
1971.10.21	1100	96,26	-4,91
1971.10.22	1100	96,24	-4,93
1971.10.23	1070	96,18	-4,99
1971.10.24	1060	96,17	-5,00
1971.10.25	1040	96,14	-5,03
1971.10.26	1030	96,12	-5,05
1971.10.27	1000	96,05	-5,12
1971.10.28	988	96,03	-5,14
1971.10.29	959	95,96	-5,21
1971.10.30	957	95,96	-5,21
1971.10.31	967	95,98	-5,19
1971.11.01	957	95,96	-5,21
1971.11.02	942	95,93	-5,24
1971.11.03	933	95,93	-5,24
1971.11.04	918	95,88	-5,29
1971.11.05	894	95,83	-5,34
1971.11.06	894	95,83	-5,34

1971.11.07	908	95,84	-5,33
1971.11.08	918	95,87	-5,30
1971.11.09	899	95,83	-5,34
1971.11.10	899	95,83	-5,34
1971.11.11	888	95,81	-5,36
1971.11.12	904	95,81	-5,36
1971.11.13	957	95,95	-5,22
1971.11.14	994	96,03	-5,14
1971.11.15	1020	96,03	-5,14
1971.11.16	1010	96,06	-5,11
1971.11.17	978	95,98	-5,19
1971.11.18	957	95,93	-5,24
1971.11.19	952	95,90	-5,27
1971.11.20	967	95,92	-5,25
1971.11.21	1060	96,06	-5,11
1971.11.22	1280	96,46	-4,71
1971.11.23	1370	96,73	-4,44
1971.11.24	1310	96,64	-4,53
1971.11.25	1270	96,51	-4,66
1971.11.26	1240	96,48	-4,69
1971.11.27	1200	96,43	-4,74
1971.11.28	1200	96,43	-4,74
1971.11.29	1180	96,40	-4,77
1971.11.30	1140	96,35	-4,82
1971.12.01	1110	96,23	-4,94
1971.12.02	1130	96,30	-4,87
1971.12.03	1150	96,34	-4,83
1971.12.04	1150	96,32	-4,85
1971.12.05	1170	96,35	-4,82
1971.12.06	1160	96,35	-4,82
1971.12.07	1140	96,33	-4,84
1971.12.08	1130	96,29	-4,88
1971.12.09	1160	96,34	-4,83
1971.12.10	1200	96,40	-4,77
1971.12.11	1220	96,45	-4,72
1971.12.12	1230	96,48	-4,69
1971.12.13	1170	96,38	-4,79
1971.12.14	1290	96,45	-4,72
1971.12.15	1440	96,82	-4,35
1971.12.16	1450	96,87	-4,30
1971.12.17	1400	96,78	-4,39
1971.12.18	1390	96,74	-4,43
1971.12.19	1370	96,73	-4,44
1971.12.20	1330	96,67	-4,50
1971.12.21	1290	96,58	-4,59
1971.12.22	1250	96,53	-4,64
1971.12.23	1350	96,53	-4,64
1971.12.24	2060	97,64	-3,53
1971.12.25	2250	98,09	-3,08
1971.12.26	2110	97,85	-3,32

1971.12.27	1960	97,65	-3,52
1971.12.28	1820	97,45	-3,72
1971.12.29	1670	97,23	-3,94
1971.12.30	1540	97,03	-4,14
1971.12.31	1470	96,91	-4,26
1972.01.01	1340	96,78	-4,39
1972.01.02	1280	96,71	-4,46
1972.01.03	1220	96,63	-4,54
1972.01.04	1140	96,45	-4,72
1972.01.05	1140	96,45	-4,72
1972.01.06	1130	96,41	-4,76
1972.01.07	1130	96,43	-4,74
1972.01.08	1150	96,47	-4,70
1972.01.09	1150	96,46	-4,71
1972.01.10	1110	96,41	-4,76
1972.01.11	1070	96,33	-4,84
1972.01.12	1060	96,31	-4,86
1972.01.13	1050	96,31	-4,86
1972.01.14	1040	96,27	-4,90
1972.01.15	1040	96,27	-4,90
1972.01.16	1030	96,29	-4,88
1972.01.17	899	96,07	-5,10
1972.01.18	867	95,94	-5,23
1972.01.19	877	95,99	-5,18
1972.01.20	830	95,89	-5,28
1972.01.21	820	95,82	-5,35
1972.01.22	867	95,91	-5,26
1972.01.23	904	96,02	-5,15
1972.01.24	883	96,05	-5,12
1972.01.25	872	95,94	-5,23
1972.01.26	862	95,96	-5,21
1972.01.27	841	95,93	-5,24
1972.01.28	820	95,85	-5,32
1972.01.29	852	95,92	-5,25
1972.01.30	883	95,99	-5,18
1972.01.31	883	96,00	-5,17
1972.02.01	857	95,96	-5,21
1972.02.02	830	95,91	-5,26
1972.02.03	814	95,87	-5,30
1972.02.04	804	95,80	-5,37
1972.02.05	803	95,76	-5,41
1972.02.06	812	95,82	-5,35
1972.02.07	820	95,88	-5,29
1972.02.08	820	95,88	-5,29
1972.02.09	814	95,86	-5,31
1972.02.10	810	95,83	-5,34
1972.02.11	808	95,80	-5,37
1972.02.12	825	95,84	-5,33
1972.02.13	872	95,95	-5,22
1972.02.14	926	96,06	-5,11

1972.02.15	1000	96,18	-4,99
1972.02.16	1130	96,41	-4,76
1972.02.17	1210	96,56	-4,61
1972.02.18	1200	96,56	-4,61
1972.02.19	1180	96,53	-4,64
1972.02.20	1140	96,44	-4,73
1972.02.21	1100	96,39	-4,78
1972.02.22	1100	96,37	-4,80
1972.02.23	1200	96,51	-4,66
1972.02.24	1250	96,66	-4,51
1972.02.25	1210	96,58	-4,59
1972.02.26	1200	96,54	-4,63
1972.02.27	1220	96,58	-4,59
1972.02.28	1220	96,60	-4,57
1972.02.29	1200	96,54	-4,63
1972.03.01	1190	96,53	-4,64
1972.03.02	1200	96,53	-4,64
1972.03.03	1260	96,63	-4,54
1972.03.04	1310	96,73	-4,44
1972.03.05	1280	96,70	-4,47
1972.03.06	1230	96,63	-4,54
1972.03.07	1200	96,57	-4,60
1972.03.08	1160	96,50	-4,67
1972.03.09	1130	96,44	-4,73
1972.03.10	1110	96,40	-4,77
1972.03.11	1130	96,42	-4,75
1972.03.12	1080	96,34	-4,83
1972.03.13	1100	96,37	-4,80
1972.03.14	1090	96,37	-4,80
1972.03.15	1050	96,32	-4,85
1972.03.16	1030	96,26	-4,91
1972.03.17	1040	96,31	-4,86
1972.03.18	1020	96,26	-4,91
1972.03.19	992	96,20	-4,97
1972.03.20	982	96,17	-5,00
1972.03.21	965	96,15	-5,02
1972.03.22	948	96,13	-5,04
1972.03.23	904	96,05	-5,12
1972.03.24	893	96,02	-5,15
1972.03.25	899	96,00	-5,17
1972.03.26	893	96,03	-5,14
1972.03.27	899	96,04	-5,13
1972.03.28	867	95,97	-5,20
1972.03.29	861	95,96	-5,21
1972.03.30	862	95,96	-5,21
1972.03.31	872	95,98	-5,19
1972.04.01	914	96,05	-5,12
1972.04.02	943	96,11	-5,06
1972.04.03	943	96,11	-5,06
1972.04.04	960	96,11	-5,06

1972.04.05	1130	96,25	-4,92
1972.04.06	1480	96,93	-4,24
1972.04.07	1670	97,23	-3,94
1972.04.08	1790	97,39	-3,78
1972.04.09	1860	97,59	-3,58
1972.04.10	1720	97,39	-3,78
1972.04.11	1610	97,21	-3,96
1972.04.12	1540	97,11	-4,06
1972.04.13	1480	97,03	-4,14
1972.04.14	1430	96,94	-4,23
1972.04.15	1450	96,93	-4,24
1972.04.16	1570	97,05	-4,12
1972.04.17	1720	97,28	-3,89
1972.04.18	1890	97,48	-3,69
1972.04.19	2200	97,88	-3,29
1972.04.20	2570	98,44	-2,73
1972.04.21	2550	98,48	-2,69
1972.04.22	2400	98,28	-2,89
1972.04.23	2350	98,20	-2,97
1972.04.24	2390	98,22	-2,95
1972.04.25	2510	98,34	-2,83
1972.04.26	2620	98,50	-2,67
1972.04.27	2620	98,51	-2,66
1972.04.28	2580	98,48	-2,69
1972.04.29	2460	98,38	-2,79
1972.04.30	2300	98,18	-2,99
1972.05.01	2150	98,02	-3,15
1972.05.02	2050	97,83	-3,34
1972.05.03	1970	97,71	-3,46
1972.05.04	1910	97,64	-3,53
1972.05.05	1840	97,54	-3,63
1972.05.06	1790	97,45	-3,72
1972.05.07	1810	97,45	-3,72
1972.05.08	1830	97,48	-3,69
1972.05.09	1760	97,40	-3,77
1972.05.10	1720	97,32	-3,85
1972.05.11	1740	97,36	-3,81
1972.05.12	1810	97,45	-3,72
1972.05.13	1980	97,60	-3,57
1972.05.14	2270	98,03	-3,14
1972.05.15	2450	98,29	-2,88
1972.05.16	2490	98,35	-2,82
1972.05.17	2480	98,35	-2,82
1972.05.18	2440	98,33	-2,84
1972.05.19	2440	98,28	-2,89
1972.05.20	2550	98,44	-2,73
1972.05.21	2530	98,41	-2,76
1972.05.22	2620	98,48	-2,69
1972.05.23	2710	98,60	-2,57
1972.05.24	2690	98,58	-2,59

1972.05.25	2610	98,52	-2,65
1972.05.26	2460	98,35	-2,82
1972.05.27	2350	98,21	-2,96
1972.05.28	2370	98,21	-2,96
1972.05.29	2440	98,28	-2,89
1972.05.30	2600	98,41	-2,76
1972.05.31	2830	98,71	-2,46
1972.06.01	2900	98,84	-2,33
1972.06.02	2810	98,73	-2,44
1972.06.03	2890	98,73	-2,44
1972.06.04	3070	98,99	-2,18
1972.06.05	3070	99,05	-2,12
1972.06.06	2890	98,85	-2,32
1972.06.07	2700	98,63	-2,54
1972.06.08	2540	98,42	-2,75
1972.06.09	2450	98,31	-2,86
1972.06.10	2350	98,21	-2,96
1972.06.11	2350	98,21	-2,96
1972.06.12	2310	98,19	-2,98
1972.06.13	2140	97,98	-3,19
1972.06.14	2030	97,78	-3,39
1972.06.15	2050	97,75	-3,42
1972.06.16	2220	98,01	-3,16
1972.06.17	2270	98,13	-3,04
1972.06.18	2210	98,04	-3,13
1972.06.19	2270	98,08	-3,09
1972.06.20	2490	98,28	-2,89
1972.06.21	2710	98,60	-2,57
1972.06.22	2660	98,57	-2,60
1972.06.23	2530	98,43	-2,74
1972.06.24	2420	98,32	-2,85
1972.06.25	2270	98,10	-3,07
1972.06.26	2330	98,06	-3,11
1972.06.27	2440	98,31	-2,86
1972.06.28	2360	98,25	-2,92
1972.06.29	2260	98,13	-3,04
1972.06.30	2160	97,98	-3,19
1972.07.01	2100	97,90	-3,27
1972.07.02	2060	97,82	-3,35
1972.07.03	2090	97,82	-3,35
1972.07.04	2140	97,93	-3,24
1972.07.05	2120	97,92	-3,25
1972.07.06	2000	97,75	-3,42
1972.07.07	1900	97,59	-3,58
1972.07.08	1860	97,55	-3,62
1972.07.09	1840	97,49	-3,68
1972.07.10	1910	97,58	-3,59
1972.07.11	1880	97,59	-3,58
1972.07.12	1790	97,48	-3,69
1972.07.13	1850	97,41	-3,76

1972.07.14	2260	97,82	-3,35
1972.07.15	3130	98,90	-2,27
1972.07.16	3650	99,51	-1,66
1972.07.17	3840	99,81	-1,36
1972.07.18	3840	99,84	-1,33
1972.07.19	3730	99,78	-1,39
1972.07.20	3490	99,49	-1,68
1972.07.21	3240	99,23	-1,94
1972.07.22	3010	98,97	-2,20
1972.07.23	2810	98,77	-2,40
1972.07.24	2610	98,50	-2,67
1972.07.25	2510	98,38	-2,79
1972.07.26	2450	98,32	-2,85
1972.07.27	2360	98,26	-2,91
1972.07.28	2440	98,21	-2,96
1972.07.29	2740	98,61	-2,56
1972.07.30	2860	98,75	-2,42
1972.07.31	2940	98,84	-2,33
1972.08.01	3110	99,04	-2,13
1972.08.02	3110	99,08	-2,09
1972.08.03	3090	98,98	-2,19
1972.08.04	3080	99,04	-2,13
1972.08.05	3090	99,01	-2,16
1972.08.06	3180	99,08	-2,09
1972.08.07	3340	99,30	-1,87
1972.08.08	3250	99,27	-1,90
1972.08.09	2940	98,95	-2,22
1972.08.10	2630	98,58	-2,59
1972.08.11	2400	98,30	-2,87
1972.08.12	2270	98,14	-3,03
1972.08.13	2110	97,93	-3,24
1972.08.14	1990	97,75	-3,42
1972.08.15	1900	97,61	-3,56
1972.08.16	1820	97,49	-3,68
1972.08.17	1800	97,47	-3,70
1972.08.18	1750	97,38	-3,79
1972.08.19	1730	97,34	-3,83
1972.08.20	1810	97,43	-3,74
1972.08.21	1880	97,57	-3,60
1972.08.22	1930	97,59	-3,58
1972.08.23	2200	97,91	-3,26
1972.08.24	2540	98,37	-2,80
1972.08.25	2690	98,56	-2,61
1972.08.26	2720	98,67	-2,50
1972.08.27	2530	98,46	-2,71
1972.08.28	2270	98,16	-3,01
1972.08.29	2070	97,90	-3,27
1972.08.30	1920	97,68	-3,49
1972.08.31	1780	97,47	-3,70
1972.09.01	1720	97,37	-3,80

1972.09.02	1670	97,28	-3,89
1972.09.03	1590	97,18	-3,99
1972.09.04	1520	97,08	-4,09
1972.09.05	1460	96,97	-4,20
1972.09.06	1390	96,90	-4,27
1972.09.07	1340	96,78	-4,39
1972.09.08	1290	96,70	-4,47
1972.09.09	1280	96,70	-4,47
1972.09.10	1270	96,68	-4,49
1972.09.11	1260	96,64	-4,53
1972.09.12	1250	96,62	-4,55
1972.09.13	1280	96,66	-4,51
1972.09.14	1330	96,77	-4,40
1972.09.15	1340	96,78	-4,39
1972.09.16	1320	96,76	-4,41
1972.09.17	1310	96,72	-4,45
1972.09.18	1290	96,71	-4,46
1972.09.19	1260	96,66	-4,51
1972.09.20	1230	96,61	-4,56
1972.09.21	1190	96,55	-4,62
1972.09.22	1150	96,45	-4,72
1972.09.23	1180	96,52	-4,65
1972.09.24	1180	96,52	-4,65
1972.09.25	1180	96,52	-4,65
1972.09.26	1150	96,47	-4,70
1972.09.27	1160	96,47	-4,70
1972.09.28	1170	96,50	-4,67
1972.09.29	1150	96,46	-4,71
1972.09.30	1140	96,45	-4,72
1972.10.01	1130	96,43	-4,74
1972.10.02	1130	96,43	-4,74
1972.10.03	1090	96,38	-4,79
1972.10.04	1040	96,31	-4,86
1972.10.05	992	96,20	-4,97
1972.10.06	976	96,17	-5,00
1972.10.07	976	96,17	-5,00
1972.10.08	971	96,15	-5,02
1972.10.09	948	96,13	-5,04
1972.10.10	920	96,07	-5,10
1972.10.11	926	96,08	-5,09
1972.10.12	943	96,08	-5,09
1972.10.13	992	96,18	-4,99
1972.10.14	1010	96,26	-4,91
1972.10.15	982	96,18	-4,99
1972.10.16	948	96,13	-5,04
1972.10.17	904	96,04	-5,13
1972.10.18	904	96,04	-5,13
1972.10.19	883	96,01	-5,16
1972.10.20	857	95,96	-5,21
1972.10.21	862	95,96	-5,21

1972.10.22	867	95,98	-5,19
1972.10.23	841	95,91	-5,26
1972.10.24	862	95,95	-5,22
1972.10.25	910	96,03	-5,14
1972.10.26	976	96,13	-5,04
1972.10.27	1110	96,36	-4,81
1972.10.28	1210	96,55	-4,62
1972.10.29	1200	96,55	-4,62
1972.10.30	1170	96,50	-4,67
1972.10.31	1190	96,51	-4,66
1972.11.01	1310	96,67	-4,50
1972.11.02	1400	96,89	-4,28
1972.11.03	1380	96,87	-4,30
1972.11.04	1310	96,73	-4,44
1972.11.05	1260	96,64	-4,53
1972.11.06	1180	96,56	-4,61
1972.11.07	1130	96,43	-4,74
1972.11.08	1090	96,38	-4,79
1972.11.09	1080	96,36	-4,81
1972.11.10	1070	96,34	-4,83
1972.11.11	1060	96,32	-4,85
1972.11.12	1070	96,34	-4,83
1972.11.13	1040	96,30	-4,87
1972.11.14	1030	96,26	-4,91
1972.11.15	1050	96,28	-4,89
1972.11.16	1190	96,43	-4,74
1972.11.17	1560	97,03	-4,14
1972.11.18	1890	97,53	-3,64
1972.11.19	2050	97,74	-3,43
1972.11.20	2440	98,23	-2,94
1972.11.21	2750	98,68	-2,49
1972.11.22	2760	98,68	-2,49
1972.11.23	2670	98,56	-2,61
1972.11.24	2620	98,51	-2,66
1972.11.25	2620	98,50	-2,67
1972.11.26	2590	98,49	-2,68
1972.11.27	2510	98,40	-2,77
1972.11.28	2450	98,37	-2,80
1972.11.29	2280	98,16	-3,01
1972.11.30	2100	97,94	-3,23
1972.12.01	1930	97,68	-3,49
1972.12.02	1780	97,54	-3,63
1972.12.03	1740	97,38	-3,79
1972.12.04	1700	97,30	-3,87
1972.12.05	1700	97,30	-3,87
1972.12.06	1720	97,33	-3,84
1972.12.07	1720	97,35	-3,82
1972.12.08	1700	97,31	-3,86
1972.12.09	1720	97,34	-3,83
1972.12.10	1720	97,35	-3,82

1972.12.11	1650	97,26	-3,91
1972.12.12	1580	97,15	-4,02
1972.12.13	1500	97,05	-4,12
1972.12.14	1460	96,98	-4,19
1972.12.15	1420	96,91	-4,26
1972.12.16	1400	96,88	-4,29
1972.12.17	1390	96,88	-4,29
1972.12.18	1340	96,80	-4,37
1972.12.19	1310	96,74	-4,43
1972.12.20	1260	96,67	-4,50
1972.12.21	1200	96,57	-4,60
1972.12.22	1160	96,49	-4,68
1972.12.23	1160	96,48	-4,69
1972.12.24	1150	96,48	-4,69
1972.12.25	1120	96,42	-4,75
1972.12.26	1080	96,36	-4,81
1972.12.27	1050	96,31	-4,86
1972.12.28	992	96,22	-4,95
1972.12.29	937	96,10	-5,07
1972.12.30	915	96,05	-5,12
1972.12.31	884	95,99	-5,18
1973.01.01	860	95,99	-5,18
1973.01.02	870	95,95	-5,22
1973.01.03	904	96,00	-5,17
1973.01.04	922	96,05	-5,12
1973.01.05	922	96,05	-5,12
1973.01.06	904	96,00	-5,17
1973.01.07	916	96,01	-5,16
1973.01.08	965	96,12	-5,05
1973.01.09	958	96,12	-5,05
1973.01.10	928	96,06	-5,11
1973.01.11	910	96,04	-5,13
1973.01.12	898	96,00	-5,17
1973.01.13	928	96,05	-5,12
1973.01.14	928	96,08	-5,09
1973.01.15	886	96,00	-5,17
1973.01.16	850	95,92	-5,25
1973.01.17	830	95,87	-5,30
1973.01.18	840	95,90	-5,27
1973.01.19	850	95,90	-5,27
1973.01.20	880	95,98	-5,19
1973.01.21	880	95,98	-5,19
1973.01.22	892	95,98	-5,19
1973.01.23	916	96,05	-5,12
1973.01.24	886	96,00	-5,17
1973.01.25	860	95,95	-5,22
1973.01.26	865	95,94	-5,23
1973.01.27	886	95,99	-5,18
1973.01.28	892	96,01	-5,16
1973.01.29	880	96,00	-5,17

1973.01.30	835	95,90	-5,27
1973.01.31	835	95,88	-5,29
1973.02.01	844	95,88	-5,29
1973.02.02	904	95,95	-5,22
1973.02.03	1130	96,37	-4,80
1973.02.04	1190	96,49	-4,68
1973.02.05	1200	96,53	-4,64
1973.02.06	1180	96,47	-4,70
1973.02.07	1150	96,45	-4,72
1973.02.08	1100	96,35	-4,82
1973.02.09	1050	96,27	-4,90
1973.02.10	1080	96,30	-4,87
1973.02.11	1140	96,39	-4,78
1973.02.12	1180	96,47	-4,70
1973.02.13	1210	96,51	-4,66
1973.02.14	1280	96,65	-4,52
1973.02.15	1250	96,59	-4,58
1973.02.16	1250	96,59	-4,58
1973.02.17	1360	96,72	-4,45
1973.02.18	1450	96,94	-4,23
1973.02.19	1430	96,91	-4,26
1973.02.20	1380	96,85	-4,32
1973.02.21	1280	96,66	-4,51
1973.02.22	1180	96,49	-4,68
1973.02.23	1140	96,41	-4,76
1973.02.24	1160	96,40	-4,77
1973.02.25	1280	96,61	-4,56
1973.02.26	1420	96,88	-4,29
1973.02.27	1430	96,89	-4,28
1973.02.28	1380	96,84	-4,33
1973.03.01	1310	96,71	-4,46
1973.03.02	1240	96,58	-4,59
1973.03.03	1190	96,51	-4,66
1973.03.04	1140	96,44	-4,73
1973.03.05	1100	96,34	-4,83
1973.03.06	1090	96,31	-4,86
1973.03.07	1130	96,37	-4,80
1973.03.08	1250	96,54	-4,63
1973.03.09	1380	96,78	-4,39
1973.03.10	1540	97,04	-4,13
1973.03.11	1690	97,31	-3,86
1973.03.12	1690	97,33	-3,84
1973.03.13	1610	97,22	-3,95
1973.03.14	1500	97,04	-4,13
1973.03.15	1430	96,90	-4,27
1973.03.16	1380	96,83	-4,34
1973.03.17	1340	96,76	-4,41
1973.03.18	1320	96,71	-4,46
1973.03.19	1270	96,65	-4,52
1973.03.20	1210	96,54	-4,63

1973.03.21	1190	96,48	-4,69
1973.03.22	1210	96,51	-4,66
1973.03.23	1250	96,60	-4,57
1973.03.24	1310	96,67	-4,50
1973.03.25	1400	96,81	-4,36
1973.03.26	1550	97,05	-4,12
1973.03.27	1740	97,36	-3,81
1973.03.28	1930	97,65	-3,52
1973.03.29	2060	97,82	-3,35
1973.03.30	2230	98,01	-3,16
1973.03.31	2470	98,30	-2,87
1973.04.01	2660	98,54	-2,63
1973.04.02	2690	98,58	-2,59
1973.04.03	2640	98,55	-2,62
1973.04.04	2530	98,41	-2,76
1973.04.05	2550	98,38	-2,79
1973.04.06	2640	98,54	-2,63
1973.04.07	2490	98,40	-2,77
1973.04.08	2290	98,17	-3,00
1973.04.09	2150	97,98	-3,19
1973.04.10	2090	97,90	-3,27
1973.04.11	2020	97,81	-3,36
1973.04.12	1950	97,68	-3,49
1973.04.13	1960	97,70	-3,47
1973.04.14	2000	97,77	-3,40
1973.04.15	1940	97,69	-3,48
1973.04.16	1940	97,67	-3,50
1973.04.17	1930	97,68	-3,49
1973.04.18	1900	97,64	-3,53
1973.04.19	1900	97,58	-3,59
1973.04.20	2000	97,71	-3,46
1973.04.21	2190	97,94	-3,23
1973.04.22	2470	98,28	-2,89
1973.04.23	2670	98,53	-2,64
1973.04.24	2740	98,68	-2,49
1973.04.25	2650	98,57	-2,60
1973.04.26	2560	98,46	-2,71
1973.04.27	2510	98,39	-2,78
1973.04.28	2510	98,38	-2,79
1973.04.29	2520	98,38	-2,79
1973.04.30	2560	98,42	-2,75
1973.05.01	2640	98,48	-2,69
1973.05.02	2800	98,64	-2,53
1973.05.03	3080	98,94	-2,23
1973.05.04	3300	99,18	-1,99
1973.05.05	3570	99,40	-1,77
1973.05.06	3860	99,65	-1,52
1973.05.07	4070	99,87	-1,30
1973.05.08	4150	99,96	-1,21
1973.05.09	4280	100,07	-1,10

1973.05.10	4440	100,22	-0,95
1973.05.11	4510	100,33	-0,84
1973.05.12	4390	100,24	-0,93
1973.05.13	4080	99,98	-1,19
1973.05.14	3710	99,63	-1,54
1973.05.15	3400	99,35	-1,82
1973.05.16	3090	99,06	-2,11
1973.05.17	2880	98,81	-2,36
1973.05.18	2800	98,71	-2,46
1973.05.19	2730	98,66	-2,51
1973.05.20	2620	98,53	-2,64
1973.05.21	2490	98,40	-2,77
1973.05.22	2470	98,33	-2,84
1973.05.23	2550	98,40	-2,77
1973.05.24	2710	98,58	-2,59
1973.05.25	2740	98,64	-2,53
1973.05.26	2730	98,64	-2,53
1973.05.27	2650	98,56	-2,61
1973.05.28	2550	98,46	-2,71
1973.05.29	2450	98,34	-2,83
1973.05.30	2340	98,20	-2,97
1973.05.31	2260	98,11	-3,06
1973.06.01	2190	98,01	-3,16
1973.06.02	2220	98,04	-3,13
1973.06.03	2210	98,04	-3,13
1973.06.04	2190	98,04	-3,13
1973.06.05	2200	97,98	-3,19
1973.06.06	2310	98,13	-3,04
1973.06.07	2430	98,28	-2,89
1973.06.08	2420	98,28	-2,89
1973.06.09	2450	98,28	-2,89
1973.06.10	2640	98,48	-2,69
1973.06.11	2630	98,57	-2,60
1973.06.12	2380	98,28	-2,89
1973.06.13	2280	98,16	-3,01
1973.06.14	2150	97,99	-3,18
1973.06.15	2060	97,86	-3,31
1973.06.16	2080	97,85	-3,32
1973.06.17	2150	97,94	-3,23
1973.06.18	2160	97,98	-3,19
1973.06.19	2060	97,88	-3,29
1973.06.20	1950	97,69	-3,48
1973.06.21	2070	97,73	-3,44
1973.06.22	2450	98,30	-2,87
1973.06.23	2350	98,24	-2,93
1973.06.24	2220	98,04	-3,13
1973.06.25	2260	98,03	-3,14
1973.06.26	2520	98,34	-2,83
1973.06.27	3100	98,86	-2,31
1973.06.28	3770	99,60	-1,57

1973.06.29	3870	99,84	-1,33
1973.06.30	3460	99,47	-1,70
1973.07.01	3040	99,00	-2,17
1973.07.02	2860	98,78	-2,39
1973.07.03	2810	98,74	-2,43
1973.07.04	2620	98,56	-2,61
1973.07.05	2400	98,30	-2,87
1973.07.06	2200	98,04	-3,13
1973.07.07	2080	97,87	-3,30
1973.07.08	1980	97,78	-3,39
1973.07.09	1910	97,65	-3,52
1973.07.10	1880	97,60	-3,57
1973.07.11	1840	97,60	-3,57
1973.07.12	1780	97,46	-3,71
1973.07.13	1770	97,43	-3,74
1973.07.14	1790	97,47	-3,70
1973.07.15	1760	97,43	-3,74
1973.07.16	1810	97,47	-3,70
1973.07.17	1790	97,47	-3,70
1973.07.18	1710	97,37	-3,80
1973.07.19	1670	97,28	-3,89
1973.07.20	1720	97,35	-3,82
1973.07.21	1760	97,41	-3,76
1973.07.22	1790	97,46	-3,71
1973.07.23	1710	97,37	-3,80
1973.07.24	1680	97,33	-3,84
1973.07.25	1700	97,28	-3,89
1973.07.26	1840	97,48	-3,69
1973.07.27	1850	97,55	-3,62
1973.07.28	1880	97,58	-3,59
1973.07.29	1880	97,58	-3,59
1973.07.30	2040	97,75	-3,42
1973.07.31	2230	98,02	-3,15
1973.08.01	2270	98,11	-3,06
1973.08.02	2210	98,08	-3,09
1973.08.03	2040	97,88	-3,29
1973.08.04	1980	97,69	-3,48
1973.08.05	1800	97,51	-3,66
1973.08.06	1810	97,45	-3,72
1973.08.07	1870	97,59	-3,58
1973.08.08	1800	97,51	-3,66
1973.08.09	1670	97,34	-3,83
1973.08.10	1600	97,18	-3,99
1973.08.11	1610	97,18	-3,99
1973.08.12	1620	97,24	-3,93
1973.08.13	1540	97,10	-4,07
1973.08.14	1450	96,96	-4,21
1973.08.15	1400	96,86	-4,31
1973.08.16	1350	96,78	-4,39
1973.08.17	1300	96,69	-4,48

1973.08.18	1260	96,62	-4,55
1973.08.19	1260	96,58	-4,59
1973.08.20	1200	96,54	-4,63
1973.08.21	1170	96,48	-4,69
1973.08.22	1140	96,42	-4,75
1973.08.23	1130	96,40	-4,77
1973.08.24	1130	96,40	-4,77
1973.08.25	1180	96,46	-4,71
1973.08.26	1210	96,52	-4,65
1973.08.27	1180	96,48	-4,69
1973.08.28	1180	96,48	-4,69
1973.08.29	1160	96,45	-4,72
1973.08.30	1120	96,40	-4,77
1973.08.31	1100	96,34	-4,83
1973.09.01	1140	96,38	-4,79
1973.09.02	1240	96,56	-4,61
1973.09.03	1250	96,56	-4,61
1973.09.04	1340	96,74	-4,43
1973.09.05	1340	96,78	-4,39
1973.09.06	1290	96,70	-4,47
1973.09.07	1220	96,56	-4,61
1973.09.08	1180	96,48	-4,69
1973.09.09	1140	96,44	-4,73
1973.09.10	1110	96,38	-4,79
1973.09.11	1060	96,29	-4,88
1973.09.12	1010	96,20	-4,97
1973.09.13	976	96,14	-5,03
1973.09.14	982	96,15	-5,02
1973.09.15	1010	96,20	-4,97
1973.09.16	1000	96,18	-4,99
1973.09.17	964	96,13	-5,04
1973.09.18	934	96,09	-5,08
1973.09.19	904	96,06	-5,11
1973.09.20	903	96,01	-5,16
1973.09.21	916	96,04	-5,13
1973.09.22	940	96,08	-5,09
1973.09.23	940	96,13	-5,04
1973.09.24	940	96,08	-5,09
1973.09.25	958	96,10	-5,07
1973.09.26	1040	96,24	-4,93
1973.09.27	1080	96,29	-4,88
1973.09.28	1160	96,38	-4,79
1973.09.29	1340	96,67	-4,50
1973.09.30	1520	97,04	-4,13
1973.10.01	1580	97,17	-4,00
1973.10.02	1470	96,98	-4,19
1973.10.03	1340	96,78	-4,39
1973.10.04	1280	96,65	-4,52
1973.10.05	1280	96,64	-4,53
1973.10.06	1290	96,65	-4,52

1973.10.07	1260	96,63	-4,54
1973.10.08	1210	96,56	-4,61
1973.10.09	1190	96,53	-4,64
1973.10.10	1140	96,41	-4,76
1973.10.11	1110	96,35	-4,82
1973.10.12	1160	96,38	-4,79
1973.10.13	1210	96,50	-4,67
1973.10.14	1280	96,64	-4,53
1973.10.15	1300	96,68	-4,49
1973.10.16	1280	96,66	-4,51
1973.10.17	1220	96,58	-4,59
1973.10.18	1160	96,44	-4,73
1973.10.19	1160	96,43	-4,74
1973.10.20	1170	96,45	-4,72
1973.10.21	1220	96,53	-4,64
1973.10.22	1310	96,69	-4,48
1973.10.23	1270	96,68	-4,49
1973.10.24	1260	96,63	-4,54
1973.10.25	1270	96,62	-4,55
1973.10.26	1340	96,70	-4,47
1973.10.27	1520	97,02	-4,15
1973.10.28	1580	97,18	-3,99
1973.10.29	1520	97,06	-4,11
1973.10.30	1460	96,95	-4,22
1973.10.31	1370	96,82	-4,35
1973.11.01	1300	96,68	-4,49
1973.11.02	1260	96,62	-4,55
1973.11.03	1260	96,63	-4,54
1973.11.04	1230	96,57	-4,60
1973.11.05	1230	96,53	-4,64
1973.11.06	1130	96,40	-4,77
1973.11.07	1120	96,38	-4,79
1973.11.08	1090	96,34	-4,83
1973.11.09	1110	96,34	-4,83
1973.11.10	1160	96,44	-4,73
1973.11.11	1170	96,46	-4,71
1973.11.12	1170	96,46	-4,71
1973.11.13	1190	96,48	-4,69
1973.11.14	1160	96,46	-4,71
1973.11.15	1110	96,37	-4,80
1973.11.16	1100	96,32	-4,85
1973.11.17	1250	96,52	-4,65
1973.11.18	1850	97,29	-3,88
1973.11.19	2670	98,46	-2,71
1973.11.20	2920	98,88	-2,29
1973.11.21	2790	98,77	-2,40
1973.11.22	2560	98,49	-2,68
1973.11.23	2410	98,31	-2,86
1973.11.24	2210	98,08	-3,09
1973.11.25	1990	97,83	-3,34

1973.11.26	1820	97,56	-3,61
1973.11.27	1720	97,39	-3,78
1973.11.28	1660	97,30	-3,87
1973.11.29	1630	97,24	-3,93
1973.11.30	1600	97,18	-3,99
1973.12.01	1590	97,18	-3,99
1973.12.02	1540	97,11	-4,06
1973.12.03	1500	97,01	-4,16
1973.12.04	1410	96,94	-4,23
1973.12.05	1340	96,76	-4,41
1973.12.06	1280	96,63	-4,54
1973.12.07	1320	96,68	-4,49
1973.12.08	1480	96,94	-4,23
1973.12.09	1730	97,31	-3,86
1973.12.10	1980	97,65	-3,52
1973.12.11	2140	97,88	-3,29
1973.12.12	2270	98,15	-3,02
1973.12.13	2190	98,00	-3,17
1973.12.14	2060	97,85	-3,32
1973.12.15	1950	97,70	-3,47
1973.12.16	1840	97,56	-3,61
1973.12.17	1860	97,56	-3,61
1973.12.18	1830	97,56	-3,61
1973.12.19	1760	97,44	-3,73
1973.12.20	1800	97,44	-3,73
1973.12.21	1810	97,53	-3,64
1973.12.22	1740	97,41	-3,76
1973.12.23	1690	97,31	-3,86
1973.12.24	1700	97,34	-3,83
1973.12.25	1810	97,48	-3,69
1973.12.26	1840	97,55	-3,62
1973.12.27	1830	97,52	-3,65
1973.12.28	1860	97,57	-3,60
1973.12.29	1880	97,63	-3,54
1973.12.30	1800	97,51	-3,66
1973.12.31	1650	97,34	-3,83
1974.01.01	1590	97,18	-3,99
1974.01.02	1520	97,06	-4,11
1974.01.03	1440	96,92	-4,25
1974.01.04	1400	96,86	-4,31
1974.01.05	1350	96,77	-4,40
1974.01.06	1320	96,72	-4,45
1974.01.07	1340	96,74	-4,43
1974.01.08	1340	96,76	-4,41
1974.01.09	1310	96,70	-4,47
1974.01.10	1300	96,68	-4,49
1974.01.11	1300	96,67	-4,50
1974.01.12	1350	96,76	-4,41
1974.01.13	1370	96,79	-4,38
1974.01.14	1370	96,79	-4,38

1974.01.15	1370	96,79	-4,38
1974.01.16	1370	96,79	-4,38
1974.01.17	1410	96,84	-4,33
1974.01.18	1590	97,04	-4,13
1974.01.19	2090	97,77	-3,40
1974.01.20	2400	98,23	-2,94
1974.01.21	2900	98,59	-2,58
1974.01.22	4010	99,66	-1,51
1974.01.23	4510	100,32	-0,85
1974.01.24	4420	100,30	-0,87
1974.01.25	3950	99,88	-1,29
1974.01.26	3510	99,48	-1,69
1974.01.27	3100	99,10	-2,07
1974.01.28	2870	98,83	-2,34
1974.01.29	2580	98,48	-2,69
1974.01.30	2420	98,34	-2,83
1974.01.31	2240	98,11	-3,06
1974.02.01	2150	97,98	-3,19
1974.02.02	2090	97,89	-3,28
1974.02.03	2000	97,79	-3,38
1974.02.04	1930	97,68	-3,49
1974.02.05	1930	97,66	-3,51
1974.02.06	1930	97,62	-3,55
1974.02.07	1990	97,75	-3,42
1974.02.08	2070	97,84	-3,33
1974.02.09	2250	98,04	-3,13
1974.02.10	2420	98,25	-2,92
1974.02.11	2410	98,26	-2,91
1974.02.12	2510	98,36	-2,81
1974.02.13	2600	98,50	-2,67
1974.02.14	2550	98,44	-2,73
1974.02.15	2530	98,40	-2,77
1974.02.16	2530	98,42	-2,75
1974.02.17	2420	98,30	-2,87
1974.02.18	2330	98,20	-2,97
1974.02.19	2260	98,12	-3,05
1974.02.20	2210	98,04	-3,13
1974.02.21	2150	97,96	-3,21
1974.02.22	2140	97,92	-3,25
1974.02.23	2190	98,00	-3,17
1974.02.24	2160	97,98	-3,19
1974.02.25	2110	97,92	-3,25
1974.02.26	2010	97,82	-3,35
1974.02.27	1970	97,72	-3,45
1974.02.28	1950	97,70	-3,47
1974.03.01	1930	97,68	-3,49
1974.03.02	1890	97,62	-3,55
1974.03.03	1840	97,55	-3,62
1974.03.04	1790	97,44	-3,73
1974.03.05	1660	97,30	-3,87

1974.03.06	1640	97,27	-3,90
1974.03.07	1610	97,20	-3,97
1974.03.08	1640	97,22	-3,95
1974.03.09	1720	97,36	-3,81
1974.03.10	1730	97,41	-3,76
1974.03.11	1670	97,32	-3,85
1974.03.12	1590	97,18	-3,99
1974.03.13	1540	97,09	-4,08
1974.03.14	1490	97,02	-4,15
1974.03.15	1460	96,94	-4,23
1974.03.16	1470	96,96	-4,21
1974.03.17	1470	96,94	-4,23
1974.03.18	1510	97,02	-4,15
1974.03.19	1540	97,08	-4,09
1974.03.20	1610	97,13	-4,04
1974.03.21	1830	97,50	-3,67
1974.03.22	2000	97,72	-3,45
1974.03.23	2170	97,95	-3,22
1974.03.24	2320	98,14	-3,03
1974.03.25	2480	98,32	-2,85
1974.03.26	2560	98,45	-2,72
1974.03.27	2550	98,44	-2,73
1974.03.28	2540	98,42	-2,75
1974.03.29	2510	98,39	-2,78
1974.03.30	2470	98,35	-2,82
1974.03.31	2440	98,30	-2,87
1974.04.01	2380	98,26	-2,91
1974.04.02	2310	98,16	-3,01
1974.04.03	2240	98,10	-3,07
1974.04.04	2190	98,02	-3,15
1974.04.05	2110	97,93	-3,24
1974.04.06	2010	97,82	-3,35
1974.04.07	1980	97,75	-3,42
1974.04.08	1930	97,69	-3,48
1974.04.09	1860	97,59	-3,58
1974.04.10	1800	97,50	-3,67
1974.04.11	1740	97,40	-3,77
1974.04.12	1720	97,36	-3,81
1974.04.13	1700	97,33	-3,84
1974.04.14	1700	97,34	-3,83
1974.04.15	1680	97,32	-3,85
1974.04.16	1640	97,26	-3,91
1974.04.17	1600	97,18	-3,99
1974.04.18	1560	97,13	-4,04
1974.04.19	1540	97,08	-4,09
1974.04.20	1550	97,09	-4,08
1974.04.21	1540	97,08	-4,09
1974.04.22	1480	97,00	-4,17
1974.04.23	1430	96,92	-4,25
1974.04.24	1360	96,78	-4,39

1974.04.25	1320	96,73	-4,44
1974.04.26	1320	96,70	-4,47
1974.04.27	1340	96,73	-4,44
1974.04.28	1380	96,79	-4,38
1974.04.29	1430	96,88	-4,29
1974.04.30	1430	96,89	-4,28
1974.05.01	1400	96,86	-4,31
1974.05.02	1400	96,82	-4,35
1974.05.03	1470	96,90	-4,27
1974.05.04	1720	97,24	-3,93
1974.05.05	1990	97,76	-3,41
1974.05.06	1900	97,67	-3,50
1974.05.07	1840	97,52	-3,65
1974.05.08	2030	97,68	-3,49
1974.05.09	2440	98,32	-2,85
1974.05.10	2470	98,40	-2,77
1974.05.11	2250	98,14	-3,03
1974.05.12	2090	97,92	-3,25
1974.05.13	1930	97,71	-3,46
1974.05.14	1880	97,55	-3,62
1974.05.15	1950	97,69	-3,48
1974.05.16	1980	97,74	-3,43
1974.05.17	2060	97,80	-3,37
1974.05.18	2280	98,04	-3,13
1974.05.19	2410	98,30	-2,87
1974.05.20	2230	98,17	-3,00
1974.05.21	2120	97,96	-3,21
1974.05.22	2040	97,82	-3,35
1974.05.23	2040	97,82	-3,35
1974.05.24	2070	97,82	-3,35
1974.05.25	2220	97,98	-3,19
1974.05.26	2380	98,25	-2,92
1974.05.27	2360	98,24	-2,93
1974.05.28	2230	98,09	-3,08
1974.05.29	2140	97,97	-3,20
1974.05.30	2010	97,80	-3,37
1974.05.31	1970	97,72	-3,45
1974.06.01	2000	97,73	-3,44
1974.06.02	2060	97,78	-3,39
1974.06.03	2310	98,00	-3,17
1974.06.04	2980	98,80	-2,37
1974.06.05	3180	99,14	-2,03
1974.06.06	2910	98,86	-2,31
1974.06.07	2730	98,63	-2,54
1974.06.08	2730	98,61	-2,56
1974.06.09	2820	98,70	-2,47
1974.06.10	2850	98,80	-2,37
1974.06.11	2700	98,66	-2,51
1974.06.12	2500	98,38	-2,79
1974.06.13	2390	98,22	-2,95

1974.06.14	2620	98,40	-2,77
1974.06.15	3200	98,94	-2,23
1974.06.16	4160	99,72	-1,45
1974.06.17	4360	100,18	-0,99
1974.06.18	4270	100,14	-1,03
1974.06.19	3940	99,87	-1,30
1974.06.20	3490	99,44	-1,73
1974.06.21	3220	99,13	-2,04
1974.06.22	3240	99,18	-1,99
1974.06.23	3130	99,08	-2,09
1974.06.24	3000	98,94	-2,23
1974.06.25	2900	98,84	-2,33
1974.06.26	2810	98,70	-2,47
1974.06.27	2980	98,86	-2,31
1974.06.28	3140	99,08	-2,09
1974.06.29	3080	99,00	-2,17
1974.06.30	3140	99,04	-2,13
1974.07.01	3220	99,14	-2,03
1974.07.02	3240	99,13	-2,04
1974.07.03	3530	99,38	-1,79
1974.07.04	3650	99,54	-1,63
1974.07.05	3540	99,48	-1,69
1974.07.06	3360	99,30	-1,87
1974.07.07	3140	99,14	-2,03
1974.07.08	2950	98,88	-2,29
1974.07.09	2770	98,65	-2,52
1974.07.10	2700	98,61	-2,56
1974.07.11	2620	98,52	-2,65
1974.07.12	2590	98,44	-2,73
1974.07.13	2700	98,58	-2,59
1974.07.14	2750	98,64	-2,53
1974.07.15	2810	98,70	-2,47
1974.07.16	2780	98,68	-2,49
1974.07.17	2780	98,66	-2,51
1974.07.18	2800	98,68	-2,49
1974.07.19	2810	98,72	-2,45
1974.07.20	3110	98,88	-2,29
1974.07.21	3890	99,60	-1,57
1974.07.22	4590	100,22	-0,95
1974.07.23	4750	100,53	-0,64
1974.07.24	4740	100,51	-0,66
1974.07.25	4890	100,63	-0,54
1974.07.26	4830	100,60	-0,57
1974.07.27	4540	100,40	-0,77
1974.07.28	4230	100,13	-1,04
1974.07.29	3930	99,88	-1,29
1974.07.30	3640	99,60	-1,57
1974.07.31	3330	99,30	-1,87
1974.08.01	3050	99,04	-2,13
1974.08.02	2770	98,76	-2,41

1974.08.03	2640	98,56	-2,61
1974.08.04	2510	98,38	-2,79
1974.08.05	2500	98,36	-2,81
1974.08.06	2460	98,36	-2,81
1974.08.07	2390	98,26	-2,91
1974.08.08	2400	98,26	-2,91
1974.08.09	2380	98,26	-2,91
1974.08.10	2290	98,14	-3,03
1974.08.11	2240	98,06	-3,11
1974.08.12	2270	98,09	-3,08
1974.08.13	2190	98,02	-3,15
1974.08.14	2200	98,00	-3,17
1974.08.15	2330	98,18	-2,99
1974.08.16	2290	98,18	-2,99
1974.08.17	2120	97,96	-3,21
1974.08.18	1980	97,78	-3,39
1974.08.19	1840	97,60	-3,57
1974.08.20	1770	97,44	-3,73
1974.08.21	1760	97,40	-3,77
1974.08.22	1820	97,48	-3,69
1974.08.23	1910	97,61	-3,56
1974.08.24	1940	97,70	-3,47
1974.08.25	1910	97,64	-3,53
1974.08.26	1870	97,60	-3,57
1974.08.27	1810	97,50	-3,67
1974.08.28	1770	97,45	-3,72
1974.08.29	1780	97,42	-3,75
1974.08.30	1910	97,54	-3,63
1974.08.31	2160	97,96	-3,21
1974.09.01	2210	98,08	-3,09
1974.09.02	2090	97,93	-3,24
1974.09.03	1960	97,76	-3,41
1974.09.04	1830	97,56	-3,61
1974.09.05	1710	97,38	-3,79
1974.09.06	1640	97,24	-3,93
1974.09.07	1660	97,26	-3,91
1974.09.08	1690	97,33	-3,84
1974.09.09	1660	97,29	-3,88
1974.09.10	1700	97,30	-3,87
1974.09.11	1700	97,38	-3,79
1974.09.12	1610	97,22	-3,95
1974.09.13	1560	97,12	-4,05
1974.09.14	1560	97,13	-4,04
1974.09.15	1530	97,08	-4,09
1974.09.16	1480	97,00	-4,17
1974.09.17	1390	96,86	-4,31
1974.09.18	1340	96,76	-4,41
1974.09.19	1290	96,68	-4,49
1974.09.20	1250	96,59	-4,58
1974.09.21	1250	96,58	-4,59

1974.09.22	1280	96,62	-4,55
1974.09.23	1320	96,69	-4,48
1974.09.24	1370	96,78	-4,39
1974.09.25	1420	96,88	-4,29
1974.09.26	1410	96,84	-4,33
1974.09.27	1500	96,96	-4,21
1974.09.28	1590	97,12	-4,05
1974.09.29	1700	97,28	-3,89
1974.09.30	1800	97,47	-3,70
1974.10.01	1830	97,52	-3,65
1974.10.02	1810	97,48	-3,69
1974.10.03	1840	97,54	-3,63
1974.10.04	1910	97,58	-3,59
1974.10.05	2030	97,80	-3,37
1974.10.06	2070	97,85	-3,32
1974.10.07	2020	97,83	-3,34
1974.10.08	1930	97,68	-3,49
1974.10.09	1840	97,56	-3,61
1974.10.10	1770	97,44	-3,73
1974.10.11	1740	97,40	-3,77
1974.10.12	1710	97,35	-3,82
1974.10.13	1700	97,33	-3,84
1974.10.14	1700	97,31	-3,86
1974.10.15	1770	97,41	-3,76
1974.10.16	1880	97,56	-3,61
1974.10.17	1990	97,74	-3,43
1974.10.18	2070	97,84	-3,33
1974.10.19	2120	97,90	-3,27
1974.10.20	2180	97,98	-3,19
1974.10.21	2230	98,03	-3,14
1974.10.22	2400	98,20	-2,97
1974.10.23	2740	98,53	-2,64
1974.10.24	3360	99,18	-1,99
1974.10.25	3690	99,60	-1,57
1974.10.26	3720	99,60	-1,57
1974.10.27	3570	99,48	-1,69
1974.10.28	3610	99,48	-1,69
1974.10.29	3650	99,52	-1,65
1974.10.30	3680	99,56	-1,61
1974.10.31	3680	99,58	-1,59
1974.11.01	3530	99,46	-1,71
1974.11.02	3360	99,29	-1,88
1974.11.03	3110	99,08	-2,09
1974.11.04	2850	98,78	-2,39
1974.11.05	2600	98,50	-2,67
1974.11.06	2450	98,34	-2,83
1974.11.07	2310	98,19	-2,98
1974.11.08	2220	98,06	-3,11
1974.11.09	2140	97,98	-3,19
1974.11.10	2060	97,87	-3,30

1974.11.11	1950	97,73	-3,44
1974.11.12	1890	97,63	-3,54
1974.11.13	1840	97,54	-3,63
1974.11.14	1780	97,46	-3,71
1974.11.15	1760	97,42	-3,75
1974.11.16	1760	97,43	-3,74
1974.11.17	1740	97,39	-3,78
1974.11.18	1710	97,35	-3,82
1974.11.19	1730	97,36	-3,81
1974.11.20	1780	97,46	-3,71
1974.11.21	1720	97,37	-3,80
1974.11.22	1740	97,36	-3,81
1974.11.23	1810	97,49	-3,68
1974.11.24	1810	97,51	-3,66
1974.11.25	1790	97,46	-3,71
1974.11.26	1810	97,50	-3,67
1974.11.27	1810	97,49	-3,68
1974.11.28	1790	97,42	-3,75
1974.11.29	1850	97,53	-3,64
1974.11.30	1970	97,66	-3,51
1974.12.01	2240	98,04	-3,13
1974.12.02	2440	98,28	-2,89
1974.12.03	2550	98,37	-2,80
1974.12.04	2890	98,66	-2,51
1974.12.05	3510	99,30	-1,87
1974.12.06	3880	99,74	-1,43
1974.12.07	3890	99,76	-1,41
1974.12.08	3820	99,68	-1,49
1974.12.09	3970	99,70	-1,47
1974.12.10	4570	100,23	-0,94
1974.12.11	5210	100,82	-0,35
1974.12.12	5730	101,34	0,17
1974.12.13	6100	101,75	0,58
1974.12.14	6110	101,84	0,67
1974.12.15	5780	101,60	0,43
1974.12.16	5260	101,10	-0,07
1974.12.17	4650	100,54	-0,63
1974.12.18	4180	100,08	-1,09
1974.12.19	3860	99,72	-1,45
1974.12.20	3840	99,68	-1,49
1974.12.21	3930	99,80	-1,37
1974.12.22	3820	99,70	-1,47
1974.12.23	3730	99,63	-1,54
1974.12.24	3600	99,52	-1,65
1974.12.25	3380	99,33	-1,84
1974.12.26	3100	99,06	-2,11
1974.12.27	2910	98,86	-2,31
1974.12.28	2900	98,74	-2,43
1974.12.29	3180	99,03	-2,14
1974.12.30	3750	99,46	-1,71

1974.12.31	4370	100,08	-1,09	
1975.01.01	5080	100,84	-0,33	
1975.01.02	5510	101,26	0,09	
1975.01.03	5550	101,32	0,15	
1975.01.04	5300	101,12	-0,05	
1975.01.05	4990	100,85	-0,32	
1975.01.06	4600	100,53	-0,64	
1975.01.07	4150	100,07	-1,10	
1975.01.08	3860	99,75	-1,42	
1975.01.09	3730	99,58	-1,59	1
1975.01.10	3770	99,61	-1,56	1
1975.01.11	3840	99,71	-1,46	1
1975.01.12	3720	99,62	-1,55	1
1975.01.13	3540	99,41	-1,76	
1975.01.14	3340	99,22	-1,95	
1975.01.15	3150	99,00	-2,17	
1975.01.16	3000	98,81	-2,36	
1975.01.17	2920	98,72	-2,45	
1975.01.18	2820	98,60	-2,57	
1975.01.19	2750	98,52	-2,65	
1975.01.20	2670	98,43	-2,74	
1975.01.21	2590	98,32	-2,85	
1975.01.22	2540	98,26	-2,91	
1975.01.23	2500	98,20	-2,97	
1975.01.24	2520	98,21	-2,96	
1975.01.25	2520	98,23	-2,94	
1975.01.26	2490	98,20	-2,97	
1975.01.27	2440	98,13	-3,04	
1975.01.28	2440	98,10	-3,07	
1975.01.29	2500	98,20	-2,97	
1975.01.30	2520	98,22	-2,95	1
1975.01.31	2540	98,24	-2,93	1
1975.02.01	2590	98,26	-2,91	
1975.02.02	2970	98,63	-2,54	
1975.02.03	3370	99,20	-1,97	
1975.02.04	3460	99,31	-1,86	
1975.02.05	3390	99,26	-1,91	
1975.02.06	3190	99,07	-2,10	
1975.02.07	2990	98,83	-2,34	
1975.02.08	2840	98,64	-2,53	
1975.02.09	2670	98,44	-2,73	
1975.02.10	2520	98,26	-2,91	
1975.02.11	2380	98,09	-3,08	
1975.02.12	2280	97,93	-3,24	
1975.02.13	2190	97,82	-3,35	
1975.02.14	2150	97,74	-3,43	
1975.02.15	2120	97,72	-3,45	
1975.02.16	2070	97,64	-3,53	
1975.02.17	2040	97,61	-3,56	
1975.02.18	2020	97,58	-3,59	

1975.02.19	1970	97,52	-3,65
1975.02.20	1910	97,43	-3,74
1975.02.21	1870	97,36	-3,81
1975.02.22	1830	97,30	-3,87
1975.02.23	1820	97,29	-3,88
1975.02.24	1800	97,27	-3,90
1975.02.25	1780	97,22	-3,95
1975.02.26	1750	97,20	-3,97
1975.02.27	1690	97,11	-4,06
1975.02.28	1670	97,06	-4,11
1975.03.01	1660	97,05	-4,12
1975.03.02	1630	97,02	-4,15
1975.03.03	1650	97,03	-4,14
1975.03.04	1620	96,98	-4,19
1975.03.05	1590	96,95	-4,22
1975.03.06	1580	96,91	-4,26
1975.03.07	1620	96,96	-4,21
1975.03.08	1690	97,08	-4,09
1975.03.09	1730	97,16	-4,01
1975.03.10	1750	97,18	-3,99
1975.03.11	1740	97,17	-4,00
1975.03.12	1730	97,17	-4,00
1975.03.13	1750	97,17	-4,00
1975.03.14	1750	97,17	-4,00
1975.03.15	1830	97,28	-3,89
1975.03.16	1910	97,38	-3,79
1975.03.17	2030	97,56	-3,61
1975.03.18	2070	97,64	-3,53
1975.03.19	2040	97,60	-3,57
1975.03.20	2000	97,55	-3,62
1975.03.21	2020	97,56	-3,61
1975.03.22	2070	97,63	-3,54
1975.03.23	2130	97,74	-3,43
1975.03.24	2090	97,68	-3,49
1975.03.25	2000	97,56	-3,61
1975.03.26	1940	97,47	-3,70
1975.03.27	1890	97,40	-3,77
1975.03.28	1840	97,32	-3,85
1975.03.29	1870	97,36	-3,81
1975.03.30	1910	97,40	-3,77
1975.03.31	2020	97,53	-3,64
1975.04.01	2120	97,67	-3,50
1975.04.02	2190	97,78	-3,39
1975.04.03	2240	97,86	-3,31
1975.04.04	2240	97,87	-3,30
1975.04.05	2190	97,82	-3,35
1975.04.06	2150	97,75	-3,42
1975.04.07	2130	97,73	-3,44
1975.04.08	2100	97,68	-3,49
1975.04.09	2090	97,64	-3,53

1975.04.10	2150	97,72	-3,45
1975.04.11	2160	97,78	-3,39
1975.04.12	2160	97,73	-3,44
1975.04.13	2190	97,80	-3,37
1975.04.14	2180	97,78	-3,39
1975.04.15	2270	97,82	-3,35
1975.04.16	2650	98,26	-2,91
1975.04.17	3010	98,76	-2,41
1975.04.18	3240	99,02	-2,15
1975.04.19	3360	99,18	-1,99
1975.04.20	3660	99,24	-1,93
1975.04.21	3240	99,08	-2,09
1975.04.22	3070	98,90	-2,27
1975.04.23	2990	98,78	-2,39
1975.04.24	2990	98,77	-2,40
1975.04.25	3030	98,82	-2,35
1975.04.26	3070	98,86	-2,31
1975.04.27	3060	98,86	-2,31
1975.04.28	3040	98,84	-2,33
1975.04.29	2970	98,80	-2,37
1975.04.30	2800	98,62	-2,55
1975.05.01	2670	98,43	-2,74
1975.05.02	2590	98,30	-2,87
1975.05.03	2630	98,30	-2,87
1975.05.04	2790	98,54	-2,63
1975.05.05	2780	98,56	-2,61
1975.05.06	2740	98,48	-2,69
1975.05.07	2740	98,49	-2,68
1975.05.08	2700	98,44	-2,73
1975.05.09	2770	98,46	-2,71
1975.05.10	2950	98,68	-2,49
1975.05.11	3130	98,89	-2,28
1975.05.12	3280	99,09	-2,08
1975.05.13	3250	99,10	-2,07
1975.05.14	3170	98,98	-2,19
1975.05.15	3170	98,97	-2,20
1975.05.16	3150	98,98	-2,19
1975.05.17	3100	98,90	-2,27
1975.05.18	3100	98,89	-2,28
1975.05.19	3240	99,02	-2,15
1975.05.20	3390	99,20	-1,97
1975.05.21	3460	99,29	-1,88
1975.05.22	3550	99,36	-1,81
1975.05.23	3690	99,51	-1,66
1975.05.24	3760	99,60	-1,57
1975.05.25	3870	99,69	-1,48
1975.05.26	3930	99,81	-1,36
1975.05.27	3800	99,74	-1,43
1975.05.28	3540	99,43	-1,74
1975.05.29	3350	99,20	-1,97

1975.05.30	3290	99,11	-2,06
1975.05.31	3280	99,12	-2,05
1975.06.01	3220	99,02	-2,15
1975.06.02	3280	99,08	-2,09
1975.06.03	3320	99,13	-2,04
1975.06.04	3370	99,20	-1,97
1975.06.05	3370	99,23	-1,94
1975.06.06	3250	99,14	-2,03
1975.06.07	3010	98,86	-2,31
1975.06.08	2830	98,63	-2,54
1975.06.09	2680	98,47	-2,70
1975.06.10	2530	98,26	-2,91
1975.06.11	2490	98,14	-3,03
1975.06.12	2630	98,31	-2,86
1975.06.13	2720	98,44	-2,73
1975.06.14	2720	98,48	-2,69
1975.06.15	2680	98,41	-2,76
1975.06.16	2760	98,48	-2,69
1975.06.17	2820	98,55	-2,62
1975.06.18	2910	98,65	-2,52
1975.06.19	3060	98,82	-2,35
1975.06.20	3230	99,01	-2,16
1975.06.21	3410	99,25	-1,92
1975.06.22	3390	99,24	-1,93
1975.06.23	3340	99,18	-1,99
1975.06.24	3290	99,13	-2,04
1975.06.25	3270	99,08	-2,09
1975.06.26	3300	99,13	-2,04
1975.06.27	3400	99,20	-1,97
1975.06.28	3690	99,46	-1,71
1975.06.29	3860	99,74	-1,43
1975.06.30	3820	99,67	-1,50
1975.07.01	3850	99,68	-1,49
1975.07.02	3970	99,78	-1,39
1975.07.03	4380	100,11	-1,06
1975.07.04	5030	100,72	-0,45
1975.07.05	5750	101,34	0,17
1975.07.06	6560	102,02	0,85
1975.07.07	7140	102,52	1,35
1975.07.08	7290	102,72	1,55
1975.07.09	7230	102,71	1,54
1975.07.10	6980	102,54	1,37
1975.07.11	6510	102,23	1,06
1975.07.12	5900	101,72	0,55
1975.07.13	5370	101,23	0,06
1975.07.14	5060	100,91	-0,26
1975.07.15	4900	100,73	-0,44
1975.07.16	4810	100,68	-0,49
1975.07.17	4610	100,53	-0,64
1975.07.18	4350	100,22	-0,95

1975.07.19	4240	100,12	-1,05	
1975.07.20	4160	100,03	-1,14	
1975.07.21	4240	99,98	-1,19	
1975.07.22	4490	100,26	-0,91	
1975.07.23	4810	100,61	-0,56	
1975.07.24	4860	100,68	-0,49	
1975.07.25	4730	100,64	-0,53	
1975.07.26	4400	100,34	-0,83	
1975.07.27	4240	100,08	-1,09	
1975.07.28	4470	100,28	-0,89	
1975.07.29	4390	100,34	-0,83	
1975.07.30	4100	100,06	-1,11	
1975.07.31	3780	99,72	-1,45	
1975.08.01	3300	99,41	-1,76	
1975.08.02	3300	99,13	-2,04	1
1975.08.03	3130	98,98	-2,19	1
1975.08.04	3010	98,83	-2,34	1
1975.08.05	2870	98,68	-2,49	1
1975.08.06	2700	98,48	-2,69	1
1975.08.07	2600	98,34	-2,83	1
1975.08.08	2530	98,24	-2,93	1
1975.08.09	2480	98,18	-2,99	1
1975.08.10	2450	98,14	-3,03	1
1975.08.11	2420	98,10	-3,07	
1975.08.12	2320	98,01	-3,16	
1975.08.13	2220	97,86	-3,31	
1975.08.14	2200	97,78	-3,39	
1975.08.15	2270	97,88	-3,29	
1975.08.16	2390	98,04	-3,13	
1975.08.17	2420	98,15	-3,02	
1975.08.18	2320	97,98	-3,19	
1975.08.19	2310	97,96	-3,21	
1975.08.20	2240	97,88	-3,29	
1975.08.21	2300	97,91	-3,26	
1975.08.22	2420	98,11	-3,06	
1975.08.23	2400	98,10	-3,07	
1975.08.24	2300	97,96	-3,21	
1975.08.25	2230	97,94	-3,23	
1975.08.26	2260	97,89	-3,28	
1975.08.27	2570	97,93	-3,24	
1975.08.28	3040	98,62	-2,55	
1975.08.29	3760	99,50	-1,67	
1975.08.30	4060	99,89	-1,28	
1975.08.31	4050	99,97	-1,20	
1975.09.01	3780	99,74	-1,43	
1975.09.02	3440	99,37	-1,80	
1975.09.03	3080	98,98	-2,19	
1975.09.04	2840	98,66	-2,51	
1975.09.05	2650	98,42	-2,75	
1975.09.06	2570	98,28	-2,89	

1975.09.07	2590	98,30	-2,87
1975.09.08	2590	98,32	-2,85
1975.09.09	2520	98,26	-2,91
1975.09.10	2420	98,12	-3,05
1975.09.11	2380	98,06	-3,11
1975.09.12	2300	97,96	-3,21
1975.09.13	2250	97,90	-3,27
1975.09.14	2200	97,83	-3,34
1975.09.15	2160	97,74	-3,43
1975.09.16	2190	97,82	-3,35
1975.09.17	2190	97,81	-3,36
1975.09.18	2120	97,73	-3,44
1975.09.19	2040	97,60	-3,57
1975.09.20	2020	97,56	-3,61
1975.09.21	2000	97,56	-3,61
1975.09.22	1930	97,46	-3,71
1975.09.23	1870	97,36	-3,81
1975.09.24	1820	97,30	-3,87
1975.09.25	1750	97,20	-3,97
1975.09.26	1730	97,15	-4,02
1975.09.27	1710	97,14	-4,03
1975.09.28	1650	97,05	-4,12
1975.09.29	1630	97,02	-4,15
1975.09.30	1560	96,92	-4,25
1975.10.01	1520	96,84	-4,33
1975.10.02	1490	96,79	-4,38
1975.10.03	1490	96,78	-4,39
1975.10.04	1490	96,78	-4,39
1975.10.05	1470	96,77	-4,40
1975.10.06	1440	96,72	-4,45
1975.10.07	1410	96,66	-4,51
1975.10.08	1390	96,62	-4,55
1975.10.09	1360	96,60	-4,57
1975.10.10	1330	96,53	-4,64
1975.10.11	1340	96,54	-4,63
1975.10.12	1350	96,56	-4,61
1975.10.13	1320	96,52	-4,65
1975.10.14	1320	96,48	-4,69
1975.10.15	1330	96,54	-4,63
1975.10.16	1310	96,48	-4,69
1975.10.17	1360	96,53	-4,64
1975.10.18	1430	96,68	-4,49
1975.10.19	1450	96,72	-4,45
1975.10.20	1460	96,70	-4,47
1975.10.21	1530	96,82	-4,35
1975.10.22	1570	96,90	-4,27
1975.10.23	1610	96,98	-4,19
1975.10.24	1630	97,00	-4,17
1975.10.25	1620	97,01	-4,16
1975.10.26	1590	96,95	-4,22

1975.10.27	1500	96,83	-4,34
1975.10.28	1430	96,73	-4,44
1975.10.29	1360	96,62	-4,55
1975.10.30	1310	96,53	-4,64
1975.10.31	1270	96,42	-4,75
1975.11.01	1270	96,42	-4,75
1975.11.02	1250	96,39	-4,78
1975.11.03	1240	96,38	-4,79
1975.11.04	1210	96,32	-4,85
1975.11.05	1190	96,28	-4,89
1975.11.06	1170	96,26	-4,91
1975.11.07	1160	96,22	-4,95
1975.11.08	1180	96,26	-4,91
1975.11.09	1160	96,26	-4,91
1975.11.10	1130	96,18	-4,99
1975.11.11	1120	96,16	-5,01
1975.11.12	1120	96,16	-5,01
1975.11.13	1140	96,18	-4,99
1975.11.14	1120	96,17	-5,00
1975.11.15	1140	96,18	-4,99
1975.11.16	1150	96,22	-4,95
1975.11.17	1120	96,16	-5,01
1975.11.18	1130	96,16	-5,01
1975.11.19	1160	96,23	-4,94
1975.11.20	1170	96,23	-4,94
1975.11.21	1200	96,28	-4,89
1975.11.22	1250	96,36	-4,81
1975.11.23	1380	96,52	-4,65
1975.11.24	1540	96,84	-4,33
1975.11.25	1610	96,96	-4,21
1975.11.26	1620	97,00	-4,17
1975.11.27	1530	96,88	-4,29
1975.11.28	1440	96,73	-4,44
1975.11.29	1390	96,62	-4,55
1975.11.30	1370	96,60	-4,57
1975.12.01	1310	96,48	-4,69
1975.12.02	1300	96,46	-4,71
1975.12.03	1340	96,52	-4,65
1975.12.04	1410	96,62	-4,55
1975.12.05	1510	96,78	-4,39
1975.12.06	1560	96,89	-4,28
1975.12.07	1550	96,90	-4,27
1975.12.08	1510	96,84	-4,33
1975.12.09	1460	96,76	-4,41
1975.12.10	1440	96,71	-4,46
1975.12.11	1420	96,70	-4,47
1975.12.12	1380	96,60	-4,57
1975.12.13	1360	96,58	-4,59
1975.12.14	1340	96,56	-4,61
1975.12.15	1290	96,48	-4,69

1975.12.16	1260	96,40	-4,77
1975.12.17	1270	96,42	-4,75
1975.12.18	1270	96,43	-4,74
1975.12.19	1260	96,38	-4,79
1975.12.20	1310	96,48	-4,69
1975.12.21	1290	96,47	-4,70
1975.12.22	1250	96,42	-4,75
1975.12.23	1180	96,26	-4,91
1975.12.24	1160	96,23	-4,94
1975.12.25	1150	96,22	-4,95
1975.12.26	1130	96,22	-4,95
1975.12.27	1120	96,16	-5,01
1975.12.28	1110	96,14	-5,03
1975.12.29	1130	96,16	-5,01
1975.12.30	1200	96,27	-4,90
1975.12.31	1240	96,37	-4,80
1976.01.01	1240	96,36	-4,81
1976.01.02	1220	96,33	-4,84
1976.01.03	1200	96,31	-4,86
1976.01.04	1250	96,30	-4,87
1976.01.05	1510	96,66	-4,51
1976.01.06	1870	97,31	-3,86
1976.01.07	1890	97,39	-3,78
1976.01.08	1940	97,40	-3,77
1976.01.09	2240	97,84	-3,33
1976.01.10	2350	98,03	-3,14
1976.01.11	2220	97,86	-3,31
1976.01.12	2080	97,68	-3,49
1976.01.13	2160	97,65	-3,52
1976.01.14	2970	98,50	-2,67
1976.01.15	3690	99,52	-1,65
1976.01.16	3730	99,60	-1,57
1976.01.17	3680	99,56	-1,61
1976.01.18	3540	99,44	-1,73
1976.01.19	3350	99,22	-1,95
1976.01.20	3190	99,06	-2,11
1976.01.21	3030	98,88	-2,29
1976.01.22	2890	98,68	-2,49
1976.01.23	2850	98,58	-2,59
1976.01.24	2950	98,72	-2,45
1976.01.25	3200	98,96	-2,21
1976.01.26	3580	99,40	-1,77
1976.01.27	3530	99,40	-1,77
1976.01.28	3330	99,20	-1,97
1976.01.29	3150	99,04	-2,13
1976.01.30	2870	98,72	-2,45
1976.01.31	2630	98,40	-2,77
1976.02.01	2450	98,16	-3,01
1976.02.02	2320	97,98	-3,19
1976.02.03	2190	97,83	-3,34

1976.02.04	2100	97,68	-3,49
1976.02.05	2040	97,61	-3,56
1976.02.06	2010	97,56	-3,61
1976.02.07	1940	97,48	-3,69
1976.02.08	1910	97,42	-3,75
1976.02.09	1840	97,34	-3,83
1976.02.10	1790	97,28	-3,89
1976.02.11	1680	97,10	-4,07
1976.02.12	1610	96,99	-4,18
1976.02.13	1560	96,90	-4,27
1976.02.14	1580	96,90	-4,27
1976.02.15	1620	96,98	-4,19
1976.02.16	1650	97,03	-4,14
1976.02.17	1670	97,05	-4,12
1976.02.18	1650	97,04	-4,13
1976.02.19	1640	97,03	-4,14
1976.02.20	1630	96,99	-4,18
1976.02.21	1640	97,02	-4,15
1976.02.22	1640	97,03	-4,14
1976.02.23	1590	96,96	-4,21
1976.02.24	1530	96,86	-4,31
1976.02.25	1530	96,85	-4,32
1976.02.26	1530	96,86	-4,31
1976.02.27	1510	96,78	-4,39
1976.02.28	1570	96,89	-4,28
1976.02.29	1630	96,98	-4,19
1976.03.01	1690	97,08	-4,09
1976.03.02	1730	97,14	-4,03
1976.03.03	1760	97,18	-3,99
1976.03.04	1800	97,24	-3,93
1976.03.05	1840	97,30	-3,87
1976.03.06	1860	97,36	-3,81
1976.03.07	1820	97,30	-3,87
1976.03.08	1770	97,26	-3,91
1976.03.09	1680	97,09	-4,08
1976.03.10	1620	97,00	-4,17
1976.03.11	1550	96,90	-4,27
1976.03.12	1520	96,84	-4,33
1976.03.13	1500	96,81	-4,36
1976.03.14	1460	96,76	-4,41
1976.03.15	1380	96,62	-4,55
1976.03.16	1350	96,56	-4,61
1976.03.17	1330	96,52	-4,65
1976.03.18	1340	96,53	-4,64
1976.03.19	1360	96,56	-4,61
1976.03.20	1380	96,61	-4,56
1976.03.21	1390	96,62	-4,55
1976.03.22	1390	96,62	-4,55
1976.03.23	1390	96,64	-4,53
1976.03.24	1370	96,60	-4,57

1976.03.25	1390	96,62	-4,55
1976.03.26	1380	96,61	-4,56
1976.03.27	1360	96,58	-4,59
1976.03.28	1360	96,56	-4,61
1976.03.29	1380	96,60	-4,57
1976.03.30	1410	96,64	-4,53
1976.03.31	1430	96,68	-4,49
1976.04.01	1500	96,76	-4,41
1976.04.02	1600	96,90	-4,27
1976.04.03	1780	97,15	-4,02
1976.04.04	1950	97,42	-3,75
1976.04.05	2130	97,64	-3,53
1976.04.06	2280	97,88	-3,29
1976.04.07	2390	98,05	-3,12
1976.04.08	2420	98,10	-3,07
1976.04.09	2420	98,10	-3,07
1976.04.10	2440	98,14	-3,03
1976.04.11	2370	98,08	-3,09
1976.04.12	2200	97,88	-3,29
1976.04.13	2010	97,60	-3,57
1976.04.14	1870	97,40	-3,77
1976.04.15	1780	97,24	-3,93
1976.04.16	1720	97,16	-4,01
1976.04.17	1690	97,11	-4,06
1976.04.18	1650	97,05	-4,12
1976.04.19	1630	97,00	-4,17
1976.04.20	1600	96,98	-4,19
1976.04.21	1580	96,92	-4,25
1976.04.22	1570	96,89	-4,28
1976.04.23	1630	96,98	-4,19
1976.04.24	1690	97,09	-4,08
1976.04.25	1720	97,13	-4,04
1976.04.26	1730	97,15	-4,02
1976.04.27	1770	97,18	-3,99
1976.04.28	1870	97,30	-3,87
1976.04.29	2020	97,49	-3,68
1976.04.30	2130	97,71	-3,46
1976.05.01	2090	97,69	-3,48
1976.05.02	1960	97,55	-3,62
1976.05.03	1840	97,34	-3,83
1976.05.04	1760	97,23	-3,94
1976.05.05	1680	97,10	-4,07
1976.05.06	1640	97,02	-4,15
1976.05.07	1650	97,03	-4,14
1976.05.08	1710	97,08	-4,09
1976.05.09	1840	97,28	-3,89
1976.05.10	1960	97,46	-3,71
1976.05.11	2040	97,57	-3,60
1976.05.12	2120	97,68	-3,49
1976.05.13	2180	97,78	-3,39

1976.05.14	2130	97,73	-3,44
1976.05.15	2120	97,68	-3,49
1976.05.16	2210	97,78	-3,39
1976.05.17	2250	97,92	-3,25
1976.05.18	2140	97,78	-3,39
1976.05.19	2000	97,57	-3,60
1976.05.20	1890	97,40	-3,77
1976.05.21	1850	97,33	-3,84
1976.05.22	1870	97,35	-3,82
1976.05.23	1900	97,38	-3,79
1976.05.24	2070	97,53	-3,64
1976.05.25	2400	97,96	-3,21
1976.05.26	2660	98,37	-2,80
1976.05.27	2650	98,44	-2,73
1976.05.28	2500	98,24	-2,93
1976.05.29	2410	98,08	-3,09
1976.05.30	2520	98,18	-2,99
1976.05.31	2590	98,36	-2,81
1976.06.01	2410	98,13	-3,04
1976.06.02	2290	97,93	-3,24
1976.06.03	2570	98,10	-3,07
1976.06.04	3210	98,88	-2,29
1976.06.05	3720	99,44	-1,73
1976.06.06	4110	99,93	-1,24
1976.06.07	4090	100,03	-1,14
1976.06.08	3790	99,74	-1,43
1976.06.09	3380	99,32	-1,85
1976.06.10	2950	98,82	-2,35
1976.06.11	2750	98,56	-2,61
1976.06.12	2590	98,34	-2,83
1976.06.13	2540	98,25	-2,92
1976.06.14	2530	98,23	-2,94
1976.06.15	2500	98,23	-2,94
1976.06.16	2440	98,16	-3,01
1976.06.17	2350	98,01	-3,16
1976.06.18	2340	97,98	-3,19
1976.06.19	2360	98,00	-3,17
1976.06.20	2380	98,06	-3,11
1976.06.21	2220	97,91	-3,26
1976.06.22	2040	97,64	-3,53
1976.06.23	1940	97,48	-3,69
1976.06.24	1900	97,40	-3,77
1976.06.25	1890	97,40	-3,77
1976.06.26	1830	97,33	-3,84
1976.06.27	1790	97,26	-3,91
1976.06.28	1730	97,18	-3,99
1976.06.29	1670	97,08	-4,09
1976.06.30	1580	96,94	-4,23
1976.07.01	1510	96,86	-4,31
1976.07.02	1460	96,74	-4,43

1976.07.03	1450	96,72	-4,45
1976.07.04	1430	96,70	-4,47
1976.07.05	1400	96,66	-4,51
1976.07.06	1350	96,58	-4,59
1976.07.07	1310	96,48	-4,69
1976.07.08	1290	96,46	-4,71
1976.07.09	1250	96,39	-4,78
1976.07.10	1260	96,40	-4,77
1976.07.11	1240	96,39	-4,78
1976.07.12	1210	96,33	-4,84
1976.07.13	1180	96,26	-4,91
1976.07.14	1200	96,30	-4,87
1976.07.15	1170	96,24	-4,93
1976.07.16	1160	96,22	-4,95
1976.07.17	1190	96,28	-4,89
1976.07.18	1180	96,28	-4,89
1976.07.19	1150	96,21	-4,96
1976.07.20	1130	96,18	-4,99
1976.07.21	1120	96,17	-5,00
1976.07.22	1130	96,16	-5,01
1976.07.23	1170	96,22	-4,95
1976.07.24	1240	96,34	-4,83
1976.07.25	1350	96,50	-4,67
1976.07.26	1580	96,82	-4,35
1976.07.27	1800	97,24	-3,93
1976.07.28	1830	97,25	-3,92
1976.07.29	2120	97,58	-3,59
1976.07.30	2290	97,90	-3,27
1976.07.31	2420	98,03	-3,14
1976.08.01	2490	98,24	-2,93
1976.08.02	2350	98,08	-3,09
1976.08.03	2100	97,75	-3,42
1976.08.04	2000	97,54	-3,63
1976.08.05	2000	97,56	-3,61
1976.08.06	1910	97,46	-3,71
1976.08.07	1890	97,34	-3,83
1976.08.08	2130	97,64	-3,53
1976.08.09	2160	97,80	-3,37
1976.08.10	1970	97,59	-3,58
1976.08.11	1760	97,25	-3,92
1976.08.12	1640	97,06	-4,11
1976.08.13	1600	96,92	-4,25
1976.08.14	1690	97,06	-4,11
1976.08.15	1730	97,15	-4,02
1976.08.16	1730	97,15	-4,02
1976.08.17	1730	97,16	-4,01
1976.08.18	1640	97,06	-4,11
1976.08.19	1580	96,93	-4,24
1976.08.20	1620	96,96	-4,21
1976.08.21	1650	97,04	-4,13

1976.08.22	1650	97,02	-4,15
1976.08.23	1760	97,12	-4,05
1976.08.24	2120	97,55	-3,62
1976.08.25	2330	98,00	-3,17
1976.08.26	2150	97,81	-3,36
1976.08.27	1920	97,51	-3,66
1976.08.28	1750	97,23	-3,94
1976.08.29	1620	97,04	-4,13
1976.08.30	1510	96,86	-4,31
1976.08.31	1450	96,74	-4,43
1976.09.01	1410	96,67	-4,50
1976.09.02	1390	96,63	-4,54
1976.09.03	1400	96,63	-4,54
1976.09.04	1540	96,76	-4,41
1976.09.05	1830	97,20	-3,97
1976.09.06	2000	97,50	-3,67
1976.09.07	2180	97,73	-3,44
1976.09.08	2340	97,96	-3,21
1976.09.09	2330	98,03	-3,14
1976.09.10	2140	97,80	-3,37
1976.09.11	1970	97,55	-3,62
1976.09.12	1860	97,36	-3,81
1976.09.13	1790	97,26	-3,91
1976.09.14	1790	97,24	-3,93
1976.09.15	1780	97,23	-3,94
1976.09.16	1730	97,17	-4,00
1976.09.17	1800	97,24	-3,93
1976.09.18	1890	97,36	-3,81
1976.09.19	1970	97,49	-3,68
1976.09.20	2020	97,54	-3,63
1976.09.21	2180	97,72	-3,45
1976.09.22	2300	97,94	-3,23
1976.09.23	2170	97,84	-3,33
1976.09.24	1970	97,56	-3,61
1976.09.25	1840	97,34	-3,83
1976.09.26	1730	97,20	-3,97
1976.09.27	1600	97,00	-4,17
1976.09.28	1510	96,86	-4,31
1976.09.29	1440	96,72	-4,45
1976.09.30	1370	96,59	-4,58
1976.10.01	1390	96,60	-4,57
1976.10.02	1440	96,68	-4,49
1976.10.03	1630	96,93	-4,24
1976.10.04	1740	97,20	-3,97
1976.10.05	1690	97,12	-4,05
1976.10.06	1590	96,98	-4,19
1976.10.07	1530	96,86	-4,31
1976.10.08	1550	96,87	-4,30
1976.10.09	1560	96,90	-4,27
1976.10.10	1530	96,86	-4,31

1976.10.11	1470	96,79	-4,38
1976.10.12	1430	96,68	-4,49
1976.10.13	1380	96,63	-4,54
1976.10.14	1320	96,52	-4,65
1976.10.15	1290	96,46	-4,71
1976.10.16	1290	96,46	-4,71
1976.10.17	1320	96,50	-4,67
1976.10.18	1360	96,56	-4,61
1976.10.19	1480	96,72	-4,45
1976.10.20	1670	97,03	-4,14
1976.10.21	1700	97,14	-4,03
1976.10.22	1600	96,98	-4,19
1976.10.23	1530	96,86	-4,31
1976.10.24	1470	96,78	-4,39
1976.10.25	1410	96,68	-4,49
1976.10.26	1360	96,59	-4,58
1976.10.27	1310	96,50	-4,67
1976.10.28	1260	96,43	-4,74
1976.10.29	1220	96,33	-4,84
1976.10.30	1230	96,36	-4,81
1976.10.31	1250	96,38	-4,79
1976.11.01	1230	96,35	-4,82
1976.11.02	1260	96,37	-4,80
1976.11.03	1320	96,50	-4,67
1976.11.04	1340	96,54	-4,63
1976.11.05	1330	96,52	-4,65
1976.11.06	1310	96,50	-4,67
1976.11.07	1290	96,46	-4,71
1976.11.08	1250	96,40	-4,77
1976.11.09	1210	96,30	-4,87
1976.11.10	1240	96,37	-4,80
1976.11.11	1220	96,33	-4,84
1976.11.12	1220	96,33	-4,84
1976.11.13	1240	96,36	-4,81
1976.11.14	1280	96,43	-4,74
1976.11.15	1340	96,50	-4,67
1976.11.16	1440	96,66	-4,51
1976.11.17	1650	96,86	-4,31
1976.11.18	2060	97,58	-3,59
1976.11.19	2090	97,73	-3,44
1976.11.20	1960	97,54	-3,63
1976.11.21	1820	97,32	-3,85
1976.11.22	1710	97,14	-4,03
1976.11.23	1640	97,03	-4,14
1976.11.24	1590	96,96	-4,21
1976.11.25	1520	96,84	-4,33
1976.11.26	1510	96,82	-4,35
1976.11.27	1540	96,83	-4,34
1976.11.28	1590	96,93	-4,24
1976.11.29	1640	97,00	-4,17

1976.11.30	1650	97,05	-4,12
1976.12.01	1650	97,03	-4,14
1976.12.02	1670	97,05	-4,12
1976.12.03	1920	97,33	-3,84
1976.12.04	2530	97,98	-3,19
1976.12.05	3420	99,28	-1,89
1976.12.06	3400	99,32	-1,85
1976.12.07	3120	99,00	-2,17
1976.12.08	2900	98,74	-2,43
1976.12.09	2790	98,54	-2,63
1976.12.10	2740	98,52	-2,65
1976.12.11	2650	98,40	-2,77
1976.12.12	2590	98,32	-2,85
1976.12.13	2560	98,29	-2,88
1976.12.14	2490	98,21	-2,96
1976.12.15	2340	98,00	-3,17
1976.12.16	2180	97,82	-3,35
1976.12.17	2020	97,62	-3,55
1976.12.18	1960	97,52	-3,65
1976.12.19	1860	97,36	-3,81
1976.12.20	1760	97,23	-3,94
1976.12.21	1720	97,13	-4,04
1976.12.22	1760	97,20	-3,97
1976.12.23	1770	97,21	-3,96
1976.12.24	1790	97,23	-3,94
1976.12.25	1790	97,26	-3,91
1976.12.26	1730	97,17	-4,00
1976.12.27	1700	97,14	-4,03
1976.12.28	1600	96,98	-4,19
1976.12.29	1510	96,86	-4,31
1976.12.30	1440	96,73	-4,44
1976.12.31	1400	96,66	-4,51
1977.01.01	1330	96,56	-4,61
1977.01.02	1320	96,46	-4,71
1977.01.03	1400	96,65	-4,52
1977.01.04	1380	96,60	-4,57
1977.01.05	1380	96,60	-4,57
1977.01.06	1410	96,63	-4,54
1977.01.07	1460	96,72	-4,45
1977.01.08	1450	96,73	-4,44
1977.01.09	1390	96,63	-4,54
1977.01.10	1340	96,56	-4,61
1977.01.11	1320	96,51	-4,66
1977.01.12	1330	96,52	-4,65
1977.01.13	1330	96,52	-4,65
1977.01.14	1380	96,58	-4,59
1977.01.15	1440	96,68	-4,49
1977.01.16	1520	96,82	-4,35
1977.01.17	1480	96,78	-4,39
1977.01.18	1450	96,73	-4,44

1977.01.19	1420	96,68	-4,49
1977.01.20	1380	96,62	-4,55
1977.01.21	1350	96,56	-4,61
1977.01.22	1360	96,58	-4,59
1977.01.23	1350	96,58	-4,59
1977.01.24	1350	96,56	-4,61
1977.01.25	1330	96,53	-4,64
1977.01.26	1330	96,53	-4,64
1977.01.27	1350	96,55	-4,62
1977.01.28	1490	96,70	-4,47
1977.01.29	1880	97,24	-3,93
1977.01.30	2420	98,00	-3,17
1977.01.31	2840	98,55	-2,62
1977.02.01	3160	98,94	-2,23
1977.02.02	3130	99,00	-2,17
1977.02.03	2850	98,69	-2,48
1977.02.04	2660	98,43	-2,74
1977.02.05	2500	98,23	-2,94
1977.02.06	2340	98,03	-3,14
1977.02.07	2280	97,88	-3,29
1977.02.08	2730	98,18	-2,99
1977.02.09	3710	99,48	-1,69
1977.02.10	4140	99,93	-1,24
1977.02.11	4530	100,33	-0,84
1977.02.12	4680	100,50	-0,67
1977.02.13	5010	100,75	-0,42
1977.02.14	5370	101,08	-0,09
1977.02.15	5530	101,29	0,12
1977.02.16	5460	101,26	0,09
1977.02.17	5140	101,01	-0,16
1977.02.18	4700	100,62	-0,55
1977.02.19	4240	100,15	-1,02
1977.02.20	3870	99,78	-1,39
1977.02.21	3680	99,58	-1,59
1977.02.22	3520	99,38	-1,79
1977.02.23	3650	99,38	-1,79
1977.02.24	4120	99,90	-1,27
1977.02.25	4610	100,38	-0,79
1977.02.26	4790	100,63	-0,54
1977.02.27	4680	100,53	-0,64
1977.02.28	4760	100,58	-0,59
1977.03.01	4710	100,62	-0,55
1977.03.02	4510	100,42	-0,75
1977.03.03	4180	100,10	-1,07
1977.03.04	3880	99,79	-1,38
1977.03.05	3890	99,70	-1,47
1977.03.06	4240	100,01	-1,16
1977.03.07	4710	100,49	-0,68
1977.03.08	4810	100,68	-0,49
1977.03.09	4550	100,46	-0,71

1977.03.10	4220	100,14	-1,03	
1977.03.11	3980	99,88	-1,29	
1977.03.12	3820	99,70	-1,47	
1977.03.13	3740	99,60	-1,57	
1977.03.14	3710	99,56	-1,61	
1977.03.15	3650	99,52	-1,65	1
1977.03.16	3570	99,44	-1,73	1
1977.03.17	3460	99,32	-1,85	
1977.03.18	3360	99,22	-1,95	
1977.03.19	3220	99,07	-2,10	
1977.03.20	3130	98,96	-2,21	
1977.03.21	3080	98,89	-2,28	
1977.03.22	3030	98,84	-2,33	
1977.03.23	2940	98,74	-2,43	
1977.03.24	2880	98,66	-2,51	
1977.03.25	2850	98,62	-2,55	
1977.03.26	2890	98,66	-2,51	
1977.03.27	2900	98,67	-2,50	
1977.03.28	2920	98,70	-2,47	
1977.03.29	2950	98,74	-2,43	
1977.03.30	2910	98,70	-2,47	
1977.03.31	2970	98,74	-2,43	
1977.04.01	2960	98,76	-2,41	
1977.04.02	2850	98,63	-2,54	
1977.04.03	2770	98,54	-2,63	
1977.04.04	2740	98,49	-2,68	
1977.04.05	2770	98,50	-2,67	
1977.04.06	2800	98,56	-2,61	
1977.04.07	2820	98,57	-2,60	
1977.04.08	2820	98,59	-2,58	
1977.04.09	2800	98,56	-2,61	
1977.04.10	2910	98,64	-2,53	
1977.04.11	3150	98,90	-2,27	
1977.04.12	3320	99,13	-2,04	
1977.04.13	3270	99,12	-2,05	
1977.04.14	3110	98,96	-2,21	
1977.04.15	3110	98,85	-2,32	
1977.04.16	3590	99,31	-1,86	
1977.04.17	3730	99,61	-1,56	
1977.04.18	3610	99,48	-1,69	
1977.04.19	3480	99,36	-1,81	
1977.04.20	3300	99,16	-2,01	
1977.04.21	3200	99,02	-2,15	
1977.04.22	3180	99,00	-2,17	
1977.04.23	3100	98,92	-2,25	
1977.04.24	3040	98,86	-2,31	
1977.04.25	3110	98,89	-2,28	
1977.04.26	3230	99,00	-2,17	
1977.04.27	3390	99,18	-1,99	
1977.04.28	3480	99,31	-1,86	

1977.04.29	3550	99,36	-1,81
1977.04.30	3690	99,50	-1,67
1977.05.01	3740	99,58	-1,59
1977.05.02	3830	99,66	-1,51
1977.05.03	3960	99,80	-1,37
1977.05.04	4050	99,89	-1,28
1977.05.05	4070	99,93	-1,24
1977.05.06	4000	99,88	-1,29
1977.05.07	3990	99,84	-1,33
1977.05.08	3980	99,86	-1,31
1977.05.09	3860	99,76	-1,41
1977.05.10	3680	99,58	-1,59
1977.05.11	3500	99,38	-1,79
1977.05.12	3310	99,20	-1,97
1977.05.13	3110	98,96	-2,21
1977.05.14	2960	98,78	-2,39
1977.05.15	2900	98,66	-2,51
1977.05.16	2950	98,71	-2,46
1977.05.17	3010	98,79	-2,38
1977.05.18	2940	98,76	-2,41
1977.05.19	2850	98,63	-2,54
1977.05.20	2800	98,57	-2,60
1977.05.21	2780	98,54	-2,63
1977.05.22	2770	98,50	-2,67
1977.05.23	2970	98,64	-2,53
1977.05.24	3100	98,92	-2,25
1977.05.25	3040	98,86	-2,31
1977.05.26	2900	98,70	-2,47
1977.05.27	2790	98,56	-2,61
1977.05.28	2740	98,48	-2,69
1977.05.29	2750	98,50	-2,67
1977.05.30	2740	98,50	-2,67
1977.05.31	2650	98,44	-2,73
1977.06.01	2540	98,30	-2,87
1977.06.02	2440	98,13	-3,04
1977.06.03	2410	98,08	-3,09
1977.06.04	2350	98,03	-3,14
1977.06.05	2260	97,92	-3,25
1977.06.06	2170	97,81	-3,36
1977.06.07	2070	97,68	-3,49
1977.06.08	1990	97,54	-3,63
1977.06.09	1980	97,50	-3,67
1977.06.10	2010	97,52	-3,65
1977.06.11	2070	97,63	-3,54
1977.06.12	2080	97,66	-3,51
1977.06.13	2090	97,64	-3,53
1977.06.14	2180	97,73	-3,44
1977.06.15	2290	97,92	-3,25
1977.06.16	2300	97,94	-3,23
1977.06.17	2380	97,98	-3,19

1977.06.18	2570	98,22	-2,95
1977.06.19	2640	98,38	-2,79
1977.06.20	2500	98,23	-2,94
1977.06.21	2290	97,98	-3,19
1977.06.22	2220	97,83	-3,34
1977.06.23	2270	97,90	-3,27
1977.06.24	2300	97,92	-3,25
1977.06.25	2380	98,02	-3,15
1977.06.26	2370	98,08	-3,09
1977.06.27	2280	97,96	-3,21
1977.06.28	2130	97,75	-3,42
1977.06.29	2330	97,82	-3,35
1977.06.30	2730	98,46	-2,71
1977.07.01	2700	98,50	-2,67
1977.07.02	2500	98,23	-2,94
1977.07.03	2500	98,16	-3,01
1977.07.04	2500	98,24	-2,93
1977.07.05	2360	98,06	-3,11
1977.07.06	2220	97,86	-3,31
1977.07.07	2160	97,76	-3,41
1977.07.08	2160	97,76	-3,41
1977.07.09	2160	97,80	-3,37
1977.07.10	2080	97,66	-3,51
1977.07.11	2040	97,61	-3,56
1977.07.12	2040	97,60	-3,57
1977.07.13	2000	97,56	-3,61
1977.07.14	1990	97,52	-3,65
1977.07.15	1980	97,52	-3,65
1977.07.16	1930	97,46	-3,71
1977.07.17	2000	97,50	-3,67
1977.07.18	2070	97,63	-3,54
1977.07.19	2070	97,67	-3,50
1977.07.20	2000	97,56	-3,61
1977.07.21	1930	97,46	-3,71
1977.07.22	1890	97,38	-3,79
1977.07.23	1900	97,36	-3,81
1977.07.24	2160	97,64	-3,53
1977.07.25	2220	97,88	-3,29
1977.07.26	2070	97,71	-3,46
1977.07.27	1870	97,40	-3,77
1977.07.28	1810	97,26	-3,91
1977.07.29	1870	97,31	-3,86
1977.07.30	1910	97,42	-3,75
1977.07.31	1870	97,38	-3,79
1977.08.01	1730	97,29	-3,88
1977.08.02	1760	97,16	-4,01
1977.08.03	2020	97,60	-3,57
1977.08.04	3780	99,38	-1,79
1977.08.05	4590	100,30	-0,87
1977.08.06	5010	100,87	-0,30

1977.08.07	4750	100,77	-0,40
1977.08.08	3940	99,98	-1,19
1977.08.09	3310	99,23	-1,94
1977.08.10	2870	98,68	-2,49
1977.08.11	2650	98,41	-2,76
1977.08.12	2680	98,34	-2,83
1977.08.13	3070	98,76	-2,41
1977.08.14	3320	99,15	-2,02
1977.08.15	3210	99,08	-2,09
1977.08.16	3020	98,85	-2,32
1977.08.17	2830	98,63	-2,54
1977.08.18	2660	98,46	-2,71
1977.08.19	2520	98,24	-2,93
1977.08.20	2400	98,10	-3,07
1977.08.21	2360	97,98	-3,19
1977.08.22	2590	98,26	-2,91
1977.08.23	2730	98,46	-2,71
1977.08.24	2840	98,58	-2,59
1977.08.25	3370	99,19	-1,98
1977.08.26	3480	99,31	-1,86
1977.08.27	3460	99,31	-1,86
1977.08.28	3300	99,19	-1,98
1977.08.29	3040	98,91	-2,26
1977.08.30	2840	98,65	-2,52
1977.08.31	2650	98,61	-2,56
1977.09.01	2550	98,28	-2,89
1977.09.02	2490	98,18	-2,99
1977.09.03	2470	98,18	-2,99
1977.09.04	2410	98,10	-3,07
1977.09.05	2300	97,94	-3,23
1977.09.06	2220	97,83	-3,34
1977.09.07	2340	97,96	-3,21
1977.09.08	2370	98,05	-3,12
1977.09.09	2300	97,96	-3,21
1977.09.10	2190	97,84	-3,33
1977.09.11	2130	97,72	-3,45
1977.09.12	2330	97,88	-3,29
1977.09.13	2440	98,15	-3,02
1977.09.14	2330	98,03	-3,14
1977.09.15	2190	97,85	-3,32
1977.09.16	2060	97,68	-3,49
1977.09.17	1960	97,50	-3,67
1977.09.18	1910	97,46	-3,71
1977.09.19	1840	97,34	-3,83
1977.09.20	1760	97,23	-3,94
1977.09.21	1700	97,12	-4,05
1977.09.22	1690	97,10	-4,07
1977.09.23	1710	97,12	-4,05
1977.09.24	1750	97,18	-3,99
1977.09.25	1750	97,18	-3,99

1977.09.26	1730	97,18	-3,99
1977.09.27	1650	97,06	-4,11
1977.09.28	1560	96,93	-4,24
1977.09.29	1520	96,84	-4,33
1977.09.30	1500	96,81	-4,36
1977.10.01	1490	96,79	-4,38
1977.10.02	1440	96,72	-4,45
1977.10.03	1380	96,63	-4,54
1977.10.04	1330	96,54	-4,63
1977.10.05	1320	96,50	-4,67
1977.10.06	1350	96,54	-4,63
1977.10.07	1360	96,56	-4,61
1977.10.08	1380	96,60	-4,57
1977.10.09	1380	96,60	-4,57
1977.10.10	1360	96,58	-4,59
1977.10.11	1330	96,53	-4,64
1977.10.12	1300	96,48	-4,69
1977.10.13	1350	96,51	-4,66
1977.10.14	1480	96,73	-4,44
1977.10.15	1490	96,80	-4,37
1977.10.16	1460	96,76	-4,41
1977.10.17	1410	96,68	-4,49
1977.10.18	1350	96,56	-4,61
1977.10.19	1320	96,52	-4,65
1977.10.20	1290	96,46	-4,71
1977.10.21	1260	96,42	-4,75
1977.10.22	1250	96,38	-4,79
1977.10.23	1250	96,39	-4,78
1977.10.24	1240	96,37	-4,80
1977.10.25	1200	96,33	-4,84
1977.10.26	1180	96,26	-4,91
1977.10.27	1160	96,23	-4,94
1977.10.28	1160	96,22	-4,95
1977.10.29	1160	96,23	-4,94
1977.10.30	1170	96,23	-4,94
1977.10.31	1180	96,26	-4,91
1977.11.01	1180	96,28	-4,89
1977.11.02	1180	96,26	-4,91
1977.11.03	1190	96,28	-4,89
1977.11.04	1220	96,32	-4,85
1977.11.05	1270	96,41	-4,76
1977.11.06	1440	96,63	-4,54
1977.11.07	1640	96,98	-4,19
1977.11.08	1650	97,04	-4,13
1977.11.09	1600	96,98	-4,19
1977.11.10	1540	96,88	-4,29
1977.11.11	1490	96,80	-4,37
1977.11.12	1510	96,80	-4,37
1977.11.13	1510	96,83	-4,34
1977.11.14	1490	96,78	-4,39

1977.11.15	1460	96,75	-4,42
1977.11.16	1420	96,68	-4,49
1977.11.17	1470	96,72	-4,45
1977.11.18	1720	97,08	-4,09
1977.11.19	1860	97,32	-3,85
1977.11.20	1890	97,38	-3,79
1977.11.21	1870	97,39	-3,78
1977.11.22	1780	97,23	-3,94
1977.11.23	1730	97,19	-3,98
1977.11.24	1670	97,08	-4,09
1977.11.25	1640	97,03	-4,14
1977.11.26	1610	96,98	-4,19
1977.11.27	1630	97,00	-4,17
1977.11.28	1610	96,99	-4,18
1977.11.29	1600	96,96	-4,21
1977.11.30	1560	96,92	-4,25
1977.12.01	1550	96,88	-4,29
1977.12.02	1530	96,86	-4,31
1977.12.03	1510	96,83	-4,34
1977.12.04	1470	96,78	-4,39
1977.12.05	1400	96,66	-4,51
1977.12.06	1340	96,56	-4,61
1977.12.07	1300	96,48	-4,69
1977.12.08	1300	96,50	-4,67
1977.12.09	1290	96,44	-4,73
1977.12.10	1320	96,49	-4,68
1977.12.11	1300	96,48	-4,69
1977.12.12	1330	96,51	-4,66
1977.12.13	1360	96,58	-4,59
1977.12.14	1350	96,56	-4,61
1977.12.15	1350	96,56	-4,61
1977.12.16	1420	96,63	-4,54
1977.12.17	1560	96,88	-4,29
1977.12.18	1610	96,98	-4,19
1977.12.19	1600	96,98	-4,19
1977.12.20	1530	96,88	-4,29
1977.12.21	1470	96,78	-4,39
1977.12.22	1420	96,68	-4,49
1977.12.23	1390	96,63	-4,54
1977.12.24	1380	96,62	-4,55
1977.12.25	1360	96,60	-4,57
1977.12.26	1350	96,48	-4,69
1977.12.27	1620	96,74	-4,43
1977.12.28	2300	97,88	-3,29
1977.12.29	2410	98,10	-3,07
1977.12.30	2370	98,03	-3,14
1977.12.31	2380	98,05	-3,12
1978.01.01	2240	97,90	-3,27
1978.01.02	2120	97,73	-3,44
1978.01.03	2030	97,60	-3,57

1978.01.04	1920	97,47	-3,70
1978.01.05	1800	97,29	-3,88
1978.01.06	1790	97,22	-3,95
1978.01.07	1820	97,29	-3,88
1978.01.08	1780	97,24	-3,93
1978.01.09	1730	97,17	-4,00
1978.01.10	1650	97,06	-4,11
1978.01.11	1580	96,96	-4,21
1978.01.12	1510	96,82	-4,35
1978.01.13	1550	96,86	-4,31
1978.01.14	1580	96,94	-4,23
1978.01.15	1540	96,88	-4,29
1978.01.16	1490	96,82	-4,35
1978.01.17	1440	96,72	-4,45
1978.01.18	1420	96,68	-4,49
1978.01.19	1410	96,67	-4,50
1978.01.20	1420	96,67	-4,50
1978.01.21	1450	96,73	-4,44
1978.01.22	1420	96,68	-4,49
1978.01.23	1390	96,62	-4,55
1978.01.24	1350	96,57	-4,60
1978.01.25	1350	96,56	-4,61
1978.01.26	1330	96,54	-4,63
1978.01.27	1330	96,50	-4,67
1978.01.28	1390	96,62	-4,55
1978.01.29	1400	96,62	-4,55
1978.01.30	1500	96,77	-4,40
1978.01.31	1520	96,83	-4,34
1978.02.01	1530	96,86	-4,31
1978.02.02	1470	96,78	-4,39
1978.02.03	1450	96,72	-4,45
1978.02.04	1450	96,72	-4,45
1978.02.05	1460	96,73	-4,44
1978.02.06	1460	96,75	-4,42
1978.02.07	1450	96,72	-4,45
1978.02.08	1450	96,72	-4,45
1978.02.09	1420	96,69	-4,48
1978.02.10	1380	96,62	-4,55
1978.02.11	1370	96,59	-4,58
1978.02.12	1350	96,56	-4,61
1978.02.13	1330	96,52	-4,65
1978.02.14	1330	96,53	-4,64
1978.02.15	1290	96,49	-4,68
1978.02.16	1250	96,38	-4,79
1978.02.17	1240	96,36	-4,81
1978.02.18	1250	96,38	-4,79
1978.02.19	1250	96,38	-4,79
1978.02.20	1230	96,36	-4,81
1978.02.21	1210	96,33	-4,84
1978.02.22	1180	96,28	-4,89

1978.02.23	1140	96,18	-4,99
1978.02.24	1150	96,18	-4,99
1978.02.25	1190	96,28	-4,89
1978.02.26	1210	96,30	-4,87
1978.02.27	1250	96,39	-4,78
1978.02.28	1450	96,58	-4,59
1978.03.01	1810	97,15	-4,02
1978.03.02	2280	97,83	-3,34
1978.03.03	2590	98,25	-2,92
1978.03.04	2800	98,53	-2,64
1978.03.05	2960	98,73	-2,44
1978.03.06	3100	98,88	-2,29
1978.03.07	3160	98,99	-2,18
1978.03.08	3130	98,96	-2,21
1978.03.09	3050	98,86	-2,31
1978.03.10	2970	98,78	-2,39
1978.03.11	2870	98,65	-2,52
1978.03.12	2770	98,55	-2,62
1978.03.13	2670	98,42	-2,75
1978.03.14	2620	98,33	-2,84
1978.03.15	2650	98,38	-2,79
1978.03.16	2620	98,33	-2,84
1978.03.17	2610	98,33	-2,84
1978.03.18	2630	98,34	-2,83
1978.03.19	2610	98,34	-2,83
1978.03.20	2570	98,29	-2,88
1978.03.21	2500	98,22	-2,95
1978.03.22	2440	98,13	-3,04
1978.03.23	2470	98,13	-3,04
1978.03.24	2750	98,45	-2,72
1978.03.25	2900	98,65	-2,52
1978.03.26	2970	98,75	-2,42
1978.03.27	2990	98,78	-2,39
1978.03.28	2920	98,71	-2,46
1978.03.29	2850	98,64	-2,53
1978.03.30	2770	98,52	-2,65
1978.03.31	2900	98,65	-2,52
1978.04.01	3040	98,80	-2,37
1978.04.02	3160	98,96	-2,21
1978.04.03	3210	99,04	-2,13
1978.04.04	3160	98,98	-2,19
1978.04.05	3060	98,88	-2,29
1978.04.06	2960	98,76	-2,41
1978.04.07	2850	98,64	-2,53
1978.04.08	2750	98,52	-2,65
1978.04.09	2630	98,38	-2,79
1978.04.10	2520	98,26	-2,91
1978.04.11	2410	98,12	-3,05
1978.04.12	2280	97,94	-3,23
1978.04.13	2180	97,79	-3,38

1978.04.14	2210	97,81	-3,36
1978.04.15	2350	97,95	-3,22
1978.04.16	2590	98,26	-2,91
1978.04.17	2700	98,44	-2,73
1978.04.18	2600	98,36	-2,81
1978.04.19	2440	98,15	-3,02
1978.04.20	2350	98,01	-3,16
1978.04.21	2300	97,96	-3,21
1978.04.22	2250	97,88	-3,29
1978.04.23	2210	97,83	-3,34
1978.04.24	2210	97,82	-3,35
1978.04.25	2150	97,75	-3,42
1978.04.26	2120	97,71	-3,46
1978.04.27	2090	97,67	-3,50
1978.04.28	2090	97,65	-3,52
1978.04.29	2130	97,71	-3,46
1978.04.30	2140	97,72	-3,45
1978.05.01	2210	97,79	-3,38
1978.05.02	2340	97,95	-3,22
1978.05.03	2390	98,06	-3,11
1978.05.04	2450	98,08	-3,09
1978.05.05	2520	98,22	-2,95
1978.05.06	2510	98,22	-2,95
1978.05.07	2470	98,17	-3,00
1978.05.08	2430	98,08	-3,09
1978.05.09	2540	98,21	-2,96
1978.05.10	2670	98,36	-2,81
1978.05.11	2890	98,54	-2,63
1978.05.12	3310	99,02	-2,15
1978.05.13	3600	99,41	-1,76
1978.05.14	3630	99,51	-1,66
1978.05.15	3510	99,42	-1,75
1978.05.16	3310	99,20	-1,97
1978.05.17	3100	98,95	-2,22
1978.05.18	2940	98,77	-2,40
1978.05.19	2780	98,56	-2,61
1978.05.20	2700	98,46	-2,71
1978.05.21	2630	98,35	-2,82
1978.05.22	2740	98,42	-2,75
1978.05.23	2960	98,70	-2,47
1978.05.24	3120	98,88	-2,29
1978.05.25	3350	99,13	-2,04
1978.05.26	3410	99,26	-1,91
1978.05.27	3300	99,18	-1,99
1978.05.28	3170	99,02	-2,15
1978.05.29	3190	98,98	-2,19
1978.05.30	3200	99,03	-2,14
1978.05.31	3110	98,97	-2,20
1978.06.01	3080	98,88	-2,29
1978.06.02	3080	98,88	-2,29

1978.06.03	3040	98,86	-2,31
1978.06.04	2990	98,78	-2,39
1978.06.05	2960	98,76	-2,41
1978.06.06	2920	98,71	-2,46
1978.06.07	2920	98,68	-2,49
1978.06.08	2970	98,74	-2,43
1978.06.09	3030	98,82	-2,35
1978.06.10	3080	98,83	-2,34
1978.06.11	3270	99,08	-2,09
1978.06.12	3280	99,12	-2,05
1978.06.13	3260	99,08	-2,09
1978.06.14	3240	99,08	-2,09
1978.06.15	3130	99,01	-2,16
1978.06.16	2960	98,82	-2,35
1978.06.17	2790	98,60	-2,57
1978.06.18	2540	98,30	-2,87
1978.06.19	2360	98,07	-3,10
1978.06.20	2250	97,88	-3,29
1978.06.21	2300	97,93	-3,24
1978.06.22	2320	97,97	-3,20
1978.06.23	2330	97,97	-3,20
1978.06.24	2270	97,93	-3,24
1978.06.25	2190	97,82	-3,35
1978.06.26	2180	97,72	-3,45
1978.06.27	2390	97,96	-3,21
1978.06.28	2630	98,36	-2,81
1978.06.29	2600	98,36	-2,81
1978.06.30	2490	98,20	-2,97
1978.07.01	2420	98,10	-3,07
1978.07.02	2380	98,10	-3,07
1978.07.03	2250	97,92	-3,25
1978.07.04	2220	97,80	-3,37
1978.07.05	2360	97,96	-3,21
1978.07.06	2460	98,10	-3,07
1978.07.07	2760	98,31	-2,86
1978.07.08	3500	99,19	-1,98
1978.07.09	3710	99,58	-1,59
1978.07.10	3730	99,58	-1,59
1978.07.11	3400	99,29	-1,88
1978.07.12	3400	99,24	-1,93
1978.07.13	3590	99,45	-1,72
1978.07.14	3520	99,38	-1,79
1978.07.15	3460	99,33	-1,84
1978.07.16	3350	99,23	-1,94
1978.07.17	3200	99,06	-2,11
1978.07.18	3100	98,94	-2,23
1978.07.19	2980	98,79	-2,38
1978.07.20	2790	98,57	-2,60
1978.07.21	2810	98,48	-2,69
1978.07.22	2920	98,83	-2,34

1978.07.23	3150	98,96	-2,21
1978.07.24	3180	98,96	-2,21
1978.07.25	3160	99,02	-2,15
1978.07.26	2920	98,78	-2,39
1978.07.27	2730	98,46	-2,71
1978.07.28	2470	98,21	-2,96
1978.07.29	2340	98,03	-3,14
1978.07.30	2280	97,91	-3,26
1978.07.31	2250	97,88	-3,29
1978.08.01	2150	97,78	-3,39
1978.08.02	2070	97,66	-3,51
1978.08.03	2030	97,59	-3,58
1978.08.04	1990	97,52	-3,65
1978.08.05	2020	97,56	-3,61
1978.08.06	2050	97,62	-3,55
1978.08.07	2020	97,58	-3,59
1978.08.08	1980	97,52	-3,65
1978.08.09	1960	97,48	-3,69
1978.08.10	2010	97,46	-3,71
1978.08.11	2380	97,86	-3,31
1978.08.12	2700	98,40	-2,77
1978.08.13	2830	98,56	-2,61
1978.08.14	2890	98,68	-2,49
1978.08.15	2840	98,66	-2,51
1978.08.16	2630	98,40	-2,77
1978.08.17	2370	98,08	-3,09
1978.08.18	2210	97,88	-3,29
1978.08.19	2130	97,66	-3,51
1978.08.20	2250	97,86	-3,31
1978.08.21	2290	97,93	-3,24
1978.08.22	2180	97,88	-3,29
1978.08.23	2030	97,61	-3,56
1978.08.24	1910	97,44	-3,73
1978.08.25	1840	97,36	-3,81
1978.08.26	1780	97,24	-3,93
1978.08.27	1720	97,16	-4,01
1978.08.28	1670	97,08	-4,09
1978.08.29	1610	97,00	-4,17
1978.08.30	1550	96,89	-4,28
1978.08.31	1500	96,82	-4,35
1978.09.01	1470	96,76	-4,41
1978.09.02	1470	96,74	-4,43
1978.09.03	1490	96,78	-4,39
1978.09.04	1520	96,82	-4,35
1978.09.05	1560	96,86	-4,31
1978.09.06	1640	97,01	-4,16
1978.09.07	1640	97,03	-4,14
1978.09.08	1600	96,98	-4,19
1978.09.09	1550	96,89	-4,28
1978.09.10	1630	96,91	-4,26

1978.09.11	2270	97,64	-3,53
1978.09.12	2620	98,38	-2,79
1978.09.13	2540	98,31	-2,86
1978.09.14	2350	98,04	-3,13
1978.09.15	2360	97,96	-3,21
1978.09.16	2490	98,18	-2,99
1978.09.17	2460	98,15	-3,02
1978.09.18	2370	98,09	-3,08
1978.09.19	2180	97,84	-3,33
1978.09.20	1990	97,58	-3,59
1978.09.21	1830	97,34	-3,83
1978.09.22	1730	97,20	-3,97
1978.09.23	1650	97,07	-4,10
1978.09.24	1600	96,97	-4,20
1978.09.25	1610	96,94	-4,23
1978.09.26	1860	97,21	-3,96
1978.09.27	1990	97,54	-3,63
1978.09.28	1910	97,46	-3,71
1978.09.29	1800	97,30	-3,87
1978.09.30	1760	97,18	-3,99
1978.10.01	1890	97,31	-3,86
1978.10.02	2200	97,77	-3,40
1978.10.03	2360	97,98	-3,19
1978.10.04	2420	98,10	-3,07
1978.10.05	2360	98,06	-3,11
1978.10.06	2330	97,97	-3,20
1978.10.07	2390	98,06	-3,11
1978.10.08	2480	98,13	-3,04
1978.10.09	2570	98,28	-2,89
1978.10.10	2570	98,30	-2,87
1978.10.11	2420	98,13	-3,04
1978.10.12	2250	97,91	-3,26
1978.10.13	2090	97,68	-3,49
1978.10.14	2010	97,57	-3,60
1978.10.15	1910	97,45	-3,72
1978.10.16	1820	97,32	-3,85
1978.10.17	1720	97,18	-3,99
1978.10.18	1640	97,03	-4,14
1978.10.19	1610	96,98	-4,19
1978.10.20	1610	96,98	-4,19
1978.10.21	1630	96,99	-4,18
1978.10.22	1630	97,01	-4,16
1978.10.23	1600	96,98	-4,19
1978.10.24	1550	96,89	-4,28
1978.10.25	1580	96,85	-4,32
1978.10.26	1820	97,20	-3,97
1978.10.27	1930	97,45	-3,72
1978.10.28	2050	97,50	-3,67
1978.10.29	2560	98,22	-2,95
1978.10.30	2640	98,40	-2,77

1978.10.31	2520	98,26	-2,91
1978.11.01	2410	98,12	-3,05
1978.11.02	2250	97,92	-3,25
1978.11.03	2100	97,74	-3,43
1978.11.04	2000	97,56	-3,61
1978.11.05	1910	97,45	-3,72
1978.11.06	1800	97,28	-3,89
1978.11.07	1720	97,16	-4,01
1978.11.08	1660	97,06	-4,11
1978.11.09	1630	97,02	-4,15
1978.11.10	1600	96,96	-4,21
1978.11.11	1580	96,93	-4,24
1978.11.12	1520	96,86	-4,31
1978.11.13	1460	96,76	-4,41
1978.11.14	1410	96,66	-4,51
1978.11.15	1390	96,63	-4,54
1978.11.16	1360	96,58	-4,59
1978.11.17	1350	96,56	-4,61
1978.11.18	1320	96,52	-4,65
1978.11.19	1330	96,51	-4,66
1978.11.20	1300	96,49	-4,68
1978.11.21	1270	96,43	-4,74
1978.11.22	1250	96,40	-4,77
1978.11.23	1250	96,38	-4,79
1978.11.24	1240	96,36	-4,81
1978.11.25	1250	96,37	-4,80
1978.11.26	1240	96,38	-4,79
1978.11.27	1180	96,28	-4,89
1978.11.28	1180	96,26	-4,91
1978.11.29	1200	96,29	-4,88
1978.11.30	1200	96,29	-4,88
1978.12.01	1210	96,31	-4,86
1978.12.02	1210	96,32	-4,85
1978.12.03	1220	96,33	-4,84
1978.12.04	1200	96,30	-4,87
1978.12.05	1170	96,25	-4,92
1978.12.06	1150	96,21	-4,96
1978.12.07	1130	96,18	-4,99
1978.12.08	1100	96,13	-5,04
1978.12.09	1090	96,09	-5,08
1978.12.10	1080	96,08	-5,09
1978.12.11	1110	96,10	-5,07
1978.12.12	1220	96,22	-4,95
1978.12.13	1490	96,70	-4,47
1978.12.14	1650	96,99	-4,18
1978.12.15	1720	97,13	-4,04
1978.12.16	1740	97,16	-4,01
1978.12.17	1750	97,20	-3,97
1978.12.18	1710	97,13	-4,04
1978.12.19	1660	97,08	-4,09

1978.12.20	1610	96,98	-4,19
1978.12.21	1560	96,92	-4,25
1978.12.22	1510	96,83	-4,34
1978.12.23	1480	96,78	-4,39
1978.12.24	1450	96,74	-4,43
1978.12.25	1410	96,68	-4,49
1978.12.26	1360	96,60	-4,57
1978.12.27	1300	96,50	-4,67
1978.12.28	1240	96,38	-4,79
1978.12.29	1250	96,35	-4,82
1978.12.30	1360	96,54	-4,63
1978.12.31	1470	96,71	-4,46
1979.01.01	1440	96,58	-4,59
1979.01.02	1730	97,10	-4,07
1979.01.03	1840	97,28	-3,89
1979.01.04	1940	97,46	-3,71
1979.01.05	1930	97,45	-3,72
1979.01.06	1820	97,26	-3,91
1979.01.07	1760	97,22	-3,95
1979.01.08	1670	97,14	-4,03
1979.01.09	1500	96,93	-4,24
1979.01.10	1420	96,76	-4,41
1979.01.11	1300	96,46	-4,71
1979.01.12	1340	96,58	-4,59
1979.01.13	1300	96,46	-4,71
1979.01.14	1350	96,58	-4,59
1979.01.15	1290	96,48	-4,69
1979.01.16	1280	96,42	-4,75
1979.01.17	1290	96,48	-4,69
1979.01.18	1250	96,41	-4,76
1979.01.19	1200	96,30	-4,87
1979.01.20	1200	96,30	-4,87
1979.01.21	1170	96,26	-4,91
1979.01.22	1150	96,21	-4,96
1979.01.23	1130	96,16	-5,01
1979.01.24	1150	96,20	-4,97
1979.01.25	1180	96,26	-4,91
1979.01.26	1200	96,30	-4,87
1979.01.27	1180	96,26	-4,91
1979.01.28	1180	96,26	-4,91
1979.01.29	1280	96,40	-4,77
1979.01.30	1400	96,56	-4,61
1979.01.31	1650	96,96	-4,21
1979.02.01	1800	97,26	-3,91
1979.02.02	1800	97,26	-3,91
1979.02.03	1760	97,22	-3,95
1979.02.04	1710	97,13	-4,04
1979.02.05	1720	97,10	-4,07
1979.02.06	1860	97,30	-3,87
1979.02.07	1940	97,43	-3,74

1979.02.08	2100	97,65	-3,52
1979.02.09	2180	97,79	-3,38
1979.02.10	2180	97,78	-3,39
1979.02.11	2310	97,92	-3,25
1979.02.12	2270	97,91	-3,26
1979.02.13	2270	97,91	-3,26
1979.02.14	2210	97,84	-3,33
1979.02.15	2250	97,85	-3,32
1979.02.16	2420	98,06	-3,11
1979.02.17	2600	98,27	-2,90
1979.02.18	2920	98,62	-2,55
1979.02.19	3170	98,92	-2,25
1979.02.20	3290	99,16	-2,01
1979.02.21	3120	98,98	-2,19
1979.02.22	2850	98,68	-2,49
1979.02.23	2560	98,34	-2,83
1979.02.24	2330	98,03	-3,14
1979.02.25	2180	97,82	-3,35
1979.02.26	2040	97,64	-3,53
1979.02.27	1940	97,48	-3,69
1979.02.28	1830	97,33	-3,84
1979.03.01	1780	97,22	-3,95
1979.03.02	1730	97,17	-4,00
1979.03.03	1680	97,08	-4,09
1979.03.04	1670	97,07	-4,10
1979.03.05	1650	97,05	-4,12
1979.03.06	1650	97,04	-4,13
1979.03.07	1660	97,04	-4,13
1979.03.08	1800	97,22	-3,95
1979.03.09	1980	97,47	-3,70
1979.03.10	2150	97,69	-3,48
1979.03.11	2270	97,89	-3,28
1979.03.12	2280	97,92	-3,25
1979.03.13	2270	97,90	-3,27
1979.03.14	2770	98,29	-2,88
1979.03.15	3900	99,60	-1,57
1979.03.16	4640	100,40	-0,77
1979.03.17	4890	100,74	-0,43
1979.03.18	4860	100,69	-0,48
1979.03.19	4780	100,63	-0,54
1979.03.20	4510	100,42	-0,75
1979.03.21	4080	100,00	-1,17
1979.03.22	3720	99,62	-1,55
1979.03.23	3540	99,41	-1,76
1979.03.24	3380	99,24	-1,93
1979.03.25	3210	99,08	-2,09
1979.03.26	3030	98,86	-2,31
1979.03.27	2860	98,67	-2,50
1979.03.28	2680	98,44	-2,73
1979.03.29	2590	98,31	-2,86

1979.03.30	2590	98,29	-2,88
1979.03.31	2680	98,39	-2,78
1979.04.01	2920	98,58	-2,59
1979.04.02	3330	99,09	-2,08
1979.04.03	3500	99,32	-1,85
1979.04.04	3490	99,35	-1,82
1979.04.05	3440	99,29	-1,88
1979.04.06	3350	99,20	-1,97
1979.04.07	3280	99,14	-2,03
1979.04.08	3260	99,04	-2,13
1979.04.09	3500	99,25	-1,92
1979.04.10	3630	99,50	-1,67
1979.04.11	3560	99,46	-1,71
1979.04.12	3440	99,30	-1,87
1979.04.13	3430	99,26	-1,91
1979.04.14	3510	99,33	-1,84
1979.04.15	3530	99,38	-1,79
1979.04.16	3490	99,34	-1,83
1979.04.17	3420	99,29	-1,88
1979.04.18	3310	99,20	-1,97
1979.04.19	3240	99,06	-2,11
1979.04.20	3240	99,06	-2,11
1979.04.21	3170	99,03	-2,14
1979.04.22	2990	98,82	-2,35
1979.04.23	2840	98,63	-2,54
1979.04.24	2660	98,44	-2,73
1979.04.25	2520	98,25	-2,92
1979.04.26	2460	98,14	-3,03
1979.04.27	2490	98,15	-3,02
1979.04.28	2650	98,32	-2,85
1979.04.29	2840	98,54	-2,63
1979.04.30	3260	98,94	-2,23
1979.05.01	3540	99,39	-1,78
1979.05.02	3400	99,28	-1,89
1979.05.03	3290	99,14	-2,03
1979.05.04	3290	99,08	-2,09
1979.05.05	3590	99,35	-1,82
1979.05.06	3750	99,64	-1,53
1979.05.07	3670	99,56	-1,61
1979.05.08	3450	99,36	-1,81
1979.05.09	3350	99,38	-1,79
1979.05.10	3010	98,86	-2,31
1979.05.11	2840	98,64	-2,53
1979.05.12	2730	98,50	-2,67
1979.05.13	2700	98,43	-2,74
1979.05.14	2750	98,43	-2,74
1979.05.15	3190	98,88	-2,29
1979.05.16	3330	99,18	-1,99
1979.05.17	3240	99,08	-2,09
1979.05.18	3190	99,01	-2,16

1979.05.19	3190	99,00	-2,17
1979.05.20	3190	99,00	-2,17
1979.05.21	3220	99,03	-2,14
1979.05.22	3280	99,08	-2,09
1979.05.23	3470	99,24	-1,93
1979.05.24	3630	99,48	-1,69
1979.05.25	3540	99,42	-1,75
1979.05.26	3420	99,28	-1,89
1979.05.27	3350	99,20	-1,97
1979.05.28	3260	99,13	-2,04
1979.05.29	3080	98,91	-2,26
1979.05.30	2930	98,74	-2,43
1979.05.31	2900	98,67	-2,50
1979.06.01	2900	98,67	-2,50
1979.06.02	2940	98,70	-2,47
1979.06.03	3010	98,79	-2,38
1979.06.04	3020	98,82	-2,35
1979.06.05	2940	98,75	-2,42
1979.06.06	2860	98,65	-2,52
1979.06.07	2770	98,55	-2,62
1979.06.08	2680	98,43	-2,74
1979.06.09	2690	98,42	-2,75
1979.06.10	2690	98,45	-2,72
1979.06.11	2630	98,37	-2,80
1979.06.12	2550	98,28	-2,89
1979.06.13	2490	98,19	-2,98
1979.06.14	2480	98,13	-3,04
1979.06.15	2620	98,29	-2,88
1979.06.16	2840	98,49	-2,68
1979.06.17	3110	98,89	-2,28
1979.06.18	3180	98,94	-2,23
1979.06.19	3460	99,19	-1,98
1979.06.20	4000	99,71	-1,46
1979.06.21	4620	100,33	-0,84
1979.06.22	5140	100,83	-0,34
1979.06.23	5570	101,23	0,06
1979.06.24	5830	101,53	0,36
1979.06.25	5780	101,55	0,38
1979.06.26	5320	101,24	0,07
1979.06.27	4640	100,64	-0,53
1979.06.28	4120	100,05	-1,12
1979.06.29	3920	99,81	-1,36
1979.06.30	3860	99,73	-1,44
1979.07.01	3740	99,65	-1,52
1979.07.02	3530	99,43	-1,74
1979.07.03	3320	99,21	-1,96
1979.07.04	3130	98,99	-2,18
1979.07.05	3000	98,80	-2,37
1979.07.06	2990	98,78	-2,39
1979.07.07	2920	98,73	-2,44

1979.07.08	2790	98,58	-2,59	
1979.07.09	2620	98,41	-2,76	
1979.07.10	2500	98,20	-2,97	
1979.07.11	2630	98,28	-2,89	
1979.07.12	2990	98,60	-2,57	
1979.07.13	3460	99,24	-1,93	
1979.07.14	3440	99,32	-1,85	
1979.07.15	3290	99,14	-2,03	
1979.07.16	3350	99,11	-2,06	
1979.07.17	3620	99,42	-1,75	
1979.07.18	3580	99,48	-1,69	
1979.07.19	3440	99,30	-1,87	
1979.07.20	3440	99,27	-1,90	
1979.07.21	3410	99,28	-1,89	1
1979.07.22	3240	99,12	-2,05	1
1979.07.23	3100	98,93	-2,24	1
1979.07.24	2940	98,78	-2,39	1
1979.07.25	2770	98,56	-2,61	
1979.07.26	2640	98,40	-2,77	
1979.07.27	2520	98,26	-2,91	
1979.07.28	2360	98,08	-3,09	
1979.07.29	2220	97,88	-3,29	
1979.07.30	2180	97,80	-3,37	
1979.07.31	2140	97,75	-3,42	
1979.08.01	2070	97,66	-3,51	
1979.08.02	2060	97,61	-3,56	
1979.08.03	2170	97,72	-3,45	
1979.08.04	2220	97,85	-3,32	
1979.08.05	2220	97,82	-3,35	
1979.08.06	2500	98,02	-3,15	
1979.08.07	2930	98,68	-2,49	
1979.08.08	2900	98,77	-2,40	
1979.08.09	2600	98,40	-2,77	
1979.08.10	2410	98,11	-3,06	
1979.08.11	2350	98,00	-3,17	
1979.08.12	2440	98,07	-3,10	
1979.08.13	2590	98,28	-2,89	
1979.08.14	2590	98,32	-2,85	
1979.08.15	2540	98,28	-2,89	
1979.08.16	2370	98,10	-3,07	
1979.08.17	2180	97,85	-3,32	
1979.08.18	2040	97,64	-3,53	
1979.08.19	1990	97,51	-3,66	
1979.08.20	2020	97,56	-3,61	
1979.08.21	2020	97,56	-3,61	
1979.08.22	1990	97,55	-3,62	
1979.08.23	1990	97,51	-3,66	
1979.08.24	2030	97,59	-3,58	
1979.08.25	2010	97,58	-3,59	
1979.08.26	2010	97,48	-3,69	

1979.08.27	2290	97,73	-3,44
1979.08.28	2620	98,32	-2,85
1979.08.29	2510	98,27	-2,90
1979.08.30	2360	98,06	-3,11
1979.08.31	2250	97,91	-3,26
1979.09.01	2160	97,80	-3,37
1979.09.02	2070	97,67	-3,50
1979.09.03	1980	97,55	-3,62
1979.09.04	1860	97,40	-3,77
1979.09.05	1730	97,20	-3,97
1979.09.06	1680	97,06	-4,11
1979.09.07	1750	97,13	-4,04
1979.09.08	1810	97,26	-3,91
1979.09.09	1770	97,25	-3,92
1979.09.10	1680	97,11	-4,06
1979.09.11	1580	96,96	-4,21
1979.09.12	1510	96,82	-4,35
1979.09.13	1500	96,80	-4,37
1979.09.14	1520	96,83	-4,34
1979.09.15	1510	96,83	-4,34
1979.09.16	1470	96,78	-4,39
1979.09.17	1470	96,75	-4,42
1979.09.18	1490	96,78	-4,39
1979.09.19	1460	96,76	-4,41
1979.09.20	1410	96,68	-4,49
1979.09.21	1390	96,64	-4,53
1979.09.22	1360	96,58	-4,59
1979.09.23	1360	96,56	-4,61
1979.09.24	1450	96,63	-4,54
1979.09.25	1710	97,02	-4,15
1979.09.26	2040	97,42	-3,75
1979.09.27	2670	98,30	-2,87
1979.09.28	2910	98,72	-2,45
1979.09.29	2830	98,62	-2,55
1979.09.30	2670	98,46	-2,71
1979.10.01	2450	98,18	-2,99
1979.10.02	2190	97,86	-3,31
1979.10.03	1990	97,56	-3,61
1979.10.04	1890	97,41	-3,76
1979.10.05	1800	97,28	-3,89
1979.10.06	1750	97,20	-3,97
1979.10.07	1670	97,08	-4,09
1979.10.08	1630	97,02	-4,15
1979.10.09	1540	96,89	-4,28
1979.10.10	1490	96,80	-4,37
1979.10.11	1460	96,73	-4,44
1979.10.12	1450	96,73	-4,44
1979.10.13	1420	96,68	-4,49
1979.10.14	1410	96,66	-4,51
1979.10.15	1360	96,60	-4,57

1979.10.16	1330	96,53	-4,64
1979.10.17	1320	96,50	-4,67
1979.10.18	1320	96,48	-4,69
1979.10.19	1410	96,65	-4,52
1979.10.20	1440	96,68	-4,49
1979.10.21	1510	96,80	-4,37
1979.10.22	1560	96,89	-4,28
1979.10.23	1520	96,86	-4,31
1979.10.24	1440	96,73	-4,44
1979.10.25	1390	96,62	-4,55
1979.10.26	1380	96,62	-4,55
1979.10.27	1350	96,58	-4,59
1979.10.28	1300	96,50	-4,67
1979.10.29	1270	96,42	-4,75
1979.10.30	1240	96,38	-4,79
1979.10.31	1230	96,35	-4,82
1979.11.01	1240	96,36	-4,81
1979.11.02	1220	96,33	-4,84
1979.11.03	1250	96,38	-4,79
1979.11.04	1220	96,34	-4,83
1979.11.05	1220	96,31	-4,86
1979.11.06	1220	96,33	-4,84
1979.11.07	1240	96,34	-4,83
1979.11.08	1260	96,38	-4,79
1979.11.09	1440	96,58	-4,59
1979.11.10	1990	97,38	-3,79
1979.11.11	2510	98,13	-3,04
1979.11.12	2770	98,48	-2,69
1979.11.13	2900	98,67	-2,50
1979.11.14	2830	98,63	-2,54
1979.11.15	2580	98,34	-2,83
1979.11.16	2390	98,09	-3,08
1979.11.17	2310	97,96	-3,21
1979.11.18	2390	98,01	-3,16
1979.11.19	2650	98,35	-2,82
1979.11.20	2700	98,43	-2,74
1979.11.21	2700	98,45	-2,72
1979.11.22	2690	98,42	-2,75
1979.11.23	2770	98,50	-2,67
1979.11.24	2720	98,48	-2,69
1979.11.25	2570	98,30	-2,87
1979.11.26	2420	98,14	-3,03
1979.11.27	2270	97,92	-3,25
1979.11.28	2130	97,76	-3,41
1979.11.29	2130	97,64	-3,53
1979.11.30	3270	98,85	-2,32
1979.12.01	4140	99,92	-1,25
1979.12.02	4160	100,11	-1,06
1979.12.03	3670	99,61	-1,56
1979.12.04	3330	99,20	-1,97

1979.12.05	3100	98,96	-2,21
1979.12.06	2880	98,69	-2,48
1979.12.07	2700	98,47	-2,70
1979.12.08	2590	98,32	-2,85
1979.12.09	2510	98,22	-2,95
1979.12.10	2500	98,21	-2,96
1979.12.11	2470	98,18	-2,99
1979.12.12	2420	98,08	-3,09
1979.12.13	2550	98,16	-3,01
1979.12.14	2850	98,56	-2,61
1979.12.15	3010	98,80	-2,37
1979.12.16	2990	98,80	-2,37
1979.12.17	2920	98,72	-2,45
1979.12.18	2870	98,66	-2,51
1979.12.19	2810	98,58	-2,59
1979.12.20	2800	98,54	-2,63
1979.12.21	2870	98,64	-2,53
1979.12.22	2830	98,60	-2,57
1979.12.23	2780	98,56	-2,61
1979.12.24	2750	98,50	-2,67
1979.12.25	2800	98,55	-2,62
1979.12.26	2800	98,59	-2,58
1979.12.27	2680	98,47	-2,70
1979.12.28	2570	98,32	-2,85
1979.12.29	2460	98,18	-2,99
1979.12.30	2360	98,03	-3,14
1979.12.31	2330	97,98	-3,19
1980.01.01	2300	97,91	-3,26
1980.01.02	2220	97,82	-3,35
1980.01.03	2090	97,64	-3,53
1980.01.04	2030	97,56	-3,61
1980.01.05	1990	97,50	-3,67
1980.01.06	1920	97,39	-3,78
1980.01.07	1890	97,36	-3,81
1980.01.08	1880	97,33	-3,84
1980.01.09	1880	97,34	-3,83
1980.01.10	1890	97,33	-3,84
1980.01.11	1920	97,38	-3,79
1980.01.12	1900	97,36	-3,81
1980.01.13	1850	97,32	-3,85
1980.01.14	1740	97,15	-4,02
1980.01.15	1640	97,00	-4,17
1980.01.16	1520	96,78	-4,39
1980.01.17	1570	96,86	-4,31
1980.01.18	1550	96,83	-4,34
1980.01.19	1550	96,83	-4,34
1980.01.20	1600	96,91	-4,26
1980.01.21	1570	96,88	-4,29
1980.01.22	1540	96,82	-4,35
1980.01.23	1520	96,76	-4,41

1980.01.24	1530	96,80	-4,37
1980.01.25	1540	96,80	-4,37
1980.01.26	1570	96,84	-4,33
1980.01.27	1610	96,91	-4,26
1980.01.28	1640	96,98	-4,19
1980.01.29	1670	97,02	-4,15
1980.01.30	1660	97,02	-4,15
1980.01.31	1610	96,93	-4,24
1980.02.01	1600	96,90	-4,27
1980.02.02	1630	96,94	-4,23
1980.02.03	1740	97,06	-4,11
1980.02.04	2060	97,48	-3,69
1980.02.05	2330	97,91	-3,26
1980.02.06	2640	98,18	-2,99
1980.02.07	3180	98,85	-2,32
1980.02.08	3810	99,56	-1,61
1980.02.09	4100	99,94	-1,23
1980.02.10	4130	99,96	-1,21
1980.02.11	4110	99,94	-1,23
1980.02.12	3970	99,83	-1,34
1980.02.13	3800	99,64	-1,53
1980.02.14	3740	99,58	-1,59
1980.02.15	3560	99,43	-1,74
1980.02.16	3320	99,15	-2,02
1980.02.17	3120	98,92	-2,25
1980.02.18	2920	98,71	-2,46
1980.02.19	2760	98,50	-2,67
1980.02.20	2660	98,40	-2,77
1980.02.21	2580	98,28	-2,89
1980.02.22	2490	98,18	-2,99
1980.02.23	2380	98,02	-3,15
1980.02.24	2280	97,89	-3,28
1980.02.25	2240	97,82	-3,35
1980.02.26	2180	97,78	-3,39
1980.02.27	2100	97,66	-3,51
1980.02.28	2030	97,56	-3,61
1980.02.29	2000	97,50	-3,67
1980.03.01	1990	97,48	-3,69
1980.03.02	1970	97,46	-3,71
1980.03.03	1900	97,37	-3,80
1980.03.04	1830	97,28	-3,89
1980.03.05	1760	97,17	-4,00
1980.03.06	1740	97,13	-4,04
1980.03.07	1730	97,11	-4,06
1980.03.08	1730	97,12	-4,05
1980.03.09	1700	97,08	-4,09
1980.03.10	1720	97,10	-4,07
1980.03.11	1730	97,10	-4,07
1980.03.12	1780	97,16	-4,01
1980.03.13	1820	97,23	-3,94

1980.03.14	1870	97,28	-3,89
1980.03.15	1940	97,41	-3,76
1980.03.16	1960	97,44	-3,73
1980.03.17	1930	97,42	-3,75
1980.03.18	1890	97,34	-3,83
1980.03.19	1870	97,33	-3,84
1980.03.20	1860	97,28	-3,89
1980.03.21	1900	97,34	-3,83
1980.03.22	1940	97,43	-3,74
1980.03.23	1930	97,40	-3,77
1980.03.24	1900	97,38	-3,79
1980.03.25	1860	97,30	-3,87
1980.03.26	1880	97,33	-3,84
1980.03.27	1890	97,34	-3,83
1980.03.28	1890	97,34	-3,83
1980.03.29	1940	97,38	-3,79
1980.03.30	2020	97,50	-3,67
1980.03.31	2250	97,76	-3,41
1980.04.01	2530	98,14	-3,03
1980.04.02	2710	98,40	-2,77
1980.04.03	2650	98,32	-2,85
1980.04.04	3110	98,70	-2,47
1980.04.05	3470	99,26	-1,91
1980.04.06	3430	99,27	-1,90
1980.04.07	3270	99,10	-2,07
1980.04.08	3090	98,92	-2,25
1980.04.09	2920	98,70	-2,47
1980.04.10	2830	98,56	-2,61
1980.04.11	2870	98,60	-2,57
1980.04.12	2870	98,61	-2,56
1980.04.13	2860	98,60	-2,57
1980.04.14	2790	98,53	-2,64
1980.04.15	2720	98,44	-2,73
1980.04.16	2690	98,38	-2,79
1980.04.17	2760	98,45	-2,72
1980.04.18	2880	98,59	-2,58
1980.04.19	2950	98,68	-2,49
1980.04.20	2970	98,71	-2,46
1980.04.21	3020	98,76	-2,41
1980.04.22	3130	98,88	-2,29
1980.04.23	3140	98,94	-2,23
1980.04.24	3050	98,82	-2,35
1980.04.25	3040	98,79	-2,38
1980.04.26	3160	98,89	-2,28
1980.04.27	3520	99,20	-1,97
1980.04.28	3870	99,65	-1,52
1980.04.29	4060	99,84	-1,33
1980.04.30	4170	99,99	-1,18
1980.05.01	4210	100,04	-1,13
1980.05.02	4240	100,06	-1,11

1980.05.03	4250	100,08	-1,09
1980.05.04	4180	100,02	-1,15
1980.05.05	4150	99,99	-1,18
1980.05.06	4150	99,97	-1,20
1980.05.07	4110	99,95	-1,22
1980.05.08	4040	99,90	-1,27
1980.05.09	3960	99,79	-1,38
1980.05.10	3970	99,80	-1,37
1980.05.11	3990	99,81	-1,36
1980.05.12	4060	99,89	-1,28
1980.05.13	3950	99,83	-1,34
1980.05.14	3720	99,60	-1,57
1980.05.15	3530	99,38	-1,79
1980.05.16	3490	99,29	-1,88
1980.05.17	3530	99,34	-1,83
1980.05.18	3430	99,28	-1,89
1980.05.19	3160	99,08	-2,09
1980.05.20	3060	98,88	-2,29
1980.05.21	2890	98,67	-2,50
1980.05.22	2770	98,50	-2,67
1980.05.23	2760	98,47	-2,70
1980.05.24	2760	98,48	-2,69
1980.05.25	2760	98,48	-2,69
1980.05.26	2730	98,44	-2,73
1980.05.27	2710	98,45	-2,72
1980.05.28	2580	98,30	-2,87
1980.05.29	2520	98,17	-3,00
1980.05.30	2600	98,23	-2,94
1980.05.31	2760	98,44	-2,73
1980.06.01	2850	98,57	-2,60
1980.06.02	2970	98,67	-2,50
1980.06.03	3040	98,82	-2,35
1980.06.04	2920	98,69	-2,48
1980.06.05	2800	98,54	-2,63
1980.06.06	2750	98,44	-2,73
1980.06.07	2830	98,48	-2,69
1980.06.08	3160	98,86	-2,31
1980.06.09	3390	99,14	-2,03
1980.06.10	3410	99,22	-1,95
1980.06.11	3310	99,13	-2,04
1980.06.12	3290	99,06	-2,11
1980.06.13	3420	99,18	-1,99
1980.06.14	3490	99,30	-1,87
1980.06.15	3460	99,27	-1,90
1980.06.16	3430	99,23	-1,94
1980.06.17	3500	99,28	-1,89
1980.06.18	3550	99,37	-1,80
1980.06.19	3420	99,26	-1,91
1980.06.20	3340	99,14	-2,03
1980.06.21	3310	99,13	-2,04

1980.06.22	3160	98,98	-2,19
1980.06.23	3050	98,84	-2,33
1980.06.24	3000	98,74	-2,43
1980.06.25	3070	98,79	-2,38
1980.06.26	3240	98,96	-2,21
1980.06.27	3490	99,26	-1,91
1980.06.28	3470	99,29	-1,88
1980.06.29	3460	99,20	-1,97
1980.06.30	3720	99,55	-1,62
1980.07.01	3640	99,52	-1,65
1980.07.02	3530	99,34	-1,83
1980.07.03	3470	99,30	-1,87
1980.07.04	3450	99,27	-1,90
1980.07.05	3480	99,26	-1,91
1980.07.06	3760	99,45	-1,72
1980.07.07	4180	99,96	-1,21
1980.07.08	4170	100,04	-1,13
1980.07.09	3930	99,84	-1,33
1980.07.10	3710	99,58	-1,59
1980.07.11	3620	99,42	-1,75
1980.07.12	3870	99,60	-1,57
1980.07.13	4090	99,90	-1,27
1980.07.14	4110	99,94	-1,23
1980.07.15	4100	99,94	-1,23
1980.07.16	3950	99,83	-1,34
1980.07.17	3700	99,58	-1,59
1980.07.18	3560	99,40	-1,77
1980.07.19	3560	99,37	-1,80
1980.07.20	3550	99,39	-1,78
1980.07.21	3450	99,28	-1,89
1980.07.22	3320	99,16	-2,01
1980.07.23	3360	99,08	-2,09
1980.07.24	3830	99,50	-1,67
1980.07.25	4440	100,14	-1,03
1980.07.26	4660	100,50	-0,67
1980.07.27	4540	100,42	-0,75
1980.07.28	4230	100,15	-1,02
1980.07.29	3880	99,80	-1,37
1980.07.30	3630	99,49	-1,68
1980.07.31	3550	99,38	-1,79
1980.08.01	3510	99,31	-1,86
1980.08.02	3470	99,31	-1,86
1980.08.03	3310	99,15	-2,02
1980.08.04	3180	98,98	-2,19
1980.08.05	3020	98,84	-2,33
1980.08.06	2870	98,62	-2,55
1980.08.07	2830	98,56	-2,61
1980.08.08	2850	98,57	-2,60
1980.08.09	2930	98,68	-2,49
1980.08.10	2830	98,61	-2,56

1980.08.11	2800	98,52	-2,65
1980.08.12	2760	98,51	-2,66
1980.08.13	2660	98,40	-2,77
1980.08.14	2530	98,24	-2,93
1980.08.15	2540	98,16	-3,01
1980.08.16	2760	98,42	-2,75
1980.08.17	2830	98,57	-2,60
1980.08.18	2710	98,46	-2,71
1980.08.19	2570	98,26	-2,91
1980.08.20	2570	98,24	-2,93
1980.08.21	2510	98,20	-2,97
1980.08.22	2430	98,10	-3,07
1980.08.23	2380	98,00	-3,17
1980.08.24	2330	97,97	-3,20
1980.08.25	2280	97,90	-3,27
1980.08.26	2160	97,76	-3,41
1980.08.27	2020	97,57	-3,60
1980.08.28	1890	97,39	-3,78
1980.08.29	1810	97,24	-3,93
1980.08.30	1760	97,18	-3,99
1980.08.31	1740	97,13	-4,04
1980.09.01	1740	97,12	-4,05
1980.09.02	1790	97,17	-4,00
1980.09.03	2130	97,46	-3,71
1980.09.04	2720	98,38	-2,79
1980.09.05	2780	98,56	-2,61
1980.09.06	2530	98,26	-2,91
1980.09.07	2300	97,98	-3,19
1980.09.08	2070	97,65	-3,52
1980.09.09	1960	97,47	-3,70
1980.09.10	1870	97,34	-3,83
1980.09.11	1800	97,21	-3,96
1980.09.12	1860	97,27	-3,90
1980.09.13	1940	97,39	-3,78
1980.09.14	2110	97,56	-3,61
1980.09.15	2200	97,80	-3,37
1980.09.16	2100	97,67	-3,50
1980.09.17	1990	97,53	-3,64
1980.09.18	1920	97,39	-3,78
1980.09.19	1880	97,35	-3,82
1980.09.20	1820	97,27	-3,90
1980.09.21	1740	97,15	-4,02
1980.09.22	1670	97,04	-4,13
1980.09.23	1610	96,94	-4,23
1980.09.24	1530	96,83	-4,34
1980.09.25	1520	96,74	-4,43
1980.09.26	1680	96,90	-4,27
1980.09.27	1920	97,37	-3,80
1980.09.28	1920	97,40	-3,77
1980.09.29	1830	97,29	-3,88

1980.09.30	1740	97,18	-3,99
1980.10.01	1670	97,04	-4,13
1980.10.02	1590	96,92	-4,25
1980.10.03	1550	96,85	-4,32
1980.10.04	1500	96,79	-4,38
1980.10.05	1450	96,68	-4,49
1980.10.06	1420	96,64	-4,53
1980.10.07	1390	96,57	-4,60
1980.10.08	1380	96,57	-4,60
1980.10.09	1370	96,52	-4,65
1980.10.10	1440	96,57	-4,60
1980.10.11	1790	97,07	-4,10
1980.10.12	2240	97,76	-3,41
1980.10.13	2580	98,21	-2,96
1980.10.14	2680	98,37	-2,80
1980.10.15	2930	98,58	-2,59
1980.10.16	3220	99,03	-2,14
1980.10.17	3160	98,99	-2,18
1980.10.18	2970	98,75	-2,42
1980.10.19	2810	98,57	-2,60
1980.10.20	2860	98,55	-2,62
1980.10.21	2920	98,67	-2,50
1980.10.22	2780	98,52	-2,65
1980.10.23	2670	98,39	-2,78
1980.10.24	2580	98,26	-2,91
1980.10.25	2400	98,06	-3,11
1980.10.26	2260	97,88	-3,29
1980.10.27	2180	97,75	-3,42
1980.10.28	2370	97,93	-3,24
1980.10.29	2490	98,16	-3,01
1980.10.30	2420	98,09	-3,08
1980.10.31	2340	97,97	-3,20
1980.11.01	2280	97,90	-3,27
1980.11.02	2180	97,78	-3,39
1980.11.03	2090	97,64	-3,53
1980.11.04	1990	97,50	-3,67
1980.11.05	1920	97,39	-3,78
1980.11.06	1860	97,29	-3,88
1980.11.07	1890	97,32	-3,85
1980.11.08	2040	97,53	-3,64
1980.11.09	2130	97,67	-3,50
1980.11.10	2100	97,65	-3,52
1980.11.11	2000	97,53	-3,64
1980.11.12	1920	97,40	-3,77
1980.11.13	1890	97,36	-3,81
1980.11.14	1830	97,27	-3,90
1980.11.15	1780	97,19	-3,98
1980.11.16	1710	97,10	-4,07
1980.11.17	1660	97,02	-4,15
1980.11.18	1660	96,99	-4,18

1980.11.19	1810	97,18	-3,99
1980.11.20	1870	97,31	-3,86
1980.11.21	1900	97,35	-3,82
1980.11.22	1900	97,37	-3,80
1980.11.23	1900	97,36	-3,81
1980.11.24	1870	97,34	-3,83
1980.11.25	1790	97,22	-3,95
1980.11.26	1700	97,10	-4,07
1980.11.27	1660	97,00	-4,17
1980.11.28	1640	96,97	-4,20
1980.11.29	1720	97,08	-4,09
1980.11.30	1800	97,20	-3,97
1980.12.01	1830	97,26	-3,91
1980.12.02	1760	97,18	-3,99
1980.12.03	1660	97,04	-4,13
1980.12.04	1590	96,91	-4,26
1980.12.05	1570	96,86	-4,31
1980.12.06	1570	96,88	-4,29
1980.12.07	1560	96,86	-4,31
1980.12.08	1550	96,84	-4,33
1980.12.09	1610	96,92	-4,25
1980.12.10	1590	96,90	-4,27
1980.12.11	1540	96,82	-4,35
1980.12.12	1530	96,79	-4,38
1980.12.13	1540	96,82	-4,35
1980.12.14	1580	96,85	-4,32
1980.12.15	1610	96,94	-4,23
1980.12.16	1580	96,86	-4,31
1980.12.17	1900	97,23	-3,94
1980.12.18	2440	97,99	-3,18
1980.12.19	2700	98,38	-2,79
1980.12.20	2720	98,44	-2,73
1980.12.21	2600	98,32	-2,85
1980.12.22	2490	98,16	-3,01
1980.12.23	2360	98,02	-3,15
1980.12.24	2220	97,83	-3,34
1980.12.25	2150	97,71	-3,46
1980.12.26	2410	97,92	-3,25
1980.12.27	2780	98,54	-2,63
1980.12.28	2780	98,52	-2,65
1980.12.29	2710	98,45	-2,72
1980.12.30	2560	98,27	-2,90
1980.12.31	2390	98,06	-3,11
1981.01.01	2250	97,87	-3,30
1981.01.02	2110	97,73	-3,44
1981.01.03	2000	97,50	-3,67
1981.01.04	2000	97,49	-3,68
1981.01.05	2180	97,60	-3,57
1981.01.06	2810	98,37	-2,80
1981.01.07	3100	98,88	-2,29

1981.01.08	3060	98,86	-2,31
1981.01.09	2920	98,71	-2,46
1981.01.10	2680	98,46	-2,71
1981.01.11	2450	98,15	-3,02
1981.01.12	2250	97,91	-3,26
1981.01.13	2120	97,70	-3,47
1981.01.14	2060	97,60	-3,57
1981.01.15	2020	97,53	-3,64
1981.01.16	1990	97,50	-3,67
1981.01.17	1950	97,43	-3,74
1981.01.18	1990	97,49	-3,68
1981.01.19	1950	97,46	-3,71
1981.01.20	1920	97,39	-3,78
1981.01.21	1920	97,39	-3,78
1981.01.22	1940	97,42	-3,75
1981.01.23	1980	97,47	-3,70
1981.01.24	1980	97,49	-3,68
1981.01.25	1920	97,43	-3,74
1981.01.26	1850	97,30	-3,87
1981.01.27	1780	97,21	-3,96
1981.01.28	1710	97,10	-4,07
1981.01.29	1680	97,06	-4,11
1981.01.30	1640	96,98	-4,19
1981.01.31	1620	96,93	-4,24
1981.02.01	1610	96,93	-4,24
1981.02.02	1570	96,87	-4,30
1981.02.03	1570	96,86	-4,31
1981.02.04	1520	96,80	-4,37
1981.02.05	1510	96,74	-4,43
1981.02.06	1610	96,86	-4,31
1981.02.07	1880	97,23	-3,94
1981.02.08	1990	97,48	-3,69
1981.02.09	2130	97,54	-3,63
1981.02.10	2880	98,35	-2,82
1981.02.11	3450	99,23	-1,94
1981.02.12	3480	99,29	-1,88
1981.02.13	3430	99,26	-1,91
1981.02.14	3310	99,15	-2,02
1981.02.15	3070	98,91	-2,26
1981.02.16	2810	98,62	-2,55
1981.02.17	2600	98,35	-2,82
1981.02.18	2400	98,08	-3,09
1981.02.19	2250	97,88	-3,29
1981.02.20	2150	97,72	-3,45
1981.02.21	2070	97,63	-3,54
1981.02.22	2030	97,54	-3,63
1981.02.23	2000	97,51	-3,66
1981.02.24	1960	97,46	-3,71
1981.02.25	1920	97,40	-3,77
1981.02.26	1880	97,34	-3,83

1981.02.27	1850	97,30	-3,87	
1981.02.28	1820	97,26	-3,91	
1981.03.01	1780	97,20	-3,97	
1981.03.02	1710	97,11	-4,06	
1981.03.03	1700	97,06	-4,11	
1981.03.04	1680	97,05	-4,12	
1981.03.05	1640	96,99	-4,18	
1981.03.06	1620	96,93	-4,24	
1981.03.07	1670	97,02	-4,15	
1981.03.08	1700	97,05	-4,12	
1981.03.09	1710	97,07	-4,10	
1981.03.10	1830	97,18	-3,99	
1981.03.11	2150	97,51	-3,66	
1981.03.12	3040	98,45	-2,72	
1981.03.13	4310	99,85	-1,32	
1981.03.14	5400	100,95	-0,22	
1981.03.15	6030	101,56	0,39	
1981.03.16	6420	101,93	0,76	
1981.03.17	6530	102,12	0,95	
1981.03.18	6350	102,00	0,83	
1981.03.19	6020	101,76	0,59	
1981.03.20	5510	101,35	0,18	
1981.03.21	4980	100,89	-0,28	
1981.03.22	4500	100,41	-0,76	
1981.03.23	4090	100,01	-1,16	
1981.03.24	3770	99,65	-1,52	
1981.03.25	3560	99,42	-1,75	
1981.03.26	3560	99,34	-1,83	
1981.03.27	3820	99,56	-1,61	
1981.03.28	4190	99,92	-1,25	
1981.03.29	4470	100,26	-0,91	
1981.03.30	4540	100,37	-0,80	
1981.03.31	4360	100,25	-0,92	
1981.04.01	4110	99,96	-1,21	
1981.04.02	4130	99,93	-1,24	
1981.04.03	4250	100,06	-1,11	
1981.04.04	4350	100,17	-1,00	
1981.04.05	4280	100,14	-1,03	
1981.04.06	4070	99,96	-1,21	
1981.04.07	3850	99,73	-1,44	
1981.04.08	3580	99,47	-1,70	
1981.04.09	3420	99,26	-1,91	
1981.04.10	3320	99,13	-2,04	
1981.04.11	3250	99,06	-2,11	
1981.04.12	3220	99,00	-2,17	1
1981.04.13	3160	98,96	-2,21	1
1981.04.14	3090	98,88	-2,29	1
1981.04.15	2980	98,76	-2,41	1
1981.04.16	2900	98,66	-2,51	1
1981.04.17	2860	98,60	-2,57	1

1981.04.18	2820	98,56	-2,61
1981.04.19	2770	98,52	-2,65
1981.04.20	2660	98,40	-2,77
1981.04.21	2520	98,23	-2,94
1981.04.22	2370	98,03	-3,14
1981.04.23	2240	97,86	-3,31
1981.04.24	2180	97,76	-3,41
1981.04.25	2100	97,65	-3,52
1981.04.26	2070	97,60	-3,57
1981.04.27	2040	97,55	-3,62
1981.04.28	1990	97,51	-3,66
1981.04.29	1950	97,41	-3,76
1981.04.30	1970	97,45	-3,72
1981.05.01	1990	97,47	-3,70
1981.05.02	1980	97,46	-3,71
1981.05.03	2080	97,52	-3,65
1981.05.04	2420	97,97	-3,20
1981.05.05	2500	98,20	-2,97
1981.05.06	2390	98,06	-3,11
1981.05.07	2360	97,96	-3,21
1981.05.08	2390	98,03	-3,14
1981.05.09	2310	97,94	-3,23
1981.05.10	2250	97,85	-3,32
1981.05.11	2180	97,80	-3,37
1981.05.12	2130	97,68	-3,49
1981.05.13	2150	97,68	-3,49
1981.05.14	2240	97,80	-3,37
1981.05.15	2260	97,87	-3,30
1981.05.16	2190	97,79	-3,38
1981.05.17	2130	97,71	-3,46
1981.05.18	2090	97,63	-3,54
1981.05.19	2060	97,59	-3,58
1981.05.20	2060	97,56	-3,61
1981.05.21	2060	97,58	-3,59
1981.05.22	2060	97,58	-3,59
1981.05.23	2070	97,59	-3,58
1981.05.24	2100	97,62	-3,55
1981.05.25	2370	97,84	-3,33
1981.05.26	2590	98,32	-2,85
1981.05.27	2490	98,20	-2,97
1981.05.28	2380	98,00	-3,17
1981.05.29	2390	98,00	-3,17
1981.05.30	2570	98,20	-2,97
1981.05.31	2620	98,32	-2,85
1981.06.01	2560	98,25	-2,92
1981.06.02	2450	98,15	-3,02
1981.06.03	2360	98,00	-3,17
1981.06.04	2340	97,94	-3,23
1981.06.05	2420	98,05	-3,12
1981.06.06	2480	98,10	-3,07

1981.06.07	2560	98,24	-2,93
1981.06.08	2510	98,22	-2,95
1981.06.09	2340	98,04	-3,13
1981.06.10	2170	97,76	-3,41
1981.06.11	2080	97,62	-3,55
1981.06.12	2150	97,62	-3,55
1981.06.13	2410	98,00	-3,17
1981.06.14	2470	98,15	-3,02
1981.06.15	2330	98,00	-3,17
1981.06.16	2270	97,88	-3,29
1981.06.17	2220	97,83	-3,34
1981.06.18	2210	97,77	-3,40
1981.06.19	2250	97,82	-3,35
1981.06.20	2250	97,86	-3,31
1981.06.21	2250	97,80	-3,37
1981.06.22	2390	98,03	-3,14
1981.06.23	2270	97,92	-3,25
1981.06.24	2130	97,72	-3,45
1981.06.25	2150	97,67	-3,50
1981.06.26	2220	97,76	-3,41
1981.06.27	2420	98,03	-3,14
1981.06.28	2390	98,04	-3,13
1981.06.29	2300	97,94	-3,23
1981.06.30	2190	97,81	-3,36
1981.07.01	2070	97,62	-3,55
1981.07.02	2010	97,50	-3,67
1981.07.03	2050	97,58	-3,59
1981.07.04	1990	97,54	-3,63
1981.07.05	1890	97,36	-3,81
1981.07.06	1870	97,28	-3,89
1981.07.07	1990	97,45	-3,72
1981.07.08	1920	97,44	-3,73
1981.07.09	1820	97,26	-3,91
1981.07.10	1780	97,18	-3,99
1981.07.11	1740	97,15	-4,02
1981.07.12	1680	97,04	-4,13
1981.07.13	1660	97,02	-4,15
1981.07.14	1620	96,96	-4,21
1981.07.15	1640	96,96	-4,21
1981.07.16	1680	97,03	-4,14
1981.07.17	1780	97,12	-4,05
1981.07.18	1850	97,29	-3,88
1981.07.19	1830	97,26	-3,91
1981.07.20	1840	97,23	-3,94
1981.07.21	2500	97,74	-3,43
1981.07.22	3640	99,21	-1,96
1981.07.23	4430	100,08	-1,09
1981.07.24	5060	100,70	-0,47
1981.07.25	5630	101,20	0,03
1981.07.26	6170	101,72	0,55

1981.07.27	6300	101,94	0,77	
1981.07.28	6100	101,83	0,66	
1981.07.29	5470	101,36	0,19	
1981.07.30	4860	100,76	-0,41	
1981.07.31	4460	100,38	-0,79	
1981.08.01	4020	99,96	-1,21	
1981.08.02	3580	99,52	-1,65	
1981.08.03	3200	99,06	-2,11	
1981.08.04	2930	98,74	-2,43	
1981.08.05	2710	98,46	-2,71	
1981.08.06	2620	98,30	-2,87	
1981.08.07	2630	98,33	-2,84	
1981.08.08	2530	98,26	-2,91	
1981.08.09	2390	98,06	-3,11	
1981.08.10	2340	97,96	-3,21	
1981.08.11	2290	97,92	-3,25	
1981.08.12	2250	97,83	-3,34	
1981.08.13	2280	97,87	-3,30	
1981.08.14	2310	97,90	-3,27	
1981.08.15	2300	97,92	-3,25	
1981.08.16	2180	97,80	-3,37	
1981.08.17	2050	97,61	-3,56	
1981.08.18	1940	97,47	-3,70	
1981.08.19	1900	97,35	-3,82	
1981.08.20	2040	97,48	-3,69	
1981.08.21	2080	97,64	-3,53	
1981.08.22	1970	97,51	-3,66	1
1981.08.23	1920	97,36	-3,81	1
1981.08.24	2050	97,52	-3,65	1
1981.08.25	2040	97,56	-3,61	1
1981.08.26	2140	97,62	-3,55	1
1981.08.27	2360	97,91	-3,26	
1981.08.28	2440	98,10	-3,07	
1981.08.29	2340	98,00	-3,17	
1981.08.30	2360	97,93	-3,24	
1981.08.31	2570	98,19	-2,98	
1981.09.01	2510	98,24	-2,93	
1981.09.02	2240	97,92	-3,25	
1981.09.03	2030	97,59	-3,58	
1981.09.04	1970	97,45	-3,72	
1981.09.05	1970	97,49	-3,68	
1981.09.06	1890	97,38	-3,79	
1981.09.07	1830	97,28	-3,89	
1981.09.08	1750	97,18	-3,99	
1981.09.09	1660	97,04	-4,13	
1981.09.10	1580	96,89	-4,28	
1981.09.11	1540	96,83	-4,34	
1981.09.12	1550	96,83	-4,34	
1981.09.13	1590	96,88	-4,29	
1981.09.14	1610	96,91	-4,26	

1981.09.15	1610	96,93	-4,24
1981.09.16	1940	97,40	-3,77
1981.09.17	2280	97,76	-3,41
1981.09.18	2440	98,06	-3,11
1981.09.19	2530	98,14	-3,03
1981.09.20	2560	98,29	-2,88
1981.09.21	2380	98,06	-3,11
1981.09.22	2160	97,78	-3,39
1981.09.23	2010	97,54	-3,63
1981.09.24	1900	97,39	-3,78
1981.09.25	1810	97,22	-3,95
1981.09.26	1850	97,25	-3,92
1981.09.27	1940	97,41	-3,76
1981.09.28	2010	97,48	-3,69
1981.09.29	2040	97,58	-3,59
1981.09.30	1980	97,50	-3,67
1981.10.01	1960	97,42	-3,75
1981.10.02	2090	97,50	-3,67
1981.10.03	2450	98,00	-3,17
1981.10.04	2660	98,34	-2,83
1981.10.05	2710	98,42	-2,75
1981.10.06	2610	98,34	-2,83
1981.10.07	2430	98,12	-3,05
1981.10.08	2250	97,90	-3,27
1981.10.09	2120	97,70	-3,47
1981.10.10	2030	97,57	-3,60
1981.10.11	1960	97,46	-3,71
1981.10.12	1890	97,39	-3,78
1981.10.13	1930	97,30	-3,87
1981.10.14	2190	97,68	-3,49
1981.10.15	2400	97,94	-3,23
1981.10.16	2700	98,34	-2,83
1981.10.17	2900	98,54	-2,63
1981.10.18	3310	99,02	-2,15
1981.10.19	3520	99,35	-1,82
1981.10.20	3500	99,32	-1,85
1981.10.21	3450	99,28	-1,89
1981.10.22	3360	99,22	-1,95
1981.10.23	3160	99,02	-2,15
1981.10.24	2990	98,74	-2,43
1981.10.25	3140	98,85	-2,32
1981.10.26	3260	99,05	-2,12
1981.10.27	3230	99,03	-2,14
1981.10.28	3160	98,98	-2,19
1981.10.29	3040	98,82	-2,35
1981.10.30	3020	98,77	-2,40
1981.10.31	3090	98,84	-2,33
1981.11.01	3130	98,90	-2,27
1981.11.02	3300	99,01	-2,16
1981.11.03	3510	99,29	-1,88

1981.11.04	3620	99,43	-1,74
1981.11.05	3610	99,46	-1,71
1981.11.06	3480	99,34	-1,83
1981.11.07	3270	99,13	-2,04
1981.11.08	3020	98,84	-2,33
1981.11.09	2860	98,64	-2,53
1981.11.10	2700	98,43	-2,74
1981.11.11	2560	98,28	-2,89
1981.11.12	2420	98,09	-3,08
1981.11.13	2360	98,00	-3,17
1981.11.14	2310	97,92	-3,25
1981.11.15	2290	97,86	-3,31
1981.11.16	2530	98,10	-3,07
1981.11.17	2700	98,40	-2,77
1981.11.18	2620	98,36	-2,81
1981.11.19	2470	98,17	-3,00
1981.11.20	2330	97,98	-3,19
1981.11.21	2290	97,85	-3,32
1981.11.22	2430	98,00	-3,17
1981.11.23	2630	98,27	-2,90
1981.11.24	2800	98,46	-2,71
1981.11.25	2960	98,69	-2,48
1981.11.26	2890	98,66	-2,51
1981.11.27	2730	98,49	-2,68
1981.11.28	2580	98,29	-2,88
1981.11.29	2530	98,18	-2,99
1981.11.30	2650	98,28	-2,89
1981.12.01	2760	98,48	-2,69
1981.12.02	2730	98,46	-2,71
1981.12.03	2870	98,50	-2,67
1981.12.04	3070	98,82	-2,35
1981.12.05	3070	98,86	-2,31
1981.12.06	3040	98,81	-2,36
1981.12.07	3120	98,84	-2,33
1981.12.08	3120	98,92	-2,25
1981.12.09	2950	98,76	-2,41
1981.12.10	2900	98,59	-2,58
1981.12.11	3200	98,88	-2,29
1981.12.12	3450	99,22	-1,95
1981.12.13	3450	99,27	-1,90
1981.12.14	3480	99,26	-1,91
1981.12.15	3530	99,38	-1,79
1981.12.16	3410	99,26	-1,91
1981.12.17	3300	99,12	-2,05
1981.12.18	3180	99,00	-2,17
1981.12.19	3140	98,88	-2,29
1981.12.20	3030	98,83	-2,34
1981.12.21	2900	98,67	-2,50
1981.12.22	2730	98,50	-2,67
1981.12.23	2600	98,30	-2,87

1981.12.24	2530	98,21	-2,96
1981.12.25	2490	98,14	-3,03
1981.12.26	2440	98,10	-3,07
1981.12.27	2360	98,00	-3,17
1981.12.28	2270	97,88	-3,29
1981.12.29	2180	97,78	-3,39
1981.12.30	2150	97,70	-3,47
1981.12.31	2140	97,66	-3,51
1982.01.01	2210	97,74	-3,43
1982.01.02	2410	97,97	-3,20
1982.01.03	2760	98,31	-2,86
1982.01.04	3450	99,09	-2,08
1982.01.05	3810	99,61	-1,56
1982.01.06	3870	99,66	-1,51
1982.01.07	4210	99,90	-1,27
1982.01.08	4710	100,42	-0,75
1982.01.09	5030	100,80	-0,37
1982.01.10	5050	100,87	-0,30
1982.01.11	4820	100,68	-0,49
1982.01.12	4560	100,50	-0,67
1982.01.13	4140	100,08	-1,09
1982.01.14	3870	99,72	-1,45
1982.01.15	3710	99,60	-1,57
1982.01.16	3390	99,32	-1,85
1982.01.17	3110	98,93	-2,24
1982.01.18	2950	98,76	-2,41
1982.01.19	2760	98,54	-2,63
1982.01.20	2650	98,36	-2,81
1982.01.21	2560	98,22	-2,95
1982.01.22	2570	98,23	-2,94
1982.01.23	2620	98,31	-2,86
1982.01.24	2570	98,27	-2,90
1982.01.25	2470	98,10	-3,07
1982.01.26	2380	98,00	-3,17
1982.01.27	2250	97,84	-3,33
1982.01.28	2210	97,77	-3,40
1982.01.29	2220	97,78	-3,39
1982.01.30	2160	97,73	-3,44
1982.01.31	2210	97,71	-3,46
1982.02.01	2530	97,92	-3,25
1982.02.02	3740	99,24	-1,93
1982.02.03	4730	100,38	-0,79
1982.02.04	4930	100,78	-0,39
1982.02.05	4730	100,62	-0,55
1982.02.06	4330	100,28	-0,89
1982.02.07	3810	99,77	-1,40
1982.02.08	3380	99,27	-1,90
1982.02.09	3080	98,92	-2,25
1982.02.10	2870	98,64	-2,53
1982.02.11	2850	98,56	-2,61

1982.02.12	2900	98,64	-2,53
1982.02.13	2920	98,66	-2,51
1982.02.14	2850	98,62	-2,55
1982.02.15	2760	98,50	-2,67
1982.02.16	2660	98,40	-2,77
1982.02.17	2580	98,28	-2,89
1982.02.18	2530	98,20	-2,97
1982.02.19	2470	98,14	-3,03
1982.02.20	2420	98,08	-3,09
1982.02.21	2380	98,02	-3,15
1982.02.22	2320	97,94	-3,23
1982.02.23	2240	97,86	-3,31
1982.02.24	2160	97,74	-3,43
1982.02.25	2090	97,64	-3,53
1982.02.26	2030	97,56	-3,61
1982.02.27	1990	97,48	-3,69
1982.02.28	1990	97,48	-3,69
1982.03.01	1980	97,48	-3,69
1982.03.02	1940	97,43	-3,74
1982.03.03	1920	97,36	-3,81
1982.03.04	2020	97,46	-3,71
1982.03.05	2190	97,70	-3,47
1982.03.06	2320	97,88	-3,29
1982.03.07	2460	98,06	-3,11
1982.03.08	2550	98,21	-2,96
1982.03.09	2500	98,18	-2,99
1982.03.10	2420	98,08	-3,09
1982.03.11	2410	98,03	-3,14
1982.03.12	2410	98,05	-3,12
1982.03.13	2410	98,03	-3,14
1982.03.14	2450	98,10	-3,07
1982.03.15	2470	98,12	-3,05
1982.03.16	2460	98,12	-3,05
1982.03.17	2400	98,07	-3,10
1982.03.18	2330	97,94	-3,23
1982.03.19	2330	97,92	-3,25
1982.03.20	2430	98,02	-3,15
1982.03.21	2620	98,24	-2,93
1982.03.22	2780	98,52	-2,65
1982.03.23	2740	98,49	-2,68
1982.03.24	2630	98,34	-2,83
1982.03.25	2550	98,23	-2,94
1982.03.26	2490	98,16	-3,01
1982.03.27	2450	98,10	-3,07
1982.03.28	2410	98,06	-3,11
1982.03.29	2420	98,04	-3,13
1982.03.30	2530	98,14	-3,03
1982.03.31	2710	98,36	-2,81
1982.04.01	2930	98,60	-2,57
1982.04.02	3140	98,88	-2,29

1982.04.03	3300	99,06	-2,11
1982.04.04	3350	99,14	-2,03
1982.04.05	3400	99,20	-1,97
1982.04.06	3400	99,22	-1,95
1982.04.07	3320	99,13	-2,04
1982.04.08	3310	99,10	-2,07
1982.04.09	3400	99,15	-2,02
1982.04.10	3470	99,26	-1,91
1982.04.11	3540	99,35	-1,82
1982.04.12	3520	99,36	-1,81
1982.04.13	3340	99,20	-1,97
1982.04.14	3110	98,94	-2,23
1982.04.15	2900	98,70	-2,47
1982.04.16	2750	98,50	-2,67
1982.04.17	2600	98,32	-2,85
1982.04.18	2460	98,14	-3,03
1982.04.19	2370	98,01	-3,16
1982.04.20	2310	97,93	-3,24
1982.04.21	2240	97,83	-3,34
1982.04.22	2190	97,78	-3,39
1982.04.23	2150	97,71	-3,46
1982.04.24	2110	97,66	-3,51
1982.04.25	2090	97,62	-3,55
1982.04.26	2070	97,62	-3,55
1982.04.27	1970	97,50	-3,67
1982.04.28	1900	97,36	-3,81
1982.04.29	1930	97,37	-3,80
1982.04.30	1970	97,45	-3,72
1982.05.01	1980	97,46	-3,71
1982.05.02	2020	97,51	-3,66
1982.05.03	2010	97,52	-3,65
1982.05.04	1990	97,48	-3,69
1982.05.05	1960	97,45	-3,72
1982.05.06	1970	97,42	-3,75
1982.05.07	2090	97,55	-3,62
1982.05.08	2300	97,83	-3,34
1982.05.09	2520	98,12	-3,05
1982.05.10	2620	98,29	-2,88
1982.05.11	2530	98,22	-2,95
1982.05.12	2520	98,16	-3,01
1982.05.13	2660	98,28	-2,89
1982.05.14	2880	98,59	-2,58
1982.05.15	2910	98,64	-2,53
1982.05.16	2880	98,63	-2,54
1982.05.17	2830	98,57	-2,60
1982.05.18	2850	98,56	-2,61
1982.05.19	2930	98,64	-2,53
1982.05.20	3160	98,86	-2,31
1982.05.21	3340	99,12	-2,05
1982.05.22	3380	99,19	-1,98

1982.05.23	3360	99,17	-2,00
1982.05.24	3340	99,14	-2,03
1982.05.25	3400	99,16	-2,01
1982.05.26	3660	99,39	-1,78
1982.05.27	3960	99,78	-1,39
1982.05.28	3890	99,80	-1,37
1982.05.29	3620	99,50	-1,67
1982.05.30	3470	99,29	-1,88
1982.05.31	3640	99,36	-1,81
1982.06.01	3910	99,73	-1,44
1982.06.02	3770	99,66	-1,51
1982.06.03	3560	99,44	-1,73
1982.06.04	3460	99,28	-1,89
1982.06.05	3420	99,23	-1,94
1982.06.06	3420	99,22	-1,95
1982.06.07	3380	99,20	-1,97
1982.06.08	3290	99,11	-2,06
1982.06.09	3200	99,00	-2,17
1982.06.10	3140	98,93	-2,24
1982.06.11	3110	98,89	-2,28
1982.06.12	3040	98,83	-2,34
1982.06.13	2970	98,76	-2,41
1982.06.14	2970	98,67	-2,50
1982.06.15	3180	98,92	-2,25
1982.06.16	3200	98,99	-2,18
1982.06.17	3130	98,96	-2,21
1982.06.18	2930	98,73	-2,44
1982.06.19	2950	98,66	-2,51
1982.06.20	3010	98,78	-2,39
1982.06.21	3040	98,76	-2,41
1982.06.22	3080	98,88	-2,29
1982.06.23	2930	98,72	-2,45
1982.06.24	2760	98,53	-2,64
1982.06.25	2680	98,36	-2,81
1982.06.26	2800	98,45	-2,72
1982.06.27	2950	98,68	-2,49
1982.06.28	2970	98,71	-2,46
1982.06.29	3220	98,84	-2,33
1982.06.30	3790	99,49	-1,68
1982.07.01	4060	99,90	-1,27
1982.07.02	4020	99,88	-1,29
1982.07.03	3770	99,68	-1,49
1982.07.04	3450	99,36	-1,81
1982.07.05	3130	99,00	-2,17
1982.07.06	2930	98,71	-2,46
1982.07.07	2930	98,68	-2,49
1982.07.08	2850	98,61	-2,56
1982.07.09	2710	98,45	-2,72
1982.07.10	2630	98,35	-2,82
1982.07.11	2540	98,24	-2,93

1982.07.12	2450	98,13	-3,04
1982.07.13	2340	97,98	-3,19
1982.07.14	2360	97,94	-3,23
1982.07.15	2530	98,16	-3,01
1982.07.16	2520	98,21	-2,96
1982.07.17	2380	98,06	-3,11
1982.07.18	2290	97,90	-3,27
1982.07.19	2270	97,86	-3,31
1982.07.20	2240	97,82	-3,35
1982.07.21	2230	97,82	-3,35
1982.07.22	2160	97,74	-3,43
1982.07.23	2120	97,67	-3,50
1982.07.24	2110	97,64	-3,53
1982.07.25	2170	97,70	-3,47
1982.07.26	2250	97,86	-3,31
1982.07.27	2240	97,80	-3,37
1982.07.28	2480	97,90	-3,27
1982.07.29	2970	98,63	-2,54
1982.07.30	3350	99,14	-2,03
1982.07.31	3310	99,14	-2,03
1982.08.01	3130	99,00	-2,17
1982.08.02	2850	98,64	-2,53
1982.08.03	2780	98,46	-2,71
1982.08.04	2820	98,58	-2,59
1982.08.05	2680	98,43	-2,74
1982.08.06	2550	98,27	-2,90
1982.08.07	2520	98,15	-3,02
1982.08.08	2590	98,29	-2,88
1982.08.09	2560	98,22	-2,95
1982.08.10	2670	98,31	-2,86
1982.08.11	2830	98,52	-2,65
1982.08.12	2890	98,64	-2,53
1982.08.13	2800	98,56	-2,61
1982.08.14	2620	98,36	-2,81
1982.08.15	2420	98,12	-3,05
1982.08.16	2300	97,90	-3,27
1982.08.17	2240	97,86	-3,31
1982.08.18	2180	97,74	-3,43
1982.08.19	2210	97,77	-3,40
1982.08.20	2300	97,87	-3,30
1982.08.21	2330	97,97	-3,20
1982.08.22	2250	97,85	-3,32
1982.08.23	2300	97,86	-3,31
1982.08.24	2360	97,99	-3,18
1982.08.25	2250	97,90	-3,27
1982.08.26	2090	97,67	-3,50
1982.08.27	1970	97,49	-3,68
1982.08.28	1930	97,41	-3,76
1982.08.29	1860	97,33	-3,84
1982.08.30	1820	97,24	-3,93

1982.08.31	1830	97,24	-3,93
1982.09.01	1940	97,37	-3,80
1982.09.02	2020	97,53	-3,64
1982.09.03	2070	97,54	-3,63
1982.09.04	2140	97,70	-3,47
1982.09.05	2120	97,66	-3,51
1982.09.06	2040	97,59	-3,58
1982.09.07	1960	97,48	-3,69
1982.09.08	1820	97,28	-3,89
1982.09.09	1770	97,16	-4,01
1982.09.10	1810	97,20	-3,97
1982.09.11	1870	97,30	-3,87
1982.09.12	1880	97,34	-3,83
1982.09.13	1790	97,24	-3,93
1982.09.14	1710	97,11	-4,06
1982.09.15	1630	96,99	-4,18
1982.09.16	1550	96,87	-4,30
1982.09.17	1520	96,79	-4,38
1982.09.18	1500	96,78	-4,39
1982.09.19	1470	96,72	-4,45
1982.09.20	1430	96,66	-4,51
1982.09.21	1380	96,58	-4,59
1982.09.22	1330	96,49	-4,68
1982.09.23	1320	96,45	-4,72
1982.09.24	1340	96,46	-4,71
1982.09.25	1410	96,57	-4,60
1982.09.26	1470	96,65	-4,52
1982.09.27	1570	96,84	-4,33
1982.09.28	1520	96,82	-4,35
1982.09.29	1430	96,66	-4,51
1982.09.30	1390	96,58	-4,59
1982.10.01	1410	96,60	-4,57
1982.10.02	1420	96,62	-4,55
1982.10.03	1410	96,61	-4,56
1982.10.04	1470	96,66	-4,51
1982.10.05	1630	96,96	-4,21
1982.10.06	1630	96,97	-4,20
1982.10.07	1660	96,99	-4,18
1982.10.08	1650	96,99	-4,18
1982.10.09	1680	97,02	-4,15
1982.10.10	1720	97,10	-4,07
1982.10.11	1750	97,11	-4,06
1982.10.12	1810	97,23	-3,94
1982.10.13	1820	97,25	-3,92
1982.10.14	1800	97,21	-3,96
1982.10.15	1780	97,19	-3,98
1982.10.16	1750	97,14	-4,03
1982.10.17	1860	97,23	-3,94
1982.10.18	2000	97,51	-3,66
1982.10.19	1980	97,49	-3,68

1982.10.20	1920	97,40	-3,77
1982.10.21	1830	97,28	-3,89
1982.10.22	1740	97,16	-4,01
1982.10.23	1630	96,98	-4,19
1982.10.24	1550	96,85	-4,32
1982.10.25	1510	96,78	-4,39
1982.10.26	1460	96,70	-4,47
1982.10.27	1420	96,62	-4,55
1982.10.28	1440	96,64	-4,53
1982.10.29	1440	96,66	-4,51
1982.10.30	1430	96,65	-4,52
1982.10.31	1390	96,60	-4,57
1982.11.01	1370	96,54	-4,63
1982.11.02	1350	96,52	-4,65
1982.11.03	1320	96,46	-4,71
1982.11.04	1270	96,38	-4,79
1982.11.05	1270	96,36	-4,81
1982.11.06	1270	96,36	-4,81
1982.11.07	1270	96,38	-4,79
1982.11.08	1240	96,33	-4,84
1982.11.09	1210	96,28	-4,89
1982.11.10	1220	96,28	-4,89
1982.11.11	1200	96,24	-4,93
1982.11.12	1190	96,24	-4,93
1982.11.13	1190	96,22	-4,95
1982.11.14	1200	96,23	-4,94
1982.11.15	1210	96,26	-4,91
1982.11.16	1230	96,26	-4,91
1982.11.17	1330	96,44	-4,73
1982.11.18	1360	96,53	-4,64
1982.11.19	1360	96,53	-4,64
1982.11.20	1360	96,53	-4,64
1982.11.21	1360	96,48	-4,69
1982.11.22	1410	96,60	-4,57
1982.11.23	1420	96,63	-4,54
1982.11.24	1420	96,62	-4,55
1982.11.25	1420	96,62	-4,55
1982.11.26	1410	96,60	-4,57
1982.11.27	1390	96,58	-4,59
1982.11.28	1380	96,58	-4,59
1982.11.29	1330	96,48	-4,69
1982.11.30	1310	96,45	-4,72
1982.12.01	1270	96,38	-4,79
1982.12.02	1250	96,33	-4,84
1982.12.03	1270	96,36	-4,81
1982.12.04	1270	96,36	-4,81
1982.12.05	1250	96,33	-4,84
1982.12.06	1240	96,33	-4,84
1982.12.07	1230	96,30	-4,87
1982.12.08	1200	96,26	-4,91

1982.12.09	1200	96,23	-4,94
1982.12.10	1210	96,26	-4,91
1982.12.11	1240	96,30	-4,87
1982.12.12	1290	96,36	-4,81
1982.12.13	1460	96,58	-4,59
1982.12.14	1660	96,94	-4,23
1982.12.15	1740	97,10	-4,07
1982.12.16	1710	97,10	-4,07
1982.12.17	1630	96,97	-4,20
1982.12.18	1640	96,93	-4,24
1982.12.19	1890	97,26	-3,91
1982.12.20	2160	97,66	-3,51
1982.12.21	2450	98,03	-3,14
1982.12.22	2620	98,30	-2,87
1982.12.23	2680	98,36	-2,81
1982.12.24	2760	98,46	-2,71
1982.12.25	2810	98,52	-2,65
1982.12.26	2750	98,52	-2,65
1982.12.27	2540	98,26	-2,91
1982.12.28	2350	98,02	-3,15
1982.12.29	2130	97,74	-3,43
1982.12.30	2100	97,60	-3,57
1982.12.31	2240	97,82	-3,35
1983.01.01	2140	97,73	-3,44
1983.01.02	2020	97,58	-3,59
1983.01.03	1880	97,38	-3,79
1983.01.04	1780	97,22	-3,95
1983.01.05	1780	97,17	-4,00
1983.01.06	1980	97,36	-3,81
1983.01.07	2840	98,38	-2,79
1983.01.08	3690	99,44	-1,73
1983.01.09	3870	99,76	-1,41
1983.01.10	3720	99,58	-1,59
1983.01.11	3400	99,27	-1,90
1983.01.12	3020	98,84	-2,33
1983.01.13	2730	98,48	-2,69
1983.01.14	2540	98,22	-2,95
1983.01.15	2360	98,00	-3,17
1983.01.16	2260	97,88	-3,29
1983.01.17	2190	97,76	-3,41
1983.01.18	2250	97,80	-3,37
1983.01.19	2650	98,20	-2,97
1983.01.20	3190	98,94	-2,23
1983.01.21	3250	99,06	-2,11
1983.01.22	3060	98,88	-2,29
1983.01.23	2820	98,58	-2,59
1983.01.24	2630	98,36	-2,81
1983.01.25	2460	98,14	-3,03
1983.01.26	2330	97,98	-3,19
1983.01.27	2230	97,82	-3,35

1983.01.28	2240	97,76	-3,41
1983.01.29	2780	98,38	-2,79
1983.01.30	3270	98,96	-2,21
1983.01.31	3640	99,40	-1,77
1983.02.01	3780	99,57	-1,60
1983.02.02	3910	99,78	-1,39
1983.02.03	3790	99,66	-1,51
1983.02.04	3680	99,53	-1,64
1983.02.05	3500	99,36	-1,81
1983.02.06	3290	99,12	-2,05
1983.02.07	3150	98,94	-2,23
1983.02.08	2990	98,77	-2,40
1983.02.09	2770	98,53	-2,64
1983.02.10	2630	98,33	-2,84
1983.02.11	2550	98,23	-2,94
1983.02.12	2490	98,15	-3,02
1983.02.13	2520	98,16	-3,01
1983.02.14	2550	98,24	-2,93
1983.02.15	2430	98,11	-3,06
1983.02.16	2280	97,91	-3,26
1983.02.17	2170	97,75	-3,42
1983.02.18	2090	97,68	-3,49
1983.02.19	1980	97,50	-3,67
1983.02.20	1940	97,45	-3,72
1983.02.21	1930	97,43	-3,74
1983.02.22	1860	97,35	-3,82
1983.02.23	1810	97,26	-3,91
1983.02.24	1760	97,18	-3,99
1983.02.25	1730	97,14	-4,03
1983.02.26	1730	97,15	-4,02
1983.02.27	1710	97,12	-4,05
1983.02.28	1670	97,06	-4,11
1983.03.01	1730	97,06	-4,11
1983.03.02	2030	97,43	-3,74
1983.03.03	2470	98,02	-3,15
1983.03.04	2750	98,43	-2,74
1983.03.05	2820	98,54	-2,63
1983.03.06	2770	98,50	-2,67
1983.03.07	2650	98,36	-2,81
1983.03.08	2490	98,18	-2,99
1983.03.09	2390	98,02	-3,15
1983.03.10	2470	98,08	-3,09
1983.03.11	2570	98,22	-2,95
1983.03.12	2610	98,28	-2,89
1983.03.13	2660	98,34	-2,83
1983.03.14	2630	98,33	-2,84
1983.03.15	2540	98,24	-2,93
1983.03.16	2410	98,07	-3,10
1983.03.17	2330	97,96	-3,21
1983.03.18	2300	97,92	-3,25

1983.03.19	2220	97,83	-3,34
1983.03.20	2180	97,74	-3,43
1983.03.21	2240	97,80	-3,37
1983.03.22	2510	98,08	-3,09
1983.03.23	2760	98,44	-2,73
1983.03.24	2830	98,52	-2,65
1983.03.25	2890	98,62	-2,55
1983.03.26	2880	98,61	-2,56
1983.03.27	2900	98,61	-2,56
1983.03.28	3030	98,78	-2,39
1983.03.29	3040	98,82	-2,35
1983.03.30	2920	98,70	-2,47
1983.03.31	2800	98,54	-2,63
1983.04.01	2780	98,48	-2,69
1983.04.02	2780	98,50	-2,67
1983.04.03	2710	98,42	-2,75
1983.04.04	2660	98,36	-2,81
1983.04.05	2670	98,34	-2,83
1983.04.06	2700	98,41	-2,76
1983.04.07	2630	98,33	-2,84
1983.04.08	2600	98,30	-2,87
1983.04.09	2560	98,24	-2,93
1983.04.10	2570	98,20	-2,97
1983.04.11	2730	98,38	-2,79
1983.04.12	2990	98,65	-2,52
1983.04.13	3350	99,04	-2,13
1983.04.14	3630	99,38	-1,79
1983.04.15	3720	99,56	-1,61
1983.04.16	3660	99,50	-1,67
1983.04.17	3610	99,41	-1,76
1983.04.18	3660	99,47	-1,70
1983.04.19	3700	99,53	-1,64
1983.04.20	3600	99,44	-1,73
1983.04.21	3490	99,32	-1,85
1983.04.22	3510	99,30	-1,87
1983.04.23	3490	99,32	-1,85
1983.04.24	3510	99,28	-1,89
1983.04.25	3640	99,46	-1,71
1983.04.26	3520	99,38	-1,79
1983.04.27	3350	99,18	-1,99
1983.04.28	3220	99,03	-2,14
1983.04.29	3130	98,91	-2,26
1983.04.30	3080	98,86	-2,31
1983.05.01	3020	98,78	-2,39
1983.05.02	2960	98,73	-2,44
1983.05.03	2860	98,62	-2,55
1983.05.04	2900	98,58	-2,59
1983.05.05	3030	98,78	-2,39
1983.05.06	2940	98,70	-2,47
1983.05.07	2860	98,60	-2,57

1983.05.08	2800	98,55	-2,62
1983.05.09	2700	98,42	-2,75
1983.05.10	2690	98,38	-2,79
1983.05.11	3040	98,60	-2,57
1983.05.12	3490	99,33	-1,84
1983.05.13	3510	99,35	-1,82
1983.05.14	3360	99,20	-1,97
1983.05.15	3180	98,98	-2,19
1983.05.16	3050	98,84	-2,33
1983.05.17	2960	98,73	-2,44
1983.05.18	2940	98,66	-2,51
1983.05.19	3060	98,78	-2,39
1983.05.20	3100	98,89	-2,28
1983.05.21	2940	98,73	-2,44
1983.05.22	2760	98,50	-2,67
1983.05.23	2610	98,33	-2,84
1983.05.24	2550	98,22	-2,95
1983.05.25	2630	98,28	-2,89
1983.05.26	2770	98,43	-2,74
1983.05.27	2860	98,58	-2,59
1983.05.28	2800	98,56	-2,61
1983.05.29	2690	98,40	-2,77
1983.05.30	2620	98,33	-2,84
1983.05.31	2540	98,22	-2,95
1983.06.01	2480	98,14	-3,03
1983.06.02	2460	98,11	-3,06
1983.06.03	2390	98,05	-3,12
1983.06.04	2360	97,98	-3,19
1983.06.05	2370	98,00	-3,17
1983.06.06	2330	97,96	-3,21
1983.06.07	2280	97,88	-3,29
1983.06.08	2280	97,87	-3,30
1983.06.09	2420	97,98	-3,19
1983.06.10	2530	98,20	-2,97
1983.06.11	2470	98,13	-3,04
1983.06.12	2450	98,08	-3,09
1983.06.13	2490	98,15	-3,02
1983.06.14	2500	98,17	-3,00
1983.06.15	2450	98,13	-3,04
1983.06.16	2620	98,16	-3,01
1983.06.17	3200	98,84	-2,33
1983.06.18	3480	99,22	-1,95
1983.06.19	3600	99,44	-1,73
1983.06.20	3470	99,34	-1,83
1983.06.21	3170	99,03	-2,14
1983.06.22	2970	98,74	-2,43
1983.06.23	2850	98,62	-2,55
1983.06.24	2750	98,48	-2,69
1983.06.25	2680	98,40	-2,77
1983.06.26	2580	98,28	-2,89

1983.06.27	2470	98,14	-3,03
1983.06.28	2420	98,06	-3,11
1983.06.29	2460	98,06	-3,11
1983.06.30	2730	98,34	-2,83
1983.07.01	2980	98,74	-2,43
1983.07.02	2900	98,68	-2,49
1983.07.03	2750	98,50	-2,67
1983.07.04	2750	98,45	-2,72
1983.07.05	2670	98,41	-2,76
1983.07.06	2480	98,18	-2,99
1983.07.07	2360	97,99	-3,18
1983.07.08	2330	97,95	-3,22
1983.07.09	2320	97,93	-3,24
1983.07.10	2410	97,99	-3,18
1983.07.11	2520	98,18	-2,99
1983.07.12	2490	98,16	-3,01
1983.07.13	2360	98,04	-3,13
1983.07.14	2240	97,86	-3,31
1983.07.15	2160	97,74	-3,43
1983.07.16	2120	97,68	-3,49
1983.07.17	2140	97,70	-3,47
1983.07.18	2080	97,66	-3,51
1983.07.19	1910	97,45	-3,72
1983.07.20	1810	97,28	-3,89
1983.07.21	1740	97,16	-4,01
1983.07.22	1740	97,14	-4,03
1983.07.23	1730	97,14	-4,03
1983.07.24	1730	97,13	-4,04
1983.07.25	1690	97,12	-4,05
1983.07.26	1640	97,02	-4,15
1983.07.27	1600	96,96	-4,21
1983.07.28	1570	96,91	-4,26
1983.07.29	1550	96,89	-4,28
1983.07.30	1520	96,84	-4,33
1983.07.31	1500	96,80	-4,37
1983.08.01	1510	96,80	-4,37
1983.08.02	1510	96,84	-4,33
1983.08.03	1460	96,76	-4,41
1983.08.04	1450	96,70	-4,47
1983.08.05	1610	96,84	-4,33
1983.08.06	2030	97,40	-3,77
1983.08.07	2470	97,98	-3,19
1983.08.08	2960	98,60	-2,57
1983.08.09	3150	98,96	-2,21
1983.08.10	3040	98,88	-2,29
1983.08.11	2790	98,60	-2,57
1983.08.12	2490	98,24	-2,93
1983.08.13	2240	97,88	-3,29
1983.08.14	2110	97,70	-3,47
1983.08.15	2030	97,58	-3,59

1983.08.16	1930	97,46	-3,71
1983.08.17	1810	97,30	-3,87
1983.08.18	1690	97,12	-4,05
1983.08.19	1630	96,99	-4,18
1983.08.20	1620	96,98	-4,19
1983.08.21	1590	96,94	-4,23
1983.08.22	1510	96,84	-4,33
1983.08.23	1440	96,73	-4,44
1983.08.24	1410	96,67	-4,50
1983.08.25	1390	96,62	-4,55
1983.08.26	1400	96,64	-4,53
1983.08.27	1380	96,62	-4,55
1983.08.28	1360	96,59	-4,58
1983.08.29	1340	96,56	-4,61
1983.08.30	1300	96,51	-4,66
1983.08.31	1250	96,40	-4,77
1983.09.01	1240	96,38	-4,79
1983.09.02	1230	96,38	-4,79
1983.09.03	1230	96,35	-4,82
1983.09.04	1240	96,37	-4,80
1983.09.05	1230	96,35	-4,82
1983.09.06	1300	96,43	-4,74
1983.09.07	1360	96,57	-4,60
1983.09.08	1360	96,58	-4,59
1983.09.09	1330	96,53	-4,64
1983.09.10	1360	96,57	-4,60
1983.09.11	1360	96,59	-4,58
1983.09.12	1350	96,56	-4,61
1983.09.13	1360	96,56	-4,61
1983.09.14	1430	96,63	-4,54
1983.09.15	1570	96,87	-4,30
1983.09.16	1640	97,00	-4,17
1983.09.17	1610	96,98	-4,19
1983.09.18	1540	96,90	-4,27
1983.09.19	1480	96,76	-4,41
1983.09.20	1570	96,85	-4,32
1983.09.21	1690	97,06	-4,11
1983.09.22	1690	97,11	-4,06
1983.09.23	1630	97,02	-4,15
1983.09.24	1550	96,90	-4,27
1983.09.25	1490	96,82	-4,35
1983.09.26	1410	96,68	-4,49
1983.09.27	1360	96,60	-4,57
1983.09.28	1370	96,58	-4,59
1983.09.29	1390	96,64	-4,53
1983.09.30	1350	96,58	-4,59
1983.10.01	1320	96,52	-4,65
1983.10.02	1280	96,48	-4,69
1983.10.03	1220	96,36	-4,81
1983.10.04	1200	96,30	-4,87

1983.10.05	1160	96,25	-4,92
1983.10.06	1150	96,22	-4,95
1983.10.07	1130	96,19	-4,98
1983.10.08	1110	96,14	-5,03
1983.10.09	1120	96,15	-5,02
1983.10.10	1130	96,18	-4,99
1983.10.11	1110	96,13	-5,04
1983.10.12	1150	96,18	-4,99
1983.10.13	1260	96,36	-4,81
1983.10.14	1440	96,60	-4,57
1983.10.15	1640	97,02	-4,15
1983.10.16	1640	97,05	-4,12
1983.10.17	1530	96,87	-4,30
1983.10.18	1440	96,74	-4,43
1983.10.19	1390	96,62	-4,55
1983.10.20	1410	96,62	-4,55
1983.10.21	1470	96,74	-4,43
1983.10.22	1450	96,73	-4,44
1983.10.23	1400	96,65	-4,52
1983.10.24	1390	96,63	-4,54
1983.10.25	1340	96,56	-4,61
1983.10.26	1260	96,43	-4,74
1983.10.27	1200	96,31	-4,86
1983.10.28	1200	96,31	-4,86
1983.10.29	1190	96,29	-4,88
1983.10.30	1150	96,23	-4,94
1983.10.31	1120	96,18	-4,99
1983.11.01	1090	96,11	-5,06
1983.11.02	1060	96,06	-5,11
1983.11.03	1020	95,98	-5,19
1983.11.04	1020	95,98	-5,19
1983.11.05	1020	95,98	-5,19
1983.11.06	1020	95,97	-5,20
1983.11.07	1040	96,01	-5,16
1983.11.08	1030	96,01	-5,16
1983.11.09	1010	95,98	-5,19
1983.11.10	983	95,91	-5,26
1983.11.11	983	95,88	-5,29
1983.11.12	1010	95,96	-5,21
1983.11.13	1000	95,95	-5,22
1983.11.14	983	95,90	-5,27
1983.11.15	973	95,88	-5,29
1983.11.16	953	95,86	-5,31
1983.11.17	918	95,76	-5,41
1983.11.18	943	95,80	-5,37
1983.11.19	973	95,87	-5,30
1983.11.20	958	95,87	-5,30
1983.11.21	913	95,76	-5,41
1983.11.22	918	95,76	-5,41
1983.11.23	904	95,76	-5,41

1983.11.24	871	95,66	-5,51
1983.11.25	899	95,70	-5,47
1983.11.26	943	95,81	-5,36
1983.11.27	963	95,84	-5,33
1983.11.28	993	95,93	-5,24
1983.11.29	998	95,92	-5,25
1983.11.30	1140	96,06	-5,11
1983.12.01	1390	96,50	-4,67
1983.12.02	1670	97,01	-4,16
1983.12.03	1710	97,12	-4,05
1983.12.04	1630	97,03	-4,14
1983.12.05	1480	96,82	-4,35
1983.12.06	1330	96,56	-4,61
1983.12.07	1240	96,41	-4,76
1983.12.08	1170	96,26	-4,91
1983.12.09	1150	96,22	-4,95
1983.12.10	1150	96,22	-4,95
1983.12.11	1130	96,20	-4,97
1983.12.12	1100	96,13	-5,04
1983.12.13	1070	96,06	-5,11
1983.12.14	1080	96,08	-5,09
1983.12.15	1020	95,96	-5,21
1983.12.16	1010	95,94	-5,23
1983.12.17	1020	95,98	-5,19
1983.12.18	1060	96,06	-5,11
1983.12.19	1030	96,00	-5,17
1983.12.20	1030	96,00	-5,17
1983.12.21	1060	96,03	-5,14
1983.12.22	1110	96,10	-5,07
1983.12.23	1270	96,38	-4,79
1983.12.24	1320	96,51	-4,66
1983.12.25	1280	96,43	-4,74
1983.12.26	1570	96,58	-4,59
1983.12.27	2320	97,96	-3,21
1983.12.28	2400	98,06	-3,11
1983.12.29	2300	97,94	-3,23
1983.12.30	2180	97,82	-3,35
1983.12.31	2030	97,56	-3,61
1984.01.01	1880	97,42	-3,75
1984.01.02	1740	97,18	-3,99
1984.01.03	1630	97,03	-4,14
1984.01.04	1580	96,96	-4,21
1984.01.05	1510	96,83	-4,34
1984.01.06	1480	96,78	-4,39
1984.01.07	1450	96,75	-4,42
1984.01.08	1410	96,68	-4,49
1984.01.09	1360	96,60	-4,57
1984.01.10	1330	96,52	-4,65
1984.01.11	1290	96,46	-4,71
1984.01.12	1270	96,42	-4,75

1984.01.13	1260	96,38	-4,79
1984.01.14	1260	96,40	-4,77
1984.01.15	1240	96,37	-4,80
1984.01.16	1260	96,34	-4,83
1984.01.17	1410	96,52	-4,65
1984.01.18	1580	96,90	-4,27
1984.01.19	1680	97,00	-4,17
1984.01.20	1910	97,32	-3,85
1984.01.21	1990	97,56	-3,61
1984.01.22	1890	97,40	-3,77
1984.01.23	1810	97,30	-3,87
1984.01.24	1700	97,13	-4,04
1984.01.25	1610	97,00	-4,17
1984.01.26	1480	96,79	-4,38
1984.01.27	1420	96,68	-4,49
1984.01.28	1400	96,66	-4,51
1984.01.29	1370	96,60	-4,57
1984.01.30	1350	96,58	-4,59
1984.01.31	1300	96,51	-4,66
1984.02.01	1240	96,39	-4,78
1984.02.02	1210	96,33	-4,84
1984.02.03	1220	96,33	-4,84
1984.02.04	1250	96,42	-4,75
1984.02.05	1250	96,40	-4,77
1984.02.06	1270	96,42	-4,75
1984.02.07	1320	96,45	-4,72
1984.02.08	1460	96,64	-4,53
1984.02.09	1840	97,08	-4,09
1984.02.10	2310	97,92	-3,25
1984.02.11	2430	98,08	-3,09
1984.02.12	2450	98,10	-3,07
1984.02.13	2410	98,08	-3,09
1984.02.14	2230	97,88	-3,29
1984.02.15	2020	97,58	-3,59
1984.02.16	1860	97,34	-3,83
1984.02.17	1740	97,18	-3,99
1984.02.18	1640	97,05	-4,12
1984.02.19	1560	96,92	-4,25
1984.02.20	1490	96,80	-4,37
1984.02.21	1430	96,69	-4,48
1984.02.22	1380	96,63	-4,54
1984.02.23	1320	96,52	-4,65
1984.02.24	1300	96,48	-4,69
1984.02.25	1310	96,50	-4,67
1984.02.26	1320	96,50	-4,67
1984.02.27	1340	96,52	-4,65
1984.02.28	1380	96,58	-4,59
1984.02.29	1430	96,65	-4,52
1984.03.01	1510	96,80	-4,37
1984.03.02	1570	96,91	-4,26

1984.03.03	1590	96,94	-4,23
1984.03.04	1570	96,90	-4,27
1984.03.05	1610	96,96	-4,21
1984.03.06	1610	96,98	-4,19
1984.03.07	1550	96,90	-4,27
1984.03.08	1480	96,78	-4,39
1984.03.09	1470	96,74	-4,43
1984.03.10	1490	96,78	-4,39
1984.03.11	1500	96,80	-4,37
1984.03.12	1450	96,74	-4,43
1984.03.13	1390	96,62	-4,55
1984.03.14	1360	96,59	-4,58
1984.03.15	1320	96,50	-4,67
1984.03.16	1310	96,48	-4,69
1984.03.17	1320	96,49	-4,68
1984.03.18	1320	96,51	-4,66
1984.03.19	1330	96,51	-4,66
1984.03.20	1350	96,56	-4,61
1984.03.21	1330	96,53	-4,64
1984.03.22	1330	96,53	-4,64
1984.03.23	1330	96,52	-4,65
1984.03.24	1370	96,60	-4,57
1984.03.25	1370	96,58	-4,59
1984.03.26	1390	96,62	-4,55
1984.03.27	1420	96,65	-4,52
1984.03.28	1520	96,76	-4,41
1984.03.29	1720	97,08	-4,09
1984.03.30	1830	97,26	-3,91
1984.03.31	1970	97,43	-3,74
1984.04.01	2180	97,68	-3,49
1984.04.02	2410	98,04	-3,13
1984.04.03	2380	98,02	-3,15
1984.04.04	2300	97,92	-3,25
1984.04.05	2350	97,93	-3,24
1984.04.06	2510	98,14	-3,03
1984.04.07	2600	98,29	-2,88
1984.04.08	2590	98,29	-2,88
1984.04.09	2490	98,19	-2,98
1984.04.10	2380	98,03	-3,14
1984.04.11	2370	97,98	-3,19
1984.04.12	2370	98,01	-3,16
1984.04.13	2340	97,96	-3,21
1984.04.14	2350	97,96	-3,21
1984.04.15	2320	97,96	-3,21
1984.04.16	2220	97,83	-3,34
1984.04.17	2150	97,71	-3,46
1984.04.18	2160	97,70	-3,47
1984.04.19	2230	97,80	-3,37
1984.04.20	2260	97,86	-3,31
1984.04.21	2220	97,82	-3,35

1984.04.22	2110	97,68	-3,49
1984.04.23	1990	97,52	-3,65
1984.04.24	1900	97,38	-3,79
1984.04.25	1870	97,32	-3,85
1984.04.26	1960	97,40	-3,77
1984.04.27	2080	97,60	-3,57
1984.04.28	2080	97,61	-3,56
1984.04.29	2100	97,63	-3,54
1984.04.30	2090	97,65	-3,52
1984.05.01	1990	97,56	-3,61
1984.05.02	1860	97,36	-3,81
1984.05.03	1760	97,18	-3,99
1984.05.04	1690	97,10	-4,07
1984.05.05	1680	97,00	-4,17
1984.05.06	1810	97,13	-4,04
1984.05.07	2010	97,48	-3,69
1984.05.08	2260	97,78	-3,39
1984.05.09	2540	98,12	-3,05
1984.05.10	2860	98,52	-2,65
1984.05.11	2910	98,70	-2,47
1984.05.12	2720	98,45	-2,72
1984.05.13	2540	98,23	-2,94
1984.05.14	2380	98,04	-3,13
1984.05.15	2290	97,90	-3,27
1984.05.16	2210	97,78	-3,39
1984.05.17	2300	97,88	-3,29
1984.05.18	2370	98,00	-3,17
1984.05.19	2400	98,03	-3,14
1984.05.20	2370	98,03	-3,14
1984.05.21	2360	98,01	-3,16
1984.05.22	2370	97,98	-3,19
1984.05.23	2500	98,04	-3,13
1984.05.24	2920	98,58	-2,59
1984.05.25	3090	98,84	-2,33
1984.05.26	3180	98,94	-2,23
1984.05.27	3180	98,98	-2,19
1984.05.28	3110	98,90	-2,27
1984.05.29	3030	98,80	-2,37
1984.05.30	3030	98,78	-2,39
1984.05.31	3140	98,86	-2,31
1984.06.01	3210	99,00	-2,17
1984.06.02	3110	98,92	-2,25
1984.06.03	2870	98,65	-2,52
1984.06.04	2690	98,40	-2,77
1984.06.05	2650	98,32	-2,85
1984.06.06	2640	98,30	-2,87
1984.06.07	2710	98,38	-2,79
1984.06.08	2720	98,44	-2,73
1984.06.09	2630	98,34	-2,83
1984.06.10	2620	98,28	-2,89

1984.06.11	2680	98,35	-2,82
1984.06.12	2730	98,45	-2,72
1984.06.13	2660	98,38	-2,79
1984.06.14	2540	98,23	-2,94
1984.06.15	2420	98,10	-3,07
1984.06.16	2270	97,90	-3,27
1984.06.17	2300	97,84	-3,33
1984.06.18	2500	98,12	-3,05
1984.06.19	2540	98,23	-2,94
1984.06.20	2440	98,10	-3,07
1984.06.21	2350	97,98	-3,19
1984.06.22	2300	97,93	-3,24
1984.06.23	2260	97,86	-3,31
1984.06.24	2300	97,88	-3,29
1984.06.25	2410	98,02	-3,15
1984.06.26	2440	98,09	-3,08
1984.06.27	2410	98,04	-3,13
1984.06.28	2490	98,08	-3,09
1984.06.29	2720	98,41	-2,76
1984.06.30	2700	98,43	-2,74
1984.07.01	2630	98,32	-2,85
1984.07.02	2570	98,25	-2,92
1984.07.03	2490	98,17	-3,00
1984.07.04	2370	98,00	-3,17
1984.07.05	2410	98,00	-3,17
1984.07.06	2630	98,25	-2,92
1984.07.07	2850	98,59	-2,58
1984.07.08	2840	98,62	-2,55
1984.07.09	2650	98,41	-2,76
1984.07.10	2390	98,08	-3,09
1984.07.11	2180	97,80	-3,37
1984.07.12	2080	97,63	-3,54
1984.07.13	2060	97,60	-3,57
1984.07.14	2050	97,58	-3,59
1984.07.15	2080	97,60	-3,57
1984.07.16	2230	97,78	-3,39
1984.07.17	2280	97,88	-3,29
1984.07.18	2260	97,86	-3,31
1984.07.19	2230	97,84	-3,33
1984.07.20	2160	97,74	-3,43
1984.07.21	2050	97,61	-3,56
1984.07.22	1930	97,45	-3,72
1984.07.23	1850	97,33	-3,84
1984.07.24	1760	97,21	-3,96
1984.07.25	1650	97,06	-4,11
1984.07.26	1600	96,95	-4,22
1984.07.27	1580	96,92	-4,25
1984.07.28	1600	96,92	-4,25
1984.07.29	1760	97,11	-4,06
1984.07.30	1990	97,40	-3,77

1984.07.31	2350	97,88	-3,29
1984.08.01	2510	98,20	-2,97
1984.08.02	2370	98,06	-3,11
1984.08.03	2140	97,72	-3,45
1984.08.04	2000	97,56	-3,61
1984.08.05	1890	97,37	-3,80
1984.08.06	1760	97,22	-3,95
1984.08.07	1660	97,05	-4,12
1984.08.08	1670	97,01	-4,16
1984.08.09	1820	97,16	-4,01
1984.08.10	2230	97,74	-3,43
1984.08.11	2300	97,93	-3,24
1984.08.12	2140	97,74	-3,43
1984.08.13	1980	97,52	-3,65
1984.08.14	1990	97,39	-3,78
1984.08.15	2450	97,95	-3,22
1984.08.16	2720	98,45	-2,72
1984.08.17	2700	98,44	-2,73
1984.08.18	2490	98,20	-2,97
1984.08.19	2310	97,94	-3,23
1984.08.20	2170	97,83	-3,34
1984.08.21	1970	97,54	-3,63
1984.08.22	1800	97,26	-3,91
1984.08.23	1670	97,08	-4,09
1984.08.24	1590	96,95	-4,22
1984.08.25	1530	96,85	-4,32
1984.08.26	1490	96,78	-4,39
1984.08.27	1490	96,75	-4,42
1984.08.28	1570	96,84	-4,33
1984.08.29	1860	97,21	-3,96
1984.08.30	2160	97,72	-3,45
1984.08.31	2130	97,72	-3,45
1984.09.01	1970	97,51	-3,66
1984.09.02	1790	97,28	-3,89
1984.09.03	1640	97,03	-4,14
1984.09.04	1520	96,85	-4,32
1984.09.05	1440	96,73	-4,44
1984.09.06	1410	96,64	-4,53
1984.09.07	1410	96,65	-4,52
1984.09.08	1450	96,66	-4,51
1984.09.09	1630	96,92	-4,25
1984.09.10	1810	97,21	-3,96
1984.09.11	1910	97,40	-3,77
1984.09.12	1880	97,36	-3,81
1984.09.13	1870	97,34	-3,83
1984.09.14	1980	97,45	-3,72
1984.09.15	2150	97,68	-3,49
1984.09.16	2120	97,72	-3,45
1984.09.17	2010	97,54	-3,63
1984.09.18	1980	97,46	-3,71

1984.09.19	2350	97,73	-3,44
1984.09.20	2960	98,66	-2,51
1984.09.21	3110	98,88	-2,29
1984.09.22	3070	98,85	-2,32
1984.09.23	2890	98,66	-2,51
1984.09.24	2740	98,43	-2,74
1984.09.25	2890	98,53	-2,64
1984.09.26	3330	98,96	-2,21
1984.09.27	3750	99,57	-1,60
1984.09.28	3800	99,66	-1,51
1984.09.29	3570	99,45	-1,72
1984.09.30	3270	99,11	-2,06
1984.10.01	3030	98,84	-2,33
1984.10.02	2820	98,58	-2,59
1984.10.03	2660	98,40	-2,77
1984.10.04	2570	98,18	-2,99
1984.10.05	2810	98,44	-2,73
1984.10.06	3020	98,76	-2,41
1984.10.07	3050	98,84	-2,33
1984.10.08	2950	98,72	-2,45
1984.10.09	2740	98,50	-2,67
1984.10.10	2540	98,26	-2,91
1984.10.11	2380	98,04	-3,13
1984.10.12	2300	97,93	-3,24
1984.10.13	2200	97,82	-3,35
1984.10.14	2110	97,68	-3,49
1984.10.15	2030	97,56	-3,61
1984.10.16	1940	97,46	-3,71
1984.10.17	1820	97,30	-3,87
1984.10.18	1740	97,16	-4,01
1984.10.19	1730	97,14	-4,03
1984.10.20	1720	97,12	-4,05
1984.10.21	1670	97,06	-4,11
1984.10.22	1570	96,92	-4,25
1984.10.23	1500	96,82	-4,35
1984.10.24	1460	96,76	-4,41
1984.10.25	1420	96,66	-4,51
1984.10.26	1430	96,70	-4,47
1984.10.27	1440	96,72	-4,45
1984.10.28	1430	96,70	-4,47
1984.10.29	1410	96,66	-4,51
1984.10.30	1380	96,62	-4,55
1984.10.31	1350	96,56	-4,61
1984.11.01	1330	96,52	-4,65
1984.11.02	1320	96,52	-4,65
1984.11.03	1290	96,48	-4,69
1984.11.04	1260	96,40	-4,77
1984.11.05	1250	96,40	-4,77
1984.11.06	1230	96,38	-4,79
1984.11.07	1200	96,32	-4,85

1984.11.08	1190	96,28	-4,89
1984.11.09	1220	96,32	-4,85
1984.11.10	1190	96,30	-4,87
1984.11.11	1170	96,24	-4,93
1984.11.12	1150	96,23	-4,94
1984.11.13	1120	96,18	-4,99
1984.11.14	1080	96,09	-5,08
1984.11.15	1070	96,08	-5,09
1984.11.16	1090	96,10	-5,07
1984.11.17	1100	96,13	-5,04
1984.11.18	1150	96,20	-4,97
1984.11.19	1160	96,24	-4,93
1984.11.20	1180	96,26	-4,91
1984.11.21	1190	96,28	-4,89
1984.11.22	1210	96,30	-4,87
1984.11.23	1220	96,33	-4,84
1984.11.24	1250	96,36	-4,81
1984.11.25	1360	96,51	-4,66
1984.11.26	1510	96,76	-4,41
1984.11.27	1590	96,92	-4,25
1984.11.28	1590	96,94	-4,23
1984.11.29	1550	96,88	-4,29
1984.11.30	1510	96,83	-4,34
1984.12.01	1450	96,74	-4,43
1984.12.02	1400	96,65	-4,52
1984.12.03	1360	96,60	-4,57
1984.12.04	1320	96,53	-4,64
1984.12.05	1270	96,46	-4,71
1984.12.06	1200	96,32	-4,85
1984.12.07	1200	96,30	-4,87
1984.12.08	1210	96,32	-4,85
1984.12.09	1190	96,28	-4,89
1984.12.10	1170	96,26	-4,91
1984.12.11	1160	96,26	-4,91
1984.12.12	1110	96,16	-5,01
1984.12.13	1140	96,14	-5,03
1984.12.14	1200	96,32	-4,85
1984.12.15	1190	96,28	-4,89
1984.12.16	1170	96,26	-4,91
1984.12.17	1180	96,26	-4,91
1984.12.18	1180	96,26	-4,91
1984.12.19	1180	96,24	-4,93
1984.12.20	1240	96,34	-4,83
1984.12.21	1300	96,46	-4,71
1984.12.22	1360	96,56	-4,61
1984.12.23	1370	96,61	-4,56
1984.12.24	1350	96,57	-4,60
1984.12.25	1330	96,55	-4,62
1984.12.26	1270	96,44	-4,73
1984.12.27	1230	96,34	-4,83

1984.12.28	1200	96,30	-4,87
1984.12.29	1180	96,28	-4,89
1984.12.30	1150	96,22	-4,95
1984.12.31	1140	96,20	-4,97
1985.01.01	1130	96,15	-5,02
1985.01.02	1100	96,11	-5,06
1985.01.03	1060	96,06	-5,11
1985.01.04	1040	96,01	-5,16
1985.01.05	1040	96,00	-5,17
1985.01.06	1010	95,94	-5,23
1985.01.07	988	95,88	-5,29
1985.01.08	958	95,86	-5,31
1985.01.09	938	95,81	-5,36
1985.01.10	837	95,60	-5,57
1985.01.11	843	95,63	-5,54
1985.01.12	943	95,69	-5,48
1985.01.13	968	95,73	-5,44
1985.01.14	1010	95,67	-5,50
1985.01.15	1090	95,94	-5,23
1985.01.16	1090	96,19	-4,98
1985.01.17	1050	96,56	-4,61
1985.01.18	1030	97,11	-4,06
1985.01.19	1040	97,50	-3,67
1985.01.20	1070	97,92	-3,25
1985.01.21	1090	98,40	-2,77
1985.01.22	1120	98,68	-2,49
1985.01.23	1130	98,97	-2,20
1985.01.24	1100	99,49	-1,68
1985.01.25	993	99,36	-1,81
1985.01.26	1250	99,18	-1,99
1985.01.27	1390	99,11	-2,06
1985.01.28	1550	99,00	-2,17
1985.01.29	1550	98,87	-2,30
1985.01.30	1450	98,56	-2,61
1985.01.31	1330	98,44	-2,73
1985.02.01	1350	98,35	-2,82
1985.02.02	1680	97,33	-3,84
1985.02.03	1790	97,27	-3,90
1985.02.04	3160	99,10	-2,07
1985.02.05	4250	100,10	-1,07
1985.02.06	4310	100,26	-0,91
1985.02.07	3990	99,88	-1,29
1985.02.08	3450	99,32	-1,85
1985.02.09	3020	98,86	-2,31
1985.02.10	2840	98,65	-2,52
1985.02.11	2620	98,38	-2,79
1985.02.12	2520	98,17	-3,00
1985.02.13	2440	98,07	-3,10
1985.02.14	2300	97,90	-3,27
1985.02.15	2150	97,72	-3,45

1985.02.16	1980	97,46	-3,71
1985.02.17	1870	97,34	-3,83
1985.02.18	1780	97,18	-3,99
1985.02.19	1650	96,91	-4,26
1985.02.20	1520	96,81	-4,36
1985.02.21	1530	96,86	-4,31
1985.02.22	1570	96,90	-4,27
1985.02.23	1420	96,69	-4,48
1985.02.24	1480	96,77	-4,40
1985.02.25	1450	96,72	-4,45
1985.02.26	1390	96,62	-4,55
1985.02.27	1340	96,53	-4,64
1985.02.28	1340	96,54	-4,63
1985.03.01	1390	96,61	-4,56
1985.03.02	1410	96,65	-4,52
1985.03.03	1460	96,71	-4,46
1985.03.04	1530	96,83	-4,34
1985.03.05	1590	96,92	-4,25
1985.03.06	1690	97,04	-4,13
1985.03.07	1850	97,28	-3,89
1985.03.08	1950	97,43	-3,74
1985.03.09	2040	97,55	-3,62
1985.03.10	2060	97,60	-3,57
1985.03.11	2000	97,52	-3,65
1985.03.12	1960	97,48	-3,69
1985.03.13	1890	97,38	-3,79
1985.03.14	1840	97,30	-3,87
1985.03.15	1810	97,27	-3,90
1985.03.16	1760	97,20	-3,97
1985.03.17	1760	97,18	-3,99
1985.03.18	1760	97,19	-3,98
1985.03.19	1770	97,18	-3,99
1985.03.20	1830	97,27	-3,90
1985.03.21	1870	97,33	-3,84
1985.03.22	1930	97,40	-3,77
1985.03.23	2020	97,52	-3,65
1985.03.24	2240	97,75	-3,42
1985.03.25	2540	98,18	-2,99
1985.03.26	2640	98,32	-2,85
1985.03.27	2680	98,38	-2,79
1985.03.28	2740	98,42	-2,75
1985.03.29	2840	98,54	-2,63
1985.03.30	3000	98,72	-2,45
1985.03.31	3000	98,77	-2,40
1985.04.01	2860	98,63	-2,54
1985.04.02	2670	98,41	-2,76
1985.04.03	2580	98,25	-2,92
1985.04.04	2590	98,27	-2,90
1985.04.05	2600	98,27	-2,90
1985.04.06	2630	98,30	-2,87

1985.04.07	2630	98,32	-2,85
1985.04.08	2620	98,30	-2,87
1985.04.09	2590	98,28	-2,89
1985.04.10	2510	98,20	-2,97
1985.04.11	2420	98,07	-3,10
1985.04.12	2450	98,05	-3,12
1985.04.13	2580	98,24	-2,93
1985.04.14	2560	98,25	-2,92
1985.04.15	2490	98,16	-3,01
1985.04.16	2360	98,02	-3,15
1985.04.17	2210	97,83	-3,34
1985.04.18	2120	97,67	-3,50
1985.04.19	2130	97,70	-3,47
1985.04.20	2090	97,65	-3,52
1985.04.21	1980	97,53	-3,64
1985.04.22	1860	97,34	-3,83
1985.04.23	1780	97,22	-3,95
1985.04.24	1790	97,21	-3,96
1985.04.25	1870	97,33	-3,84
1985.04.26	1990	97,44	-3,73
1985.04.27	2110	97,68	-3,49
1985.04.28	2030	97,58	-3,59
1985.04.29	1940	97,46	-3,71
1985.04.30	1850	97,33	-3,84
1985.05.01	1790	97,25	-3,92
1985.05.02	1770	97,19	-3,98
1985.05.03	1860	97,26	-3,91
1985.05.04	2190	97,64	-3,53
1985.05.05	2620	98,22	-2,95
1985.05.06	2780	98,49	-2,68
1985.05.07	2730	98,47	-2,70
1985.05.08	2630	98,33	-2,84
1985.05.09	2640	98,29	-2,88
1985.05.10	2780	98,47	-2,70
1985.05.11	2810	98,53	-2,64
1985.05.12	2820	98,54	-2,63
1985.05.13	2830	98,56	-2,61
1985.05.14	2780	98,52	-2,65
1985.05.15	2720	98,44	-2,73
1985.05.16	2770	98,43	-2,74
1985.05.17	2980	98,67	-2,50
1985.05.18	3050	98,82	-2,35
1985.05.19	3070	98,82	-2,35
1985.05.20	3150	98,87	-2,30
1985.05.21	3360	99,11	-2,06
1985.05.22	3450	99,24	-1,93
1985.05.23	3490	99,28	-1,89
1985.05.24	3580	99,38	-1,79
1985.05.25	3640	99,43	-1,74
1985.05.26	3640	99,48	-1,69

1985.05.27	3540	99,39	-1,78
1985.05.28	3310	99,15	-2,02
1985.05.29	3100	98,89	-2,28
1985.05.30	2980	98,73	-2,44
1985.05.31	3040	98,77	-2,40
1985.06.01	3210	98,95	-2,22
1985.06.02	3330	99,10	-2,07
1985.06.03	3380	99,20	-1,97
1985.06.04	3270	99,10	-2,07
1985.06.05	3060	98,87	-2,30
1985.06.06	2880	98,65	-2,52
1985.06.07	2730	98,46	-2,71
1985.06.08	2700	98,40	-2,77
1985.06.09	2710	98,38	-2,79
1985.06.10	2900	98,54	-2,63
1985.06.11	3360	99,07	-2,10
1985.06.12	3460	99,29	-1,88
1985.06.13	3350	99,17	-2,00
1985.06.14	3180	99,00	-2,17
1985.06.15	2970	98,75	-2,42
1985.06.16	2850	98,60	-2,57
1985.06.17	2820	98,51	-2,66
1985.06.18	2960	98,69	-2,48
1985.06.19	2890	98,65	-2,52
1985.06.20	2780	98,52	-2,65
1985.06.21	2660	98,38	-2,79
1985.06.22	2550	98,23	-2,94
1985.06.23	2560	98,19	-2,98
1985.06.24	2610	98,29	-2,88
1985.06.25	2800	98,39	-2,78
1985.06.26	3180	98,93	-2,24
1985.06.27	3170	98,94	-2,23
1985.06.28	3110	98,89	-2,28
1985.06.29	3050	98,82	-2,35
1985.06.30	2980	98,73	-2,44
1985.07.01	2930	98,70	-2,47
1985.07.02	2780	98,54	-2,63
1985.07.03	2600	98,30	-2,87
1985.07.04	2660	98,25	-2,92
1985.07.05	2950	98,67	-2,50
1985.07.06	2900	98,69	-2,48
1985.07.07	2690	98,44	-2,73
1985.07.08	2530	98,20	-2,97
1985.07.09	2540	98,19	-2,98
1985.07.10	2630	98,29	-2,88
1985.07.11	2640	98,34	-2,83
1985.07.12	2580	98,28	-2,89
1985.07.13	2470	98,15	-3,02
1985.07.14	2300	97,97	-3,20
1985.07.15	2120	97,73	-3,44

1985.07.16	2010	97,54	-3,63
1985.07.17	1950	97,45	-3,72
1985.07.18	1930	97,40	-3,77
1985.07.19	2040	97,52	-3,65
1985.07.20	2150	97,70	-3,47
1985.07.21	2110	97,68	-3,49
1985.07.22	2020	97,55	-3,62
1985.07.23	2240	97,68	-3,49
1985.07.24	2580	98,25	-2,92
1985.07.25	2430	98,14	-3,03
1985.07.26	2230	97,85	-3,32
1985.07.27	2040	97,61	-3,56
1985.07.28	1920	97,44	-3,73
1985.07.29	1860	97,33	-3,84
1985.07.30	1790	97,25	-3,92
1985.07.31	1730	97,13	-4,04
1985.08.01	1720	97,10	-4,07
1985.08.02	1780	97,14	-4,03
1985.08.03	2010	97,49	-3,68
1985.08.04	2090	97,62	-3,55
1985.08.05	2140	97,71	-3,46
1985.08.06	2260	97,75	-3,42
1985.08.07	2500	98,17	-3,00
1985.08.08	2760	98,25	-2,92
1985.08.09	3870	99,45	-1,72
1985.08.10	4980	100,58	-0,59
1985.08.11	5970	101,52	0,35
1985.08.12	6380	102,04	0,87
1985.08.13	6100	101,86	0,69
1985.08.14	5240	101,18	0,01
1985.08.15	4460	100,42	-0,75
1985.08.16	3880	99,81	-1,36
1985.08.17	3450	99,28	-1,89
1985.08.18	3210	99,02	-2,15
1985.08.19	3090	98,80	-2,37
1985.08.20	3210	98,95	-2,22
1985.08.21	3270	99,10	-2,07
1985.08.22	3130	98,91	-2,26
1985.08.23	3020	98,82	-2,35
1985.08.24	2800	98,58	-2,59
1985.08.25	2660	98,36	-2,81
1985.08.26	2620	98,34	-2,83
1985.08.27	2490	98,17	-3,00
1985.08.28	2640	98,11	-3,06
1985.08.29	3560	99,21	-1,96
1985.08.30	4150	99,95	-1,22
1985.08.31	4080	100,01	-1,16
1985.09.01	3650	99,57	-1,60
1985.09.02	3210	99,09	-2,08
1985.09.03	2830	98,62	-2,55

1985.09.04	2580	98,31	-2,86	
1985.09.05	2430	98,09	-3,08	
1985.09.06	2510	98,09	-3,08	
1985.09.07	2700	98,38	-2,79	
1985.09.08	2900	98,56	-2,61	1
1985.09.09	3010	98,80	-2,37	1
1985.09.10	2840	98,62	-2,55	1
1985.09.11	2770	98,42	-2,75	1
1985.09.12	2960	98,69	-2,48	
1985.09.13	2830	98,61	-2,56	
1985.09.14	2630	98,36	-2,81	
1985.09.15	2420	98,11	-3,06	
1985.09.16	2230	97,86	-3,31	
1985.09.17	2050	97,61	-3,56	
1985.09.18	1930	97,45	-3,72	
1985.09.19	1880	97,35	-3,82	
1985.09.20	1830	97,31	-3,86	
1985.09.21	1780	97,22	-3,95	
1985.09.22	1730	97,15	-4,02	
1985.09.23	1670	97,09	-4,08	
1985.09.24	1610	96,98	-4,19	
1985.09.25	1560	96,92	-4,25	
1985.09.26	1510	96,82	-4,35	
1985.09.27	1480	96,77	-4,40	
1985.09.28	1460	96,72	-4,45	
1985.09.29	1440	96,74	-4,43	
1985.09.30	1390	96,64	-4,53	
1985.10.01	1350	96,58	-4,59	
1985.10.02	1310	96,49	-4,68	
1985.10.03	1300	96,47	-4,70	
1985.10.04	1290	96,45	-4,72	
1985.10.05	1270	96,44	-4,73	
1985.10.06	1250	96,40	-4,77	
1985.10.07	1230	96,36	-4,81	
1985.10.08	1220	96,34	-4,83	
1985.10.09	1200	96,30	-4,87	
1985.10.10	1200	96,29	-4,88	
1985.10.11	1200	96,30	-4,87	
1985.10.12	1200	96,28	-4,89	
1985.10.13	1200	96,31	-4,86	
1985.10.14	1180	96,26	-4,91	
1985.10.15	1190	96,28	-4,89	
1985.10.16	1150	96,23	-4,94	
1985.10.17	1160	96,21	-4,96	
1985.10.18	1270	96,38	-4,79	
1985.10.19	1310	96,51	-4,66	
1985.10.20	1290	96,45	-4,72	
1985.10.21	1260	96,42	-4,75	
1985.10.22	1220	96,36	-4,81	
1985.10.23	1160	96,26	-4,91	

1985.10.24	1120	96,16	-5,01
1985.10.25	1110	96,15	-5,02
1985.10.26	1090	96,10	-5,07
1985.10.27	1110	96,14	-5,03
1985.10.28	1100	96,13	-5,04
1985.10.29	1090	96,10	-5,07
1985.10.30	1080	96,09	-5,08
1985.10.31	1080	96,09	-5,08
1985.11.01	1080	96,08	-5,09
1985.11.02	1080	96,08	-5,09
1985.11.03	1080	96,08	-5,09
1985.11.04	1080	96,10	-5,07
1985.11.05	1070	96,07	-5,10
1985.11.06	1060	96,08	-5,09
1985.11.07	1050	96,01	-5,16
1985.11.08	1080	96,03	-5,14
1985.11.09	1120	96,16	-5,01
1985.11.10	1110	96,16	-5,01
1985.11.11	1120	96,16	-5,01
1985.11.12	1140	96,19	-4,98
1985.11.13	1200	96,27	-4,90
1985.11.14	1300	96,46	-4,71
1985.11.15	1350	96,55	-4,62
1985.11.16	1380	96,61	-4,56
1985.11.17	1350	96,60	-4,57
1985.11.18	1270	96,45	-4,72
1985.11.19	1210	96,32	-4,85
1985.11.20	1180	96,28	-4,89
1985.11.21	1160	96,22	-4,95
1985.11.22	1160	96,23	-4,94
1985.11.23	1180	96,27	-4,90
1985.11.24	1190	96,28	-4,89
1985.11.25	1230	96,34	-4,83
1985.11.26	1300	96,46	-4,71
1985.11.27	1320	96,52	-4,65
1985.11.28	1290	96,46	-4,71
1985.11.29	1270	96,43	-4,74
1985.11.30	1240	96,38	-4,79
1985.12.01	1230	96,36	-4,81
1985.12.02	1220	96,34	-4,83
1985.12.03	1240	96,34	-4,83
1985.12.04	1370	96,52	-4,65
1985.12.05	1570	96,86	-4,31
1985.12.06	1680	97,05	-4,12
1985.12.07	1760	97,18	-3,99
1985.12.08	1790	97,23	-3,94
1985.12.09	1740	97,18	-3,99
1985.12.10	1660	97,07	-4,10
1985.12.11	1550	96,89	-4,28
1985.12.12	1520	96,82	-4,35

1985.12.13	1550	96,86	-4,31
1985.12.14	1610	96,94	-4,23
1985.12.15	1680	97,07	-4,10
1985.12.16	1730	97,14	-4,03
1985.12.17	1760	97,13	-4,04
1985.12.18	1990	97,42	-3,75
1985.12.19	2300	97,87	-3,30
1985.12.20	2460	98,09	-3,08
1985.12.21	2580	98,23	-2,94
1985.12.22	2650	98,36	-2,81
1985.12.23	2620	98,32	-2,85
1985.12.24	2520	98,22	-2,95
1985.12.25	2290	97,92	-3,25
1985.12.26	2120	97,69	-3,48
1985.12.27	2000	97,55	-3,62
1985.12.28	1880	97,37	-3,80
1985.12.29	1790	97,23	-3,94
1985.12.30	1780	97,21	-3,96
1985.12.31	1780	97,18	-3,99
1986.01.01	1940	97,30	-3,87
1986.01.02	1990	97,40	-3,77
1986.01.03	1940	97,34	-3,83
1986.01.04	1870	97,25	-3,92
1986.01.05	1790	97,12	-4,05
1986.01.06	1760	97,08	-4,09
1986.01.07	1710	97,01	-4,16
1986.01.08	1620	96,88	-4,29
1986.01.09	1550	96,76	-4,41
1986.01.10	1510	96,72	-4,45
1986.01.11	1480	96,66	-4,51
1986.01.12	1440	96,58	-4,59
1986.01.13	1470	96,59	-4,58
1986.01.14	1620	96,81	-4,36
1986.01.15	1830	97,07	-4,10
1986.01.16	2380	97,62	-3,55
1986.01.17	3400	98,99	-2,18
1986.01.18	3720	99,56	-1,61
1986.01.19	3450	99,17	-2,00
1986.01.20	3240	98,90	-2,27
1986.01.21	3480	98,99	-2,18
1986.01.22	3970	99,68	-1,49
1986.01.23	3980	99,76	-1,41
1986.01.24	3770	99,50	-1,67
1986.01.25	3580	99,29	-1,88
1986.01.26	3580	99,26	-1,91
1986.01.27	3590	99,31	-1,86
1986.01.28	3480	99,18	-1,99
1986.01.29	3370	99,09	-2,08
1986.01.30	3160	98,87	-2,30
1986.01.31	2920	98,59	-2,58

1986.02.01	2700	98,31	-2,86
1986.02.02	2550	98,12	-3,05
1986.02.03	2540	98,05	-3,12
1986.02.04	2600	98,18	-2,99
1986.02.05	2510	98,07	-3,10
1986.02.06	2410	97,95	-3,22
1986.02.07	2320	97,84	-3,33
1986.02.08	2220	97,72	-3,45
1986.02.09	2110	97,56	-3,61
1986.02.10	1980	97,37	-3,80
1986.02.11	1900	97,28	-3,89
1986.02.12	1810	97,14	-4,03
1986.02.13	1760	97,07	-4,10
1986.02.14	1710	97,00	-4,17
1986.02.15	1670	96,94	-4,23
1986.02.16	1670	96,93	-4,24
1986.02.17	1670	96,92	-4,25
1986.02.18	1650	96,90	-4,27
1986.02.19	1580	96,83	-4,34
1986.02.20	1570	96,79	-4,38
1986.02.21	1600	96,81	-4,36
1986.02.22	1620	96,87	-4,30
1986.02.23	1580	96,82	-4,35
1986.02.24	1540	96,76	-4,41
1986.02.25	1490	96,70	-4,47
1986.02.26	1440	96,59	-4,58
1986.02.27	1400	96,52	-4,65
1986.02.28	1380	96,46	-4,71
1986.03.01	1370	96,47	-4,70
1986.03.02	1320	96,38	-4,79
1986.03.03	1350	96,44	-4,73
1986.03.04	1370	96,48	-4,69
1986.03.05	1350	96,46	-4,71
1986.03.06	1340	96,41	-4,76
1986.03.07	1350	96,43	-4,74
1986.03.08	1400	96,52	-4,65
1986.03.09	1500	96,61	-4,56
1986.03.10	1740	96,99	-4,18
1986.03.11	1890	97,22	-3,95
1986.03.12	1980	97,34	-3,83
1986.03.13	2160	97,57	-3,60
1986.03.14	2300	97,76	-3,41
1986.03.15	2400	97,89	-3,28
1986.03.16	2490	98,01	-3,16
1986.03.17	2510	98,04	-3,13
1986.03.18	2570	98,12	-3,05
1986.03.19	2620	98,17	-3,00
1986.03.20	2690	98,27	-2,90
1986.03.21	2700	98,28	-2,89
1986.03.22	2660	98,25	-2,92

1986.03.23	2550	98,11	-3,06
1986.03.24	2510	98,06	-3,11
1986.03.25	2490	98,02	-3,15
1986.03.26	2620	98,10	-3,07
1986.03.27	2990	98,56	-2,61
1986.03.28	3220	98,86	-2,31
1986.03.29	3260	98,93	-2,24
1986.03.30	3220	98,89	-2,28
1986.03.31	3210	98,86	-2,31
1986.04.01	3200	98,87	-2,30
1986.04.02	3120	98,78	-2,39
1986.04.03	3120	98,76	-2,41
1986.04.04	3180	98,83	-2,34
1986.04.05	3180	98,84	-2,33
1986.04.06	3210	98,85	-2,32
1986.04.07	3230	98,90	-2,27
1986.04.08	3120	98,81	-2,36
1986.04.09	3030	98,66	-2,51
1986.04.10	3180	98,77	-2,40
1986.04.11	3410	99,05	-2,12
1986.04.12	3480	99,19	-1,98
1986.04.13	3400	99,12	-2,05
1986.04.14	3230	98,93	-2,24
1986.04.15	3070	98,75	-2,42
1986.04.16	2910	98,57	-2,60
1986.04.17	2770	98,39	-2,78
1986.04.18	2670	98,26	-2,91
1986.04.19	2610	98,19	-2,98
1986.04.20	2600	98,13	-3,04
1986.04.21	2670	98,21	-2,96
1986.04.22	2730	98,32	-2,85
1986.04.23	2700	98,27	-2,90
1986.04.24	2690	98,27	-2,90
1986.04.25	2730	98,29	-2,88
1986.04.26	2850	98,43	-2,74
1986.04.27	2910	98,52	-2,65
1986.04.28	2990	98,61	-2,56
1986.04.29	3000	98,63	-2,54
1986.04.30	2960	98,59	-2,58
1986.05.01	2990	98,60	-2,57
1986.05.02	3060	98,67	-2,50
1986.05.03	3170	98,79	-2,38
1986.05.04	3250	98,90	-2,27
1986.05.05	3280	98,93	-2,24
1986.05.06	3280	98,97	-2,20
1986.05.07	3170	98,84	-2,33
1986.05.08	3100	98,76	-2,41
1986.05.09	3070	98,72	-2,45
1986.05.10	3010	98,64	-2,53
1986.05.11	2920	98,57	-2,60

1986.05.12	2780	98,42	-2,75
1986.05.13	2620	98,22	-2,95
1986.05.14	2500	98,05	-3,12
1986.05.15	2480	98,00	-3,17
1986.05.16	2550	98,06	-3,11
1986.05.17	2700	98,23	-2,94
1986.05.18	2830	98,42	-2,75
1986.05.19	2890	98,49	-2,68
1986.05.20	2900	98,53	-2,64
1986.05.21	2850	98,47	-2,70
1986.05.22	2890	98,45	-2,72
1986.05.23	3100	98,69	-2,48
1986.05.24	3330	98,93	-2,24
1986.05.25	3460	99,17	-2,00
1986.05.26	3420	99,12	-2,05
1986.05.27	3290	99,00	-2,17
1986.05.28	3080	98,77	-2,40
1986.05.29	2900	98,55	-2,62
1986.05.30	2860	98,45	-2,72
1986.05.31	3040	98,59	-2,58
1986.06.01	3510	99,07	-2,10
1986.06.02	3880	99,58	-1,59
1986.06.03	3950	99,70	-1,47
1986.06.04	3850	99,60	-1,57
1986.06.05	3710	99,42	-1,75
1986.06.06	3640	99,34	-1,83
1986.06.07	3740	99,38	-1,79
1986.06.08	3860	99,58	-1,59
1986.06.09	3820	99,56	-1,61
1986.06.10	3640	99,38	-1,79
1986.06.11	3440	99,14	-2,03
1986.06.12	3310	99,00	-2,17
1986.06.13	3180	98,88	-2,29
1986.06.14	3050	98,68	-2,49
1986.06.15	3100	98,70	-2,47
1986.06.16	3240	98,88	-2,29
1986.06.17	3330	98,99	-2,18
1986.06.18	3310	99,00	-2,17
1986.06.19	3220	98,89	-2,28
1986.06.20	3100	98,76	-2,41
1986.06.21	3030	98,65	-2,52
1986.06.22	3040	98,68	-2,49
1986.06.23	3000	98,63	-2,54
1986.06.24	2970	98,62	-2,55
1986.06.25	2880	98,50	-2,67
1986.06.26	2880	98,45	-2,72
1986.06.27	2980	98,60	-2,57
1986.06.28	2910	98,55	-2,62
1986.06.29	2770	98,40	-2,77
1986.06.30	2610	98,20	-2,97

1986.07.01	2450	98,01	-3,16
1986.07.02	2320	97,84	-3,33
1986.07.03	2250	97,73	-3,44
1986.07.04	2210	97,68	-3,49
1986.07.05	2160	97,63	-3,54
1986.07.06	2090	97,54	-3,63
1986.07.07	1970	97,39	-3,78
1986.07.08	1900	97,28	-3,89
1986.07.09	1910	97,25	-3,92
1986.07.10	2050	97,40	-3,77
1986.07.11	2220	97,65	-3,52
1986.07.12	2280	97,76	-3,41
1986.07.13	2240	97,73	-3,44
1986.07.14	2170	97,64	-3,53
1986.07.15	2120	97,57	-3,60
1986.07.16	2060	97,48	-3,69
1986.07.17	1980	97,38	-3,79
1986.07.18	1910	97,30	-3,87
1986.07.19	1810	97,16	-4,01
1986.07.20	1760	97,07	-4,10
1986.07.21	1800	97,08	-4,09
1986.07.22	1940	97,28	-3,89
1986.07.23	2000	97,38	-3,79
1986.07.24	1980	97,38	-3,79
1986.07.25	1910	97,29	-3,88
1986.07.26	1870	97,21	-3,96
1986.07.27	2000	97,34	-3,83
1986.07.28	2060	97,50	-3,67
1986.07.29	1970	97,39	-3,78
1986.07.30	1860	97,24	-3,93
1986.07.31	1760	97,09	-4,08
1986.08.01	1700	96,99	-4,18
1986.08.02	1670	96,93	-4,24
1986.08.03	1660	96,91	-4,26
1986.08.04	1680	96,96	-4,21
1986.08.05	1660	96,93	-4,24
1986.08.06	1630	96,87	-4,30
1986.08.07	1660	96,90	-4,27
1986.08.08	1710	96,98	-4,19
1986.08.09	1690	96,96	-4,21
1986.08.10	1670	96,93	-4,24
1986.08.11	1620	96,89	-4,28
1986.08.12	1560	96,79	-4,38
1986.08.13	1520	96,71	-4,46
1986.08.14	1560	96,72	-4,45
1986.08.15	1730	96,93	-4,24
1986.08.16	1890	97,25	-3,92
1986.08.17	1890	97,26	-3,91
1986.08.18	1800	97,15	-4,02
1986.08.19	1690	97,00	-4,17

1986.08.20	1620	96,86	-4,31
1986.08.21	1670	96,86	-4,31
1986.08.22	1900	97,19	-3,98
1986.08.23	2050	97,47	-3,70
1986.08.24	1990	97,42	-3,75
1986.08.25	1880	97,25	-3,92
1986.08.26	1900	97,21	-3,96
1986.08.27	2060	97,41	-3,76
1986.08.28	2220	97,69	-3,48
1986.08.29	2200	97,66	-3,51
1986.08.30	2190	97,64	-3,53
1986.08.31	2260	97,70	-3,47
1986.09.01	2370	97,86	-3,31
1986.09.02	2360	97,88	-3,29
1986.09.03	2210	97,72	-3,45
1986.09.04	2050	97,50	-3,67
1986.09.05	1880	97,27	-3,90
1986.09.06	1780	97,11	-4,06
1986.09.07	1740	97,05	-4,12
1986.09.08	1670	96,98	-4,19
1986.09.09	1580	96,81	-4,36
1986.09.10	1510	96,72	-4,45
1986.09.11	1480	96,65	-4,52
1986.09.12	1540	96,70	-4,47
1986.09.13	1730	96,95	-4,22
1986.09.14	1750	97,10	-4,07
1986.09.15	1650	96,94	-4,23
1986.09.16	1550	96,80	-4,37
1986.09.17	1480	96,66	-4,51
1986.09.18	1470	96,63	-4,54
1986.09.19	1460	96,63	-4,54
1986.09.20	1450	96,59	-4,58
1986.09.21	1510	96,68	-4,49
1986.09.22	1600	96,80	-4,37
1986.09.23	1600	96,85	-4,32
1986.09.24	1490	96,69	-4,48
1986.09.25	1420	96,56	-4,61
1986.09.26	1360	96,47	-4,70
1986.09.27	1310	96,40	-4,77
1986.09.28	1280	96,32	-4,85
1986.09.29	1260	96,29	-4,88
1986.09.30	1260	96,31	-4,86
1986.10.01	1240	96,26	-4,91
1986.10.02	1180	96,16	-5,01
1986.10.03	1160	96,11	-5,06
1986.10.04	1140	96,09	-5,08
1986.10.05	1120	96,05	-5,12
1986.10.06	1090	96,00	-5,17
1986.10.07	1090	95,98	-5,19
1986.10.08	1090	96,00	-5,17

1986.10.09	1060	95,95	-5,22
1986.10.10	1050	95,90	-5,27
1986.10.11	1070	95,95	-5,22
1986.10.12	1080	95,96	-5,21
1986.10.13	1060	95,94	-5,23
1986.10.14	1050	95,93	-5,24
1986.10.15	1030	95,89	-5,28
1986.10.16	1030	95,85	-5,32
1986.10.17	1050	95,90	-5,27
1986.10.18	1050	95,92	-5,25
1986.10.19	1000	95,84	-5,33
1986.10.20	999	95,80	-5,37
1986.10.21	1040	95,91	-5,26
1986.10.22	1080	95,92	-5,25
1986.10.23	1170	96,11	-5,06
1986.10.24	1280	96,24	-4,93
1986.10.25	1500	96,61	-4,56
1986.10.26	1710	96,97	-4,20
1986.10.27	1800	97,10	-4,07
1986.10.28	1820	97,18	-3,99
1986.10.29	1780	97,08	-4,09
1986.10.30	1760	97,10	-4,07
1986.10.31	1650	96,93	-4,24
1986.11.01	1610	96,84	-4,33
1986.11.02	1590	96,82	-4,35
1986.11.03	1580	96,82	-4,35
1986.11.04	1530	96,74	-4,43
1986.11.05	1520	96,71	-4,46
1986.11.06	1570	96,79	-4,38
1986.11.07	1540	96,75	-4,42
1986.11.08	1500	96,70	-4,47
1986.11.09	1460	96,63	-4,54
1986.11.10	1420	96,56	-4,61
1986.11.11	1380	96,52	-4,65
1986.11.12	1310	96,38	-4,79
1986.11.13	1290	96,35	-4,82
1986.11.14	1270	96,32	-4,85
1986.11.15	1250	96,27	-4,90
1986.11.16	1240	96,27	-4,90
1986.11.17	1180	96,14	-5,03
1986.11.18	1160	96,13	-5,04
1986.11.19	1130	96,06	-5,11
1986.11.20	1120	96,05	-5,12
1986.11.21	1110	96,02	-5,15
1986.11.22	1100	96,01	-5,16
1986.11.23	1110	96,04	-5,13
1986.11.24	1110	96,00	-5,17
1986.11.25	1150	96,09	-5,08
1986.11.26	1200	96,14	-5,03
1986.11.27	1320	96,38	-4,79

1986.11.28	1350	96,45	-4,72
1986.11.29	1340	96,44	-4,73
1986.11.30	1300	96,38	-4,79
1986.12.01	1220	96,24	-4,93
1986.12.02	1170	96,14	-5,03
1986.12.03	1140	96,10	-5,07
1986.12.04	1110	96,04	-5,13
1986.12.05	1110	96,02	-5,15
1986.12.06	1080	95,96	-5,21
1986.12.07	1060	95,93	-5,24
1986.12.08	1050	95,93	-5,24
1986.12.09	1040	95,90	-5,27
1986.12.10	1020	95,85	-5,32
1986.12.11	1020	95,84	-5,33
1986.12.12	1070	95,94	-5,23
1986.12.13	1060	95,95	-5,22
1986.12.14	1050	95,92	-5,25
1986.12.15	1030	95,88	-5,29
1986.12.16	1030	95,88	-5,29
1986.12.17	1030	95,88	-5,29
1986.12.18	1030	95,87	-5,30
1986.12.19	1080	95,94	-5,23
1986.12.20	1120	96,03	-5,14
1986.12.21	1220	96,13	-5,04
1986.12.22	1450	96,61	-4,56
1986.12.23	1530	96,69	-4,48
1986.12.24	1600	96,84	-4,33
1986.12.25	1550	96,79	-4,38
1986.12.26	1450	96,64	-4,53
1986.12.27	1350	96,46	-4,71
1986.12.28	1270	96,34	-4,83
1986.12.29	1230	96,23	-4,94
1986.12.30	1250	96,25	-4,92
1986.12.31	1560	96,46	-4,71
1987.01.01	2380	97,58	-3,59
1987.01.02	3030	98,48	-2,69
1987.01.03	3470	99,00	-2,17
1987.01.04	3930	99,50	-1,67
1987.01.05	3970	99,69	-1,48
1987.01.06	3780	99,48	-1,69
1987.01.07	3480	99,16	-2,01
1987.01.08	3220	98,85	-2,32
1987.01.09	2980	98,57	-2,60
1987.01.10	2720	98,26	-2,91
1987.01.11	2560	98,04	-3,13
1987.01.12	2410	97,88	-3,29
1987.01.13	2190	97,56	-3,61
1987.01.14	2050	97,38	-3,79
1987.01.15	1940	97,22	-3,95
1987.01.16	1860	97,10	-4,07

1987.01.17	1820	97,06	-4,11
1987.01.18	1760	96,95	-4,22
1987.01.19	1800	97,00	-4,17
1987.01.20	1780	97,00	-4,17
1987.01.21	1710	96,90	-4,27
1987.01.22	1660	96,81	-4,36
1987.01.23	1600	96,74	-4,43
1987.01.24	1530	96,62	-4,55
1987.01.25	1510	96,59	-4,58
1987.01.26	1510	96,58	-4,59
1987.01.27	1500	96,56	-4,61
1987.01.28	1500	96,58	-4,59
1987.01.29	1480	96,54	-4,63
1987.01.30	1450	96,50	-4,67
1987.01.31	1450	96,48	-4,69
1987.02.01	1420	96,46	-4,71
1987.02.02	1380	96,38	-4,79
1987.02.03	1350	96,36	-4,81
1987.02.04	1260	96,20	-4,97
1987.02.05	1200	96,10	-5,07
1987.02.06	1210	96,06	-5,11
1987.02.07	1280	96,20	-4,97
1987.02.08	1310	96,24	-4,93
1987.02.09	1380	96,36	-4,81
1987.02.10	1540	96,56	-4,61
1987.02.11	2120	97,21	-3,96
1987.02.12	2950	98,44	-2,73
1987.02.13	3030	98,58	-2,59
1987.02.14	3030	98,56	-2,61
1987.02.15	3100	98,64	-2,53
1987.02.16	3200	98,78	-2,39
1987.02.17	3180	98,77	-2,40
1987.02.18	3220	98,78	-2,39
1987.02.19	3230	98,82	-2,35
1987.02.20	3200	98,80	-2,37
1987.02.21	3150	98,71	-2,46
1987.02.22	3180	98,75	-2,42
1987.02.23	3200	98,78	-2,39
1987.02.24	3110	98,71	-2,46
1987.02.25	2940	98,53	-2,64
1987.02.26	2820	98,36	-2,81
1987.02.27	2680	98,20	-2,97
1987.02.28	2520	98,00	-3,17
1987.03.01	2440	97,88	-3,29
1987.03.02	2730	98,02	-3,15
1987.03.03	3690	99,18	-1,99
1987.03.04	4310	99,90	-1,27
1987.03.05	4770	100,40	-0,77
1987.03.06	4870	100,62	-0,55
1987.03.07	4700	100,48	-0,69

1987.03.08	4290	100,08	-1,09
1987.03.09	3820	99,58	-1,59
1987.03.10	3420	99,11	-2,06
1987.03.11	3080	98,70	-2,47
1987.03.12	2880	98,44	-2,73
1987.03.13	2730	98,25	-2,92
1987.03.14	2550	98,04	-3,13
1987.03.15	2410	97,86	-3,31
1987.03.16	2310	97,72	-3,45
1987.03.17	2210	97,58	-3,59
1987.03.18	2120	97,46	-3,71
1987.03.19	2090	97,40	-3,77
1987.03.20	2110	97,42	-3,75
1987.03.21	2170	97,50	-3,67
1987.03.22	2150	97,48	-3,69
1987.03.23	2130	97,47	-3,70
1987.03.24	2120	97,46	-3,71
1987.03.25	2120	97,44	-3,73
1987.03.26	2160	97,46	-3,71
1987.03.27	2480	97,82	-3,35
1987.03.28	3010	98,40	-2,77
1987.03.29	3370	98,91	-2,26
1987.03.30	3680	99,24	-1,93
1987.03.31	4030	99,66	-1,51
1987.04.01	4030	99,72	-1,45
1987.04.02	3880	99,59	-1,58
1987.04.03	3760	99,45	-1,72
1987.04.04	3640	99,29	-1,88
1987.04.05	3580	99,20	-1,97
1987.04.06	3540	99,16	-2,01
1987.04.07	3700	99,29	-1,88
1987.04.08	3840	99,48	-1,69
1987.04.09	3860	99,51	-1,66
1987.04.10	3920	99,55	-1,62
1987.04.11	4120	99,75	-1,42
1987.04.12	4420	100,00	-1,17
1987.04.13	4880	100,48	-0,69
1987.04.14	5050	100,78	-0,39
1987.04.15	4960	100,74	-0,43
1987.04.16	4580	100,38	-0,79
1987.04.17	4160	99,94	-1,23
1987.04.18	3810	99,54	-1,63
1987.04.19	3510	99,16	-2,01
1987.04.20	3430	99,03	-2,14
1987.04.21	3500	99,08	-2,09
1987.04.22	3670	99,26	-1,91
1987.04.23	3830	99,45	-1,72
1987.04.24	3930	99,58	-1,59
1987.04.25	3850	99,54	-1,63
1987.04.26	3640	99,33	-1,84

1987.04.27	3450	99,10	-2,07
1987.04.28	3420	99,02	-2,15
1987.04.29	3480	99,08	-2,09
1987.04.30	3480	99,13	-2,04
1987.05.01	3390	99,02	-2,15
1987.05.02	3320	98,94	-2,23
1987.05.03	3340	98,91	-2,26
1987.05.04	3440	99,03	-2,14
1987.05.05	3660	99,23	-1,94
1987.05.06	3840	99,48	-1,69
1987.05.07	3950	99,61	-1,56
1987.05.08	3920	99,58	-1,59
1987.05.09	4010	99,64	-1,53
1987.05.10	3990	99,69	-1,48
1987.05.11	3810	99,53	-1,64
1987.05.12	3570	99,24	-1,93
1987.05.13	3480	99,08	-2,09
1987.05.14	3530	99,15	-2,02
1987.05.15	3600	99,19	-1,98
1987.05.16	3880	99,48	-1,69
1987.05.17	3960	99,64	-1,53
1987.05.18	3860	99,55	-1,62
1987.05.19	3700	99,38	-1,79
1987.05.20	3540	99,20	-1,97
1987.05.21	3550	99,11	-2,06
1987.05.22	4090	99,58	-1,59
1987.05.23	4660	100,26	-0,91
1987.05.24	4800	100,54	-0,63
1987.05.25	4740	100,44	-0,73
1987.05.26	4680	100,41	-0,76
1987.05.27	4500	100,24	-0,93
1987.05.28	4310	100,03	-1,14
1987.05.29	4200	99,89	-1,28
1987.05.30	4200	99,88	-1,29
1987.05.31	4120	99,83	-1,34
1987.06.01	4010	99,70	-1,47
1987.06.02	3900	99,61	-1,56
1987.06.03	3780	99,41	-1,76
1987.06.04	3790	99,44	-1,73
1987.06.05	3770	99,41	-1,76
1987.06.06	3820	99,43	-1,74
1987.06.07	4180	99,78	-1,39
1987.06.08	4500	100,18	-0,99
1987.06.09	4490	100,22	-0,95
1987.06.10	4370	100,07	-1,10
1987.06.11	4360	100,04	-1,13
1987.06.12	4390	100,08	-1,09
1987.06.13	4310	100,04	-1,13
1987.06.14	4150	99,87	-1,30
1987.06.15	3990	99,69	-1,48

1987.06.16	3950	99,62	-1,55
1987.06.17	3970	99,60	-1,57
1987.06.18	4180	99,78	-1,39
1987.06.19	4390	100,06	-1,11
1987.06.20	4390	100,10	-1,07
1987.06.21	4290	100,01	-1,16
1987.06.22	4120	99,83	-1,34
1987.06.23	4050	99,73	-1,44
1987.06.24	4160	99,78	-1,39
1987.06.25	4270	99,96	-1,21
1987.06.26	4160	99,85	-1,32
1987.06.27	4200	99,86	-1,31
1987.06.28	4320	99,98	-1,19
1987.06.29	4430	100,10	-1,07
1987.06.30	4430	100,16	-1,01
1987.07.01	4210	99,93	-1,24
1987.07.02	3990	99,70	-1,47
1987.07.03	3930	99,58	-1,59
1987.07.04	4140	99,74	-1,43
1987.07.05	4270	99,94	-1,23
1987.07.06	4310	99,99	-1,18
1987.07.07	4220	99,96	-1,21
1987.07.08	3900	99,66	-1,51
1987.07.09	3600	99,29	-1,88
1987.07.10	3430	99,06	-2,11
1987.07.11	3600	99,12	-2,05
1987.07.12	3950	99,57	-1,60
1987.07.13	3900	99,62	-1,55
1987.07.14	3590	99,31	-1,86
1987.07.15	3230	98,93	-2,24
1987.07.16	3090	98,68	-2,49
1987.07.17	3020	98,58	-2,59
1987.07.18	2960	98,51	-2,66
1987.07.19	2890	98,43	-2,74
1987.07.20	2830	98,36	-2,81
1987.07.21	2900	98,32	-2,85
1987.07.22	3340	98,84	-2,33
1987.07.23	3430	99,07	-2,10
1987.07.24	3280	98,91	-2,26
1987.07.25	3150	98,75	-2,42
1987.07.26	3040	98,61	-2,56
1987.07.27	3030	98,56	-2,61
1987.07.28	3170	98,68	-2,49
1987.07.29	3320	98,90	-2,27
1987.07.30	3390	98,98	-2,19
1987.07.31	3420	99,04	-2,13
1987.08.01	3360	98,97	-2,20
1987.08.02	3360	98,96	-2,21
1987.08.03	3320	98,93	-2,24
1987.08.04	3330	98,90	-2,27

1987.08.05	3700	99,23	-1,94
1987.08.06	4140	99,77	-1,40
1987.08.07	4290	99,97	-1,20
1987.08.08	4310	100,01	-1,16
1987.08.09	4180	99,92	-1,25
1987.08.10	3830	99,58	-1,59
1987.08.11	3420	99,11	-2,06
1987.08.12	3090	98,70	-2,47
1987.08.13	2960	98,52	-2,65
1987.08.14	2840	98,39	-2,78
1987.08.15	2760	98,27	-2,90
1987.08.16	2730	98,22	-2,95
1987.08.17	2620	98,11	-3,06
1987.08.18	2600	98,06	-3,11
1987.08.19	2600	98,08	-3,09
1987.08.20	2480	97,93	-3,24
1987.08.21	2560	97,97	-3,20
1987.08.22	2840	98,32	-2,85
1987.08.23	2830	98,38	-2,79
1987.08.24	2650	98,18	-2,99
1987.08.25	2450	97,93	-3,24
1987.08.26	2360	97,75	-3,42
1987.08.27	2420	97,76	-3,41
1987.08.28	2960	98,40	-2,77
1987.08.29	2960	98,54	-2,63
1987.08.30	2690	98,25	-2,92
1987.08.31	2470	97,97	-3,20
1987.09.01	2250	97,68	-3,49
1987.09.02	2100	97,46	-3,71
1987.09.03	2040	97,35	-3,82
1987.09.04	2000	97,30	-3,87
1987.09.05	1980	97,26	-3,91
1987.09.06	2010	97,29	-3,88
1987.09.07	2050	97,34	-3,83
1987.09.08	2220	97,48	-3,69
1987.09.09	2460	97,88	-3,29
1987.09.10	2480	97,94	-3,23
1987.09.11	2450	97,88	-3,29
1987.09.12	2390	97,82	-3,35
1987.09.13	2280	97,70	-3,47
1987.09.14	2160	97,53	-3,64
1987.09.15	2040	97,38	-3,79
1987.09.16	1930	97,21	-3,96
1987.09.17	1840	97,10	-4,07
1987.09.18	1800	97,00	-4,17
1987.09.19	1780	96,99	-4,18
1987.09.20	1740	96,94	-4,23
1987.09.21	1700	96,86	-4,31
1987.09.22	1660	96,81	-4,36
1987.09.23	1590	96,72	-4,45

1987.09.24	1570	96,66	-4,51
1987.09.25	1580	96,68	-4,49
1987.09.26	1590	96,68	-4,49
1987.09.27	1640	96,78	-4,39
1987.09.28	1660	96,78	-4,39
1987.09.29	1890	96,98	-4,19
1987.09.30	2390	97,68	-3,49
1987.10.01	2500	97,98	-3,19
1987.10.02	2420	97,89	-3,28
1987.10.03	2170	97,58	-3,59
1987.10.04	1960	97,28	-3,89
1987.10.05	1800	97,04	-4,13
1987.10.06	1690	96,86	-4,31
1987.10.07	1620	96,76	-4,41
1987.10.08	1560	96,68	-4,49
1987.10.09	1520	96,60	-4,57
1987.10.10	1460	96,51	-4,66
1987.10.11	1450	96,48	-4,69
1987.10.12	1450	96,49	-4,68
1987.10.13	1440	96,47	-4,70
1987.10.14	1390	96,41	-4,76
1987.10.15	1390	96,38	-4,79
1987.10.16	1410	96,42	-4,75
1987.10.17	1390	96,40	-4,77
1987.10.18	1390	96,40	-4,77
1987.10.19	1380	96,39	-4,78
1987.10.20	1370	96,35	-4,82
1987.10.21	1410	96,40	-4,77
1987.10.22	1470	96,53	-4,64
1987.10.23	1440	96,48	-4,69
1987.10.24	1430	96,45	-4,72
1987.10.25	1430	96,47	-4,70
1987.10.26	1430	96,47	-4,70
1987.10.27	1410	96,41	-4,76
1987.10.28	1370	96,37	-4,80
1987.10.29	1370	96,34	-4,83
1987.10.30	1420	96,43	-4,74
1987.10.31	1440	96,48	-4,69
1987.11.01	1380	96,39	-4,78
1987.11.02	1350	96,34	-4,83
1987.11.03	1310	96,28	-4,89
1987.11.04	1280	96,22	-4,95
1987.11.05	1320	96,24	-4,93
1987.11.06	1420	96,43	-4,74
1987.11.07	1430	96,48	-4,69
1987.11.08	1390	96,41	-4,76
1987.11.09	1340	96,33	-4,84
1987.11.10	1300	96,26	-4,91
1987.11.11	1270	96,21	-4,96
1987.11.12	1240	96,16	-5,01

1987.11.13	1270	96,20	-4,97
1987.11.14	1300	96,25	-4,92
1987.11.15	1280	96,22	-4,95
1987.11.16	1280	96,20	-4,97
1987.11.17	1340	96,30	-4,87
1987.11.18	1380	96,36	-4,81
1987.11.19	1430	96,43	-4,74
1987.11.20	1540	96,58	-4,59
1987.11.21	1710	96,84	-4,33
1987.11.22	1860	97,04	-4,13
1987.11.23	2030	97,28	-3,89
1987.11.24	2060	97,36	-3,81
1987.11.25	2030	97,34	-3,83
1987.11.26	1970	97,26	-3,91
1987.11.27	1940	97,18	-3,99
1987.11.28	2000	97,28	-3,89
1987.11.29	2000	97,28	-3,89
1987.11.30	1950	97,24	-3,93
1987.12.01	1890	97,14	-4,03
1987.12.02	1800	97,04	-4,13
1987.12.03	1750	96,94	-4,23
1987.12.04	1740	96,93	-4,24
1987.12.05	1680	96,85	-4,32
1987.12.06	1620	96,76	-4,41
1987.12.07	1600	96,74	-4,43
1987.12.08	1550	96,66	-4,51
1987.12.09	1540	96,60	-4,57
1987.12.10	1650	96,76	-4,41
1987.12.11	1720	96,88	-4,29
1987.12.12	1700	96,88	-4,29
1987.12.13	1630	96,77	-4,40
1987.12.14	1590	96,71	-4,46
1987.12.15	1540	96,65	-4,52
1987.12.16	1490	96,56	-4,61
1987.12.17	1470	96,52	-4,65
1987.12.18	1470	96,51	-4,66
1987.12.19	1670	96,64	-4,53
1987.12.20	2690	97,92	-3,25
1987.12.21	3970	99,38	-1,79
1987.12.22	4820	100,41	-0,76
1987.12.23	5240	100,88	-0,29
1987.12.24	5310	101,06	-0,11
1987.12.25	5040	100,78	-0,39
1987.12.26	4370	100,18	-0,99
1987.12.27	3750	99,50	-1,67
1987.12.28	3240	98,88	-2,29
1987.12.29	2930	98,56	-2,61
1987.12.30	2760	98,29	-2,88
1987.12.31	2650	98,14	-3,03
1988.01.01	2610	98,08	-3,09

1988.01.02	2540	98,02	-3,15
1988.01.03	2410	97,85	-3,32
1988.01.04	2330	97,74	-3,43
1988.01.05	2250	97,63	-3,54
1988.01.06	2200	97,56	-3,61
1988.01.07	2210	97,55	-3,62
1988.01.08	2240	97,62	-3,55
1988.01.09	2160	97,52	-3,65
1988.01.10	2100	97,43	-3,74
1988.01.11	2070	97,38	-3,79
1988.01.12	2030	97,33	-3,84
1988.01.13	1980	97,26	-3,91
1988.01.14	1940	97,21	-3,96
1988.01.15	1910	97,18	-3,99
1988.01.16	1860	97,10	-4,07
1988.01.17	1820	97,06	-4,11
1988.01.18	1770	96,98	-4,19
1988.01.19	1740	96,94	-4,23
1988.01.20	1700	96,86	-4,31
1988.01.21	1680	96,84	-4,33
1988.01.22	1670	96,82	-4,35
1988.01.23	1680	96,80	-4,37
1988.01.24	1740	96,92	-4,25
1988.01.25	1720	96,92	-4,25
1988.01.26	1670	96,81	-4,36
1988.01.27	1680	96,82	-4,35
1988.01.28	1730	96,86	-4,31
1988.01.29	1910	97,06	-4,11
1988.01.30	2110	97,40	-3,77
1988.01.31	2200	97,54	-3,63
1988.02.01	2280	97,62	-3,55
1988.02.02	2380	97,76	-3,41
1988.02.03	2390	97,82	-3,35
1988.02.04	2310	97,72	-3,45
1988.02.05	2230	97,60	-3,57
1988.02.06	2160	97,52	-3,65
1988.02.07	2100	97,44	-3,73
1988.02.08	2010	97,32	-3,85
1988.02.09	1970	97,23	-3,94
1988.02.10	2010	97,25	-3,92
1988.02.11	2100	97,38	-3,79
1988.02.12	2200	97,53	-3,64
1988.02.13	2230	97,59	-3,58
1988.02.14	2210	97,58	-3,59
1988.02.15	2180	97,52	-3,65
1988.02.16	2160	97,50	-3,67
1988.02.17	2100	97,42	-3,75
1988.02.18	2060	97,36	-3,81
1988.02.19	2030	97,33	-3,84
1988.02.20	2000	97,28	-3,89

1988.02.21	1990	97,26	-3,91
1988.02.22	2000	97,28	-3,89
1988.02.23	1960	97,24	-3,93
1988.02.24	1920	97,18	-3,99
1988.02.25	1900	97,16	-4,01
1988.02.26	1890	97,14	-4,03
1988.02.27	1880	97,10	-4,07
1988.02.28	1930	97,16	-4,01
1988.02.29	1940	97,21	-3,96
1988.03.01	1920	97,18	-3,99
1988.03.02	1880	97,13	-4,04
1988.03.03	1850	97,08	-4,09
1988.03.04	1840	97,07	-4,10
1988.03.05	1820	97,04	-4,13
1988.03.06	1820	97,04	-4,13
1988.03.07	1810	97,01	-4,16
1988.03.08	1820	97,04	-4,13
1988.03.09	1820	97,03	-4,14
1988.03.10	1850	97,06	-4,11
1988.03.11	1870	97,11	-4,06
1988.03.12	1850	97,08	-4,09
1988.03.13	1850	97,08	-4,09
1988.03.14	1890	97,05	-4,12
1988.03.15	2180	97,43	-3,74
1988.03.16	2600	97,86	-3,31
1988.03.17	3250	98,76	-2,41
1988.03.18	3600	99,13	-2,04
1988.03.19	3970	99,53	-1,64
1988.03.20	4270	99,90	-1,27
1988.03.21	4370	100,03	-1,14
1988.03.22	4310	99,97	-1,20
1988.03.23	4380	99,96	-1,21
1988.03.24	4800	100,32	-0,85
1988.03.25	5270	100,78	-0,39
1988.03.26	5620	101,12	-0,05
1988.03.27	5910	101,36	0,19
1988.03.28	6240	101,65	0,48
1988.03.29	6530	101,93	0,76
1988.03.30	6730	102,10	0,93
1988.03.31	6820	102,21	1,04
1988.04.01	6800	102,20	1,03
1988.04.02	6690	102,12	0,95
1988.04.03	6450	101,97	0,80
1988.04.04	6070	101,64	0,47
1988.04.05	5680	101,32	0,15
1988.04.06	5320	100,96	-0,21
1988.04.07	5090	100,68	-0,49
1988.04.08	5030	100,68	-0,49
1988.04.09	4910	100,50	-0,67
1988.04.10	5030	100,60	-0,57

1988.04.11	5190	100,76	-0,41	
1988.04.12	5290	100,87	-0,30	
1988.04.13	5220	100,84	-0,33	
1988.04.14	5030	100,67	-0,50	
1988.04.15	4950	100,51	-0,66	
1988.04.16	5120	100,69	-0,48	
1988.04.17	5060	100,72	-0,45	
1988.04.18	4770	100,47	-0,70	
1988.04.19	4410	100,12	-1,05	
1988.04.20	4190	99,85	-1,32	
1988.04.21	4090	99,72	-1,45	
1988.04.22	4150	99,76	-1,41	
1988.04.23	4280	99,92	-1,25	
1988.04.24	4300	99,98	-1,19	1
1988.04.25	4140	99,82	-1,35	1
1988.04.26	3980	99,65	-1,52	1
1988.04.27	3770	99,43	-1,74	1
1988.04.28	3590	99,24	-1,93	1
1988.04.29	3450	99,08	-2,09	1
1988.04.30	3360	98,97	-2,20	1
1988.05.01	3290	98,90	-2,27	1
1988.05.02	3190	98,78	-2,39	1
1988.05.03	3170	98,74	-2,43	1
1988.05.04	3190	98,75	-2,42	
1988.05.05	3250	98,82	-2,35	
1988.05.06	3280	98,86	-2,31	
1988.05.07	3290	98,88	-2,29	
1988.05.08	3270	98,86	-2,31	
1988.05.09	3260	98,84	-2,33	
1988.05.10	3250	98,82	-2,35	
1988.05.11	3320	98,87	-2,30	
1988.05.12	3460	99,04	-2,13	
1988.05.13	3510	99,14	-2,03	
1988.05.14	3420	99,06	-2,11	
1988.05.15	3260	98,88	-2,29	
1988.05.16	3150	98,74	-2,43	
1988.05.17	3100	98,67	-2,50	
1988.05.18	3100	98,65	-2,52	
1988.05.19	3150	98,71	-2,46	
1988.05.20	3210	98,76	-2,41	
1988.05.21	3390	98,94	-2,23	
1988.05.22	3500	99,08	-2,09	
1988.05.23	3690	99,29	-1,88	
1988.05.24	3640	99,35	-1,82	
1988.05.25	3380	99,07	-2,10	
1988.05.26	3060	98,65	-2,52	
1988.05.27	2860	98,42	-2,75	
1988.05.28	2800	98,29	-2,88	
1988.05.29	2790	98,30	-2,87	
1988.05.30	2780	98,28	-2,89	

1988.05.31	2760	98,26	-2,91
1988.06.01	2720	98,20	-2,97
1988.06.02	2750	98,22	-2,95
1988.06.03	2840	98,32	-2,85
1988.06.04	2970	98,48	-2,69
1988.06.05	3000	98,56	-2,61
1988.06.06	2900	98,45	-2,72
1988.06.07	2890	98,36	-2,81
1988.06.08	3340	98,78	-2,39
1988.06.09	3760	99,37	-1,80
1988.06.10	3790	99,45	-1,72
1988.06.11	3680	99,34	-1,83
1988.06.12	3440	99,10	-2,07
1988.06.13	3240	98,85	-2,32
1988.06.14	3100	98,68	-2,49
1988.06.15	3090	98,62	-2,55
1988.06.16	3130	98,71	-2,46
1988.06.17	3080	98,66	-2,51
1988.06.18	3010	98,58	-2,59
1988.06.19	2890	98,45	-2,72
1988.06.20	2740	98,28	-2,89
1988.06.21	2600	98,10	-3,07
1988.06.22	2470	97,91	-3,26
1988.06.23	2390	97,80	-3,37
1988.06.24	2360	97,76	-3,41
1988.06.25	2320	97,71	-3,46
1988.06.26	2320	97,71	-3,46
1988.06.27	2310	97,70	-3,47
1988.06.28	2290	97,66	-3,51
1988.06.29	2250	97,62	-3,55
1988.06.30	2180	97,51	-3,66
1988.07.01	2200	97,54	-3,63
1988.07.02	2200	97,54	-3,63
1988.07.03	2190	97,53	-3,64
1988.07.04	2250	97,56	-3,61
1988.07.05	2400	97,78	-3,39
1988.07.06	2390	97,82	-3,35
1988.07.07	2310	97,72	-3,45
1988.07.08	2220	97,58	-3,59
1988.07.09	2210	97,54	-3,63
1988.07.10	2190	97,55	-3,62
1988.07.11	2150	97,48	-3,69
1988.07.12	2130	97,46	-3,71
1988.07.13	2050	97,35	-3,82
1988.07.14	2070	97,31	-3,86
1988.07.15	2240	97,56	-3,61
1988.07.16	2350	97,64	-3,53
1988.07.17	2750	98,18	-2,99
1988.07.18	2940	98,50	-2,67
1988.07.19	2870	98,43	-2,74

1988.07.20	2660	98,21	-2,96
1988.07.21	2480	97,94	-3,23
1988.07.22	2380	97,83	-3,34
1988.07.23	2240	97,64	-3,53
1988.07.24	2090	97,42	-3,75
1988.07.25	1990	97,28	-3,89
1988.07.26	1900	97,14	-4,03
1988.07.27	1880	97,09	-4,08
1988.07.28	1920	97,18	-3,99
1988.07.29	1870	97,10	-4,07
1988.07.30	1890	97,12	-4,05
1988.07.31	1890	97,14	-4,03
1988.08.01	1970	97,18	-3,99
1988.08.02	2100	97,43	-3,74
1988.08.03	2000	97,31	-3,86
1988.08.04	1900	97,14	-4,03
1988.08.05	1940	97,14	-4,03
1988.08.06	2160	97,43	-3,74
1988.08.07	2330	97,72	-3,45
1988.08.08	2290	97,70	-3,47
1988.08.09	2120	97,48	-3,69
1988.08.10	1950	97,24	-3,93
1988.08.11	1820	97,04	-4,13
1988.08.12	1760	96,96	-4,21
1988.08.13	1740	96,93	-4,24
1988.08.14	1720	96,88	-4,29
1988.08.15	1750	96,94	-4,23
1988.08.16	1730	96,92	-4,25
1988.08.17	1640	96,78	-4,39
1988.08.18	1600	96,68	-4,49
1988.08.19	1670	96,78	-4,39
1988.08.20	1740	96,94	-4,23
1988.08.21	1730	96,92	-4,25
1988.08.22	1680	96,82	-4,35
1988.08.23	1900	96,94	-4,23
1988.08.24	2350	97,65	-3,52
1988.08.25	2630	98,08	-3,09
1988.08.26	2690	98,22	-2,95
1988.08.27	2600	98,09	-3,08
1988.08.28	2500	97,96	-3,21
1988.08.29	2400	97,85	-3,32
1988.08.30	2410	97,80	-3,37
1988.08.31	2440	97,86	-3,31
1988.09.01	2610	97,96	-3,21
1988.09.02	2860	98,41	-2,76
1988.09.03	2840	98,42	-2,75
1988.09.04	2700	98,18	-2,99
1988.09.05	2880	98,34	-2,83
1988.09.06	3120	98,70	-2,47
1988.09.07	3120	98,68	-2,49

1988.09.08	3160	98,68	-2,49
1988.09.09	3240	98,86	-2,31
1988.09.10	3090	98,73	-2,44
1988.09.11	2810	98,40	-2,77
1988.09.12	2530	98,04	-3,13
1988.09.13	2310	97,74	-3,43
1988.09.14	2150	97,52	-3,65
1988.09.15	2070	97,36	-3,81
1988.09.16	2220	97,48	-3,69
1988.09.17	2420	97,82	-3,35
1988.09.18	2640	97,98	-3,19
1988.09.19	2840	98,41	-2,76
1988.09.20	2690	98,22	-2,95
1988.09.21	2480	97,96	-3,21
1988.09.22	2340	97,76	-3,41
1988.09.23	2230	97,60	-3,57
1988.09.24	2130	97,48	-3,69
1988.09.25	2020	97,34	-3,83
1988.09.26	1900	97,16	-4,01
1988.09.27	1830	97,06	-4,11
1988.09.28	1770	97,00	-4,17
1988.09.29	1700	96,88	-4,29
1988.09.30	1650	96,80	-4,37
1988.10.01	1600	96,72	-4,45
1988.10.02	1550	96,66	-4,51
1988.10.03	1500	96,58	-4,59
1988.10.04	1470	96,52	-4,65
1988.10.05	1450	96,48	-4,69
1988.10.06	1450	96,48	-4,69
1988.10.07	1450	96,48	-4,69
1988.10.08	1450	96,46	-4,71
1988.10.09	1490	96,52	-4,65
1988.10.10	1520	96,58	-4,59
1988.10.11	1520	96,58	-4,59
1988.10.12	1500	96,55	-4,62
1988.10.13	1520	96,57	-4,60
1988.10.14	1510	96,58	-4,59
1988.10.15	1490	96,51	-4,66
1988.10.16	1560	96,62	-4,55
1988.10.17	1560	96,67	-4,50
1988.10.18	1490	96,56	-4,61
1988.10.19	1440	96,48	-4,69
1988.10.20	1420	96,43	-4,74
1988.10.21	1410	96,41	-4,76
1988.10.22	1410	96,42	-4,75
1988.10.23	1410	96,42	-4,75
1988.10.24	1410	96,41	-4,76
1988.10.25	1400	96,42	-4,75
1988.10.26	1370	96,37	-4,80
1988.10.27	1420	96,35	-4,82

1988.10.28	1590	96,71	-4,46
1988.10.29	1590	96,72	-4,45
1988.10.30	1500	96,58	-4,59
1988.10.31	1430	96,43	-4,74
1988.11.01	1490	96,48	-4,69
1988.11.02	1560	96,66	-4,51
1988.11.03	1540	96,62	-4,55
1988.11.04	1470	96,56	-4,61
1988.11.05	1420	96,41	-4,76
1988.11.06	1450	96,48	-4,69
1988.11.07	1430	96,48	-4,69
1988.11.08	1370	96,36	-4,81
1988.11.09	1320	96,28	-4,89
1988.11.10	1300	96,21	-4,96
1988.11.11	1340	96,28	-4,89
1988.11.12	1310	96,28	-4,89
1988.11.13	1290	96,22	-4,95
1988.11.14	1280	96,22	-4,95
1988.11.15	1240	96,16	-5,01
1988.11.16	1290	96,16	-5,01
1988.11.17	1550	96,50	-4,67
1988.11.18	1860	97,04	-4,13
1988.11.19	1970	97,28	-3,89
1988.11.20	1880	97,16	-4,01
1988.11.21	1770	96,98	-4,19
1988.11.22	1710	96,87	-4,30
1988.11.23	1660	96,83	-4,34
1988.11.24	1610	96,74	-4,43
1988.11.25	1550	96,66	-4,51
1988.11.26	1520	96,58	-4,59
1988.11.27	1530	96,58	-4,59
1988.11.28	1540	96,62	-4,55
1988.11.29	1530	96,60	-4,57
1988.11.30	1510	96,58	-4,59
1988.12.01	1520	96,54	-4,63
1988.12.02	1650	96,68	-4,49
1988.12.03	2040	97,26	-3,91
1988.12.04	2190	97,51	-3,66
1988.12.05	2280	97,62	-3,55
1988.12.06	2380	97,70	-3,47
1988.12.07	2990	98,24	-2,93
1988.12.08	3650	99,24	-1,93
1988.12.09	3750	99,38	-1,79
1988.12.10	3680	99,34	-1,83
1988.12.11	3510	99,16	-2,01
1988.12.12	3440	99,00	-2,17
1988.12.13	3910	99,36	-1,81
1988.12.14	4520	100,10	-1,07
1988.12.15	4680	100,36	-0,81
1988.12.16	4550	100,26	-0,91

1988.12.17	4210	99,96	-1,21
1988.12.18	3750	99,48	-1,69
1988.12.19	3310	98,98	-2,19
1988.12.20	3000	98,61	-2,56
1988.12.21	2860	98,34	-2,83
1988.12.22	3090	98,58	-2,59
1988.12.23	3170	98,76	-2,41
1988.12.24	3060	98,66	-2,51
1988.12.25	2950	98,50	-2,67
1988.12.26	3120	98,54	-2,63
1988.12.27	3670	99,19	-1,98
1988.12.28	3960	99,61	-1,56
1988.12.29	3860	99,53	-1,64
1988.12.30	3660	99,32	-1,85
1988.12.31	3460	99,10	-2,07
1989.01.01	3170	98,80	-2,37
1989.01.02	2900	98,48	-2,69
1989.01.03	2730	98,27	-2,90
1989.01.04	2600	98,10	-3,07
1989.01.05	2480	97,95	-3,22
1989.01.06	2370	97,81	-3,36
1989.01.07	2280	97,66	-3,51
1989.01.08	2260	97,60	-3,57
1989.01.09	2390	97,71	-3,46
1989.01.10	2740	98,10	-3,07
1989.01.11	3190	98,71	-2,46
1989.01.12	3240	98,86	-2,31
1989.01.13	3100	98,70	-2,47
1989.01.14	2900	98,49	-2,68
1989.01.15	2690	98,19	-2,98
1989.01.16	2580	98,08	-3,09
1989.01.17	2460	97,90	-3,27
1989.01.18	2380	97,80	-3,37
1989.01.19	2310	97,70	-3,47
1989.01.20	2250	97,62	-3,55
1989.01.21	2190	97,56	-3,61
1989.01.22	2120	97,46	-3,71
1989.01.23	2060	97,38	-3,79
1989.01.24	1980	97,26	-3,91
1989.01.25	1940	97,21	-3,96
1989.01.26	1900	97,14	-4,03
1989.01.27	1860	97,12	-4,05
1989.01.28	1820	97,04	-4,13
1989.01.29	1810	97,04	-4,13
1989.01.30	1760	97,00	-4,17
1989.01.31	1690	96,85	-4,32
1989.02.01	1640	96,78	-4,39
1989.02.02	1640	96,76	-4,41
1989.02.03	1660	96,80	-4,37
1989.02.04	1650	96,80	-4,37

1989.02.05	1630	96,76	-4,41
1989.02.06	1620	96,76	-4,41
1989.02.07	1580	96,68	-4,49
1989.02.08	1570	96,70	-4,47
1989.02.09	1510	96,58	-4,59
1989.02.10	1500	96,56	-4,61
1989.02.11	1540	96,58	-4,59
1989.02.12	1570	96,67	-4,50
1989.02.13	1550	96,66	-4,51
1989.02.14	1480	96,53	-4,64
1989.02.15	1480	96,50	-4,67
1989.02.16	1530	96,58	-4,59
1989.02.17	1570	96,66	-4,51
1989.02.18	1600	96,68	-4,49
1989.02.19	1650	96,78	-4,39
1989.02.20	1690	96,80	-4,37
1989.02.21	1940	96,94	-4,23
1989.02.22	2560	97,94	-3,23
1989.02.23	2880	98,32	-2,85
1989.02.24	3110	98,68	-2,49
1989.02.25	3010	98,58	-2,59
1989.02.26	2940	98,46	-2,71
1989.02.27	3010	98,51	-2,66
1989.02.28	3130	98,70	-2,47
1989.03.01	3100	98,71	-2,46
1989.03.02	2920	98,50	-2,67
1989.03.03	2690	98,22	-2,95
1989.03.04	2500	97,98	-3,19
1989.03.05	2370	97,79	-3,38
1989.03.06	2300	97,68	-3,49
1989.03.07	2320	97,70	-3,47
1989.03.08	2290	97,68	-3,49
1989.03.09	2240	97,61	-3,56
1989.03.10	2220	97,56	-3,61
1989.03.11	2220	97,56	-3,61
1989.03.12	2200	97,57	-3,60
1989.03.13	2130	97,48	-3,69
1989.03.14	2080	97,38	-3,79
1989.03.15	2090	97,38	-3,79
1989.03.16	2220	97,50	-3,67
1989.03.17	2370	97,78	-3,39
1989.03.18	2330	97,72	-3,45
1989.03.19	2290	97,68	-3,49
1989.03.20	2310	97,66	-3,51
1989.03.21	2420	97,78	-3,39
1989.03.22	2430	97,88	-3,29
1989.03.23	2400	97,80	-3,37
1989.03.24	2380	97,81	-3,36
1989.03.25	2320	97,72	-3,45
1989.03.26	2260	97,66	-3,51

1989.03.27	2170	97,53	-3,64
1989.03.28	2100	97,42	-3,75
1989.03.29	2080	97,38	-3,79
1989.03.30	2090	97,40	-3,77
1989.03.31	2130	97,43	-3,74
1989.04.01	2210	97,50	-3,67
1989.04.02	2350	97,72	-3,45
1989.04.03	2340	97,75	-3,42
1989.04.04	2410	97,73	-3,44
1989.04.05	2690	98,12	-3,05
1989.04.06	2820	98,32	-2,85
1989.04.07	2860	98,35	-2,82
1989.04.08	2940	98,50	-2,67
1989.04.09	2850	98,42	-2,75
1989.04.10	2650	98,18	-2,99
1989.04.11	2450	97,93	-3,24
1989.04.12	2310	97,72	-3,45
1989.04.13	2250	97,61	-3,56
1989.04.14	2250	97,60	-3,57
1989.04.15	2280	97,63	-3,54
1989.04.16	2300	97,68	-3,49
1989.04.17	2340	97,70	-3,47
1989.04.18	2400	97,80	-3,37
1989.04.19	2390	97,80	-3,37
1989.04.20	2450	97,84	-3,33
1989.04.21	2510	97,95	-3,22
1989.04.22	2510	97,96	-3,21
1989.04.23	2460	97,92	-3,25
1989.04.24	2360	97,78	-3,39
1989.04.25	2300	97,68	-3,49
1989.04.26	2300	97,68	-3,49
1989.04.27	2300	97,68	-3,49
1989.04.28	2270	97,65	-3,52
1989.04.29	2240	97,60	-3,57
1989.04.30	2240	97,60	-3,57
1989.05.01	2260	97,63	-3,54
1989.05.02	2290	97,64	-3,53
1989.05.03	2560	97,88	-3,29
1989.05.04	2870	98,38	-2,79
1989.05.05	2840	98,40	-2,77
1989.05.06	2670	98,18	-2,99
1989.05.07	2560	98,02	-3,15
1989.05.08	2540	97,98	-3,19
1989.05.09	2550	98,02	-3,15
1989.05.10	2440	97,92	-3,25
1989.05.11	2300	97,68	-3,49
1989.05.12	2310	97,68	-3,49
1989.05.13	2370	97,74	-3,43
1989.05.14	2460	97,86	-3,31
1989.05.15	2550	97,98	-3,19

1989.05.16	2690	98,08	-3,09
1989.05.17	2950	98,45	-2,72
1989.05.18	2950	98,54	-2,63
1989.05.19	2760	98,30	-2,87
1989.05.20	2660	98,15	-3,02
1989.05.21	2600	98,08	-3,09
1989.05.22	2530	98,00	-3,17
1989.05.23	2470	97,91	-3,26
1989.05.24	2470	97,88	-3,29
1989.05.25	2480	97,94	-3,23
1989.05.26	2450	97,88	-3,29
1989.05.27	2420	97,85	-3,32
1989.05.28	2370	97,78	-3,39
1989.05.29	2320	97,72	-3,45
1989.05.30	2260	97,65	-3,52
1989.05.31	2190	97,55	-3,62
1989.06.01	2200	97,50	-3,67
1989.06.02	2310	97,64	-3,53
1989.06.03	2420	97,84	-3,33
1989.06.04	2480	97,86	-3,31
1989.06.05	2630	98,08	-3,09
1989.06.06	2670	98,16	-3,01
1989.06.07	2590	98,06	-3,11
1989.06.08	2580	98,00	-3,17
1989.06.09	2570	98,06	-3,11
1989.06.10	2450	97,90	-3,27
1989.06.11	2320	97,76	-3,41
1989.06.12	2200	97,60	-3,57
1989.06.13	2070	97,39	-3,78
1989.06.14	2060	97,32	-3,85
1989.06.15	2190	97,48	-3,69
1989.06.16	2200	97,56	-3,61
1989.06.17	2150	97,49	-3,68
1989.06.18	2100	97,44	-3,73
1989.06.19	2090	97,33	-3,84
1989.06.20	2550	97,68	-3,49
1989.06.21	3070	98,66	-2,51
1989.06.22	3010	98,65	-2,52
1989.06.23	2740	98,30	-2,87
1989.06.24	2630	98,12	-3,05
1989.06.25	2660	98,07	-3,10
1989.06.26	2880	98,35	-2,82
1989.06.27	2960	98,53	-2,64
1989.06.28	2860	98,40	-2,77
1989.06.29	2800	98,32	-2,85
1989.06.30	2780	98,25	-2,92
1989.07.01	2820	98,33	-2,84
1989.07.02	2740	98,28	-2,89
1989.07.03	2620	98,11	-3,06
1989.07.04	2500	97,94	-3,23

1989.07.05	2680	98,00	-3,17
1989.07.06	3180	98,69	-2,48
1989.07.07	3320	98,91	-2,26
1989.07.08	3250	98,88	-2,29
1989.07.09	3070	98,68	-2,49
1989.07.10	2910	98,45	-2,72
1989.07.11	2930	98,46	-2,71
1989.07.12	2980	98,52	-2,65
1989.07.13	3070	98,57	-2,60
1989.07.14	3280	98,80	-2,37
1989.07.15	3470	99,06	-2,11
1989.07.16	3460	99,10	-2,07
1989.07.17	3360	99,00	-2,17
1989.07.18	3090	98,72	-2,45
1989.07.19	2790	98,36	-2,81
1989.07.20	2600	98,08	-3,09
1989.07.21	2520	97,95	-3,22
1989.07.22	2500	97,97	-3,20
1989.07.23	2350	97,79	-3,38
1989.07.24	2200	97,58	-3,59
1989.07.25	2090	97,40	-3,77
1989.07.26	2040	97,31	-3,86
1989.07.27	2120	97,36	-3,81
1989.07.28	2460	97,74	-3,43
1989.07.29	2870	98,34	-2,83
1989.07.30	3030	98,56	-2,61
1989.07.31	3020	98,64	-2,53
1989.08.01	2800	98,36	-2,81
1989.08.02	2620	98,10	-3,07
1989.08.03	2680	98,11	-3,06
1989.08.04	2830	98,30	-2,87
1989.08.05	3010	98,51	-2,66
1989.08.06	3060	98,66	-2,51
1989.08.07	2920	98,52	-2,65
1989.08.08	2660	98,17	-3,00
1989.08.09	2530	97,98	-3,19
1989.08.10	2470	97,92	-3,25
1989.08.11	2520	97,88	-3,29
1989.08.12	2740	98,22	-2,95
1989.08.13	2700	98,23	-2,94
1989.08.14	2530	98,02	-3,15
1989.08.15	2360	97,78	-3,39
1989.08.16	2290	97,68	-3,49
1989.08.17	2230	97,60	-3,57
1989.08.18	2160	97,52	-3,65
1989.08.19	2110	97,42	-3,75
1989.08.20	2170	97,46	-3,71
1989.08.21	2300	97,66	-3,51
1989.08.22	2370	97,78	-3,39
1989.08.23	2300	97,71	-3,46

1989.08.24	2170	97,52	-3,65
1989.08.25	2080	97,40	-3,77
1989.08.26	2010	97,30	-3,87
1989.08.27	1960	97,24	-3,93
1989.08.28	1900	97,16	-4,01
1989.08.29	1830	97,05	-4,12
1989.08.30	1820	97,00	-4,17
1989.08.31	1950	97,14	-4,03
1989.09.01	2340	97,60	-3,57
1989.09.02	2510	97,98	-3,19
1989.09.03	2370	97,84	-3,33
1989.09.04	2160	97,54	-3,63
1989.09.05	2110	97,36	-3,81
1989.09.06	2470	97,78	-3,39
1989.09.07	2920	98,38	-2,79
1989.09.08	3030	98,65	-2,52
1989.09.09	2830	98,40	-2,77
1989.09.10	2550	98,08	-3,09
1989.09.11	2290	97,72	-3,45
1989.09.12	2080	97,44	-3,73
1989.09.13	1910	97,18	-3,99
1989.09.14	1800	97,01	-4,16
1989.09.15	1780	96,98	-4,19
1989.09.16	1780	96,96	-4,21
1989.09.17	1840	97,04	-4,13
1989.09.18	2060	97,24	-3,93
1989.09.19	2340	97,76	-3,41
1989.09.20	2220	97,63	-3,54
1989.09.21	2020	97,36	-3,81
1989.09.22	1860	97,13	-4,04
1989.09.23	1770	96,98	-4,19
1989.09.24	1700	96,88	-4,29
1989.09.25	1640	96,78	-4,39
1989.09.26	1570	96,69	-4,48
1989.09.27	1540	96,60	-4,57
1989.09.28	1570	96,60	-4,57
1989.09.29	1750	96,88	-4,29
1989.09.30	2050	97,20	-3,97
1989.10.01	2340	97,68	-3,49
1989.10.02	2460	97,92	-3,25
1989.10.03	2400	97,86	-3,31
1989.10.04	2260	97,66	-3,51
1989.10.05	2140	97,48	-3,69
1989.10.06	2080	97,40	-3,77
1989.10.07	2000	97,31	-3,86
1989.10.08	1890	97,16	-4,01
1989.10.09	1850	97,05	-4,12
1989.10.10	1910	97,12	-4,05
1989.10.11	2010	97,26	-3,91
1989.10.12	2100	97,38	-3,79

1989.10.13	2160	97,50	-3,67
1989.10.14	2140	97,46	-3,71
1989.10.15	2140	97,48	-3,69
1989.10.16	2050	97,38	-3,79
1989.10.17	1940	97,19	-3,98
1989.10.18	1950	97,18	-3,99
1989.10.19	1960	97,23	-3,94
1989.10.20	1940	97,20	-3,97
1989.10.21	1890	97,15	-4,02
1989.10.22	1800	97,03	-4,14
1989.10.23	1740	96,94	-4,23
1989.10.24	1660	96,83	-4,34
1989.10.25	1610	96,73	-4,44
1989.10.26	1560	96,64	-4,53
1989.10.27	1530	96,61	-4,56
1989.10.28	1510	96,58	-4,59
1989.10.29	1470	96,53	-4,64
1989.10.30	1440	96,46	-4,71
1989.10.31	1410	96,44	-4,73
1989.11.01	1390	96,36	-4,81
1989.11.02	1520	96,48	-4,69
1989.11.03	1820	96,96	-4,21
1989.11.04	1940	97,23	-3,94
1989.11.05	1810	97,08	-4,09
1989.11.06	1680	96,86	-4,31
1989.11.07	1630	96,76	-4,41
1989.11.08	1690	96,78	-4,39
1989.11.09	1860	97,02	-4,15
1989.11.10	2040	97,31	-3,86
1989.11.11	2130	97,42	-3,75
1989.11.12	2200	97,56	-3,61
1989.11.13	2140	97,51	-3,66
1989.11.14	1970	97,26	-3,91
1989.11.15	1860	97,10	-4,07
1989.11.16	1760	96,98	-4,19
1989.11.17	1670	96,83	-4,34
1989.11.18	1610	96,73	-4,44
1989.11.19	1570	96,68	-4,49
1989.11.20	1530	96,61	-4,56
1989.11.21	1470	96,53	-4,64
1989.11.22	1410	96,44	-4,73
1989.11.23	1400	96,40	-4,77
1989.11.24	1400	96,42	-4,75
1989.11.25	1400	96,40	-4,77
1989.11.26	1380	96,38	-4,79
1989.11.27	1370	96,36	-4,81
1989.11.28	1340	96,32	-4,85
1989.11.29	1310	96,26	-4,91
1989.11.30	1300	96,23	-4,94
1989.12.01	1320	96,26	-4,91

1989.12.02	1330	96,28	-4,89
1989.12.03	1310	96,26	-4,91
1989.12.04	1290	96,22	-4,95
1989.12.05	1260	96,20	-4,97
1989.12.06	1210	96,10	-5,07
1989.12.07	1220	96,10	-5,07
1989.12.08	1260	96,18	-4,99
1989.12.09	1240	96,16	-5,01
1989.12.10	1210	96,12	-5,05
1989.12.11	1160	96,03	-5,14
1989.12.12	1140	95,98	-5,19
1989.12.13	1120	95,97	-5,20
1989.12.14	1140	95,94	-5,23
1989.12.15	1210	96,06	-5,11
1989.12.16	1260	96,16	-5,01
1989.12.17	1440	96,34	-4,83
1989.12.18	1800	96,82	-4,35
1989.12.19	2140	97,40	-3,77
1989.12.20	2430	97,81	-3,36
1989.12.21	2470	97,90	-3,27
1989.12.22	2520	97,98	-3,19
1989.12.23	2450	97,90	-3,27
1989.12.24	2310	97,74	-3,43
1989.12.25	2150	97,50	-3,67
1989.12.26	2070	97,38	-3,79
1989.12.27	2050	97,34	-3,83
1989.12.28	2010	97,32	-3,85
1989.12.29	1940	97,23	-3,94
1989.12.30	1810	97,06	-4,11
1989.12.31	1700	96,88	-4,29
1990.01.01	1610	96,76	-4,41
1990.01.02	1530	96,63	-4,54
1990.01.03	1450	96,48	-4,69
1990.01.04	1470	96,50	-4,67
1990.01.05	1450	96,48	-4,69
1990.01.06	1410	96,43	-4,74
1990.01.07	1380	96,38	-4,79
1990.01.08	1360	96,35	-4,82
1990.01.09	1310	96,26	-4,91
1990.01.10	1270	96,16	-5,01
1990.01.11	1270	96,18	-4,99
1990.01.12	1260	96,18	-4,99
1990.01.13	1230	96,13	-5,04
1990.01.14	1240	96,16	-5,01
1990.01.15	1220	96,12	-5,05
1990.01.16	1210	96,08	-5,09
1990.01.17	1200	96,10	-5,07
1990.01.18	1180	96,04	-5,13
1990.01.19	1210	96,06	-5,11
1990.01.20	1260	96,16	-5,01

1990.01.21	1280	96,22	-4,95
1990.01.22	1260	96,18	-4,99
1990.01.23	1230	96,13	-5,04
1990.01.24	1250	96,12	-5,05
1990.01.25	1320	96,27	-4,90
1990.01.26	1310	96,26	-4,91
1990.01.27	1330	96,26	-4,91
1990.01.28	1380	96,36	-4,81
1990.01.29	1460	96,45	-4,72
1990.01.30	1500	96,56	-4,61
1990.01.31	1480	96,54	-4,63
1990.02.01	1440	96,48	-4,69
1990.02.02	1390	96,38	-4,79
1990.02.03	1430	96,42	-4,75
1990.02.04	1450	96,48	-4,69
1990.02.05	1410	96,46	-4,71
1990.02.06	1320	96,28	-4,89
1990.02.07	1280	96,22	-4,95
1990.02.08	1240	96,16	-5,01
1990.02.09	1210	96,09	-5,08
1990.02.10	1220	96,10	-5,07
1990.02.11	1230	96,14	-5,03
1990.02.12	1190	96,08	-5,09
1990.02.13	1150	96,00	-5,17
1990.02.14	1170	96,02	-5,15
1990.02.15	1220	96,08	-5,09
1990.02.16	1310	96,18	-4,99
1990.02.17	2010	96,78	-4,39
1990.02.18	3200	98,66	-2,51
1990.02.19	3500	99,14	-2,03
1990.02.20	3410	99,04	-2,13
1990.02.21	3260	98,88	-2,29
1990.02.22	3120	98,72	-2,45
1990.02.23	2980	98,56	-2,61
1990.02.24	2840	98,38	-2,79
1990.02.25	2710	98,25	-2,92
1990.02.26	2540	98,04	-3,13
1990.02.27	2410	97,86	-3,31
1990.02.28	2320	97,68	-3,49
1990.03.01	2480	97,80	-3,37
1990.03.02	2740	98,15	-3,02
1990.03.03	3170	98,62	-2,55
1990.03.04	3380	99,00	-2,17
1990.03.05	3260	98,88	-2,29
1990.03.06	3140	98,75	-2,42
1990.03.07	2940	98,52	-2,65
1990.03.08	2720	98,26	-2,91
1990.03.09	2580	98,06	-3,11
1990.03.10	2550	98,00	-3,17
1990.03.11	2510	97,97	-3,20

1990.03.12	2550	97,94	-3,23
1990.03.13	2850	98,29	-2,88
1990.03.14	2950	98,51	-2,66
1990.03.15	2820	98,38	-2,79
1990.03.16	2700	98,21	-2,96
1990.03.17	2570	98,07	-3,10
1990.03.18	2450	97,90	-3,27
1990.03.19	2360	97,78	-3,39
1990.03.20	2260	97,66	-3,51
1990.03.21	2130	97,48	-3,69
1990.03.22	2050	97,36	-3,81
1990.03.23	2020	97,31	-3,86
1990.03.24	2000	97,28	-3,89
1990.03.25	2050	97,33	-3,84
1990.03.26	2080	97,38	-3,79
1990.03.27	2040	97,34	-3,83
1990.03.28	2020	97,29	-3,88
1990.03.29	1990	97,29	-3,88
1990.03.30	1940	97,20	-3,97
1990.03.31	1940	97,18	-3,99
1990.04.01	1970	97,24	-3,93
1990.04.02	1950	97,22	-3,95
1990.04.03	1890	97,14	-4,03
1990.04.04	1840	97,08	-4,09
1990.04.05	1790	97,00	-4,17
1990.04.06	1780	96,96	-4,21
1990.04.07	1790	96,98	-4,19
1990.04.08	1810	97,03	-4,14
1990.04.09	1800	96,98	-4,19
1990.04.10	1950	97,16	-4,01
1990.04.11	2090	97,38	-3,79
1990.04.12	2070	97,38	-3,79
1990.04.13	2010	97,31	-3,86
1990.04.14	1950	97,20	-3,97
1990.04.15	1960	97,24	-3,93
1990.04.16	1910	97,18	-3,99
1990.04.17	1820	97,06	-4,11
1990.04.18	1800	97,00	-4,17
1990.04.19	1830	97,04	-4,13
1990.04.20	1870	97,10	-4,07
1990.04.21	1870	97,10	-4,07
1990.04.22	1900	97,13	-4,04
1990.04.23	1970	97,22	-3,95
1990.04.24	1980	97,24	-3,93
1990.04.25	2000	97,26	-3,91
1990.04.26	2120	97,35	-3,82
1990.04.27	2310	97,64	-3,53
1990.04.28	2520	97,91	-3,26
1990.04.29	2620	98,08	-3,09
1990.04.30	2640	98,10	-3,07

1990.05.01	2610	98,12	-3,05
1990.05.02	2450	97,92	-3,25
1990.05.03	2310	97,72	-3,45
1990.05.04	2210	97,58	-3,59
1990.05.05	2200	97,53	-3,64
1990.05.06	2210	97,58	-3,59
1990.05.07	2180	97,53	-3,64
1990.05.08	2170	97,51	-3,66
1990.05.09	2160	97,50	-3,67
1990.05.10	2130	97,46	-3,71
1990.05.11	2150	97,46	-3,71
1990.05.12	2170	97,50	-3,67
1990.05.13	2190	97,52	-3,65
1990.05.14	2250	97,60	-3,57
1990.05.15	2260	97,65	-3,52
1990.05.16	2220	97,58	-3,59
1990.05.17	2200	97,53	-3,64
1990.05.18	2240	97,58	-3,59
1990.05.19	2250	97,62	-3,55
1990.05.20	2220	97,58	-3,59
1990.05.21	2200	97,56	-3,61
1990.05.22	2130	97,48	-3,69
1990.05.23	2050	97,36	-3,81
1990.05.24	2040	97,30	-3,87
1990.05.25	2130	97,42	-3,75
1990.05.26	2170	97,50	-3,67
1990.05.27	2250	97,54	-3,63
1990.05.28	2480	97,90	-3,27
1990.05.29	2550	98,08	-3,09
1990.05.30	2370	97,82	-3,35
1990.05.31	2180	97,56	-3,61
1990.06.01	2030	97,35	-3,82
1990.06.02	1880	97,16	-4,01
1990.06.03	1770	96,98	-4,19
1990.06.04	1730	96,91	-4,26
1990.06.05	1740	96,88	-4,29
1990.06.06	1850	97,06	-4,11
1990.06.07	1880	97,10	-4,07
1990.06.08	1950	97,18	-3,99
1990.06.09	2070	97,36	-3,81
1990.06.10	2140	97,42	-3,75
1990.06.11	2400	97,74	-3,43
1990.06.12	2600	98,04	-3,13
1990.06.13	2810	98,22	-2,95
1990.06.14	3030	98,58	-2,59
1990.06.15	3080	98,62	-2,55
1990.06.16	3190	98,75	-2,42
1990.06.17	3270	98,85	-2,32
1990.06.18	3290	98,88	-2,29
1990.06.19	3180	98,81	-2,36

1990.06.20	2880	98,48	-2,69
1990.06.21	2650	98,16	-3,01
1990.06.22	2520	98,00	-3,17
1990.06.23	2450	97,87	-3,30
1990.06.24	2510	97,93	-3,24
1990.06.25	2560	98,02	-3,15
1990.06.26	2600	98,04	-3,13
1990.06.27	2560	98,05	-3,12
1990.06.28	2490	97,94	-3,23
1990.06.29	2360	97,80	-3,37
1990.06.30	2250	97,61	-3,56
1990.07.01	2260	97,61	-3,56
1990.07.02	2300	97,68	-3,49
1990.07.03	2300	97,68	-3,49
1990.07.04	2420	97,74	-3,43
1990.07.05	2730	98,20	-2,97
1990.07.06	2950	98,36	-2,81
1990.07.07	3280	98,88	-2,29
1990.07.08	3250	98,86	-2,31
1990.07.09	3170	98,76	-2,41
1990.07.10	3150	98,63	-2,54
1990.07.11	3520	99,04	-2,13
1990.07.12	3990	99,50	-1,67
1990.07.13	4540	100,10	-1,07
1990.07.14	4680	100,38	-0,79
1990.07.15	4160	99,94	-1,23
1990.07.16	3530	99,26	-1,91
1990.07.17	3060	98,71	-2,46
1990.07.18	2740	98,30	-2,87
1990.07.19	2540	98,02	-3,15
1990.07.20	2460	97,90	-3,27
1990.07.21	2390	97,83	-3,34
1990.07.22	2240	97,64	-3,53
1990.07.23	2110	97,46	-3,71
1990.07.24	2000	97,30	-3,87
1990.07.25	1870	97,13	-4,04
1990.07.26	1780	97,00	-4,17
1990.07.27	1720	96,91	-4,26
1990.07.28	1680	96,84	-4,33
1990.07.29	1670	96,81	-4,36
1990.07.30	1650	96,80	-4,37
1990.07.31	1590	96,71	-4,46
1990.08.01	1510	96,58	-4,59
1990.08.02	1510	96,56	-4,61
1990.08.03	1580	96,64	-4,53
1990.08.04	1640	96,76	-4,41
1990.08.05	1650	96,80	-4,37
1990.08.06	1620	96,76	-4,41
1990.08.07	1580	96,70	-4,47
1990.08.08	1510	96,58	-4,59

1990.08.09	1490	96,52	-4,65
1990.08.10	1560	96,62	-4,55
1990.08.11	1570	96,68	-4,49
1990.08.12	1520	96,61	-4,56
1990.08.13	1460	96,51	-4,66
1990.08.14	1380	96,40	-4,77
1990.08.15	1320	96,27	-4,90
1990.08.16	1300	96,24	-4,93
1990.08.17	1320	96,26	-4,91
1990.08.18	1370	96,33	-4,84
1990.08.19	1410	96,38	-4,79
1990.08.20	1490	96,48	-4,69
1990.08.21	1570	96,68	-4,49
1990.08.22	1520	96,61	-4,56
1990.08.23	1450	96,48	-4,69
1990.08.24	1450	96,45	-4,72
1990.08.25	1480	96,55	-4,62
1990.08.26	1440	96,48	-4,69
1990.08.27	1370	96,38	-4,79
1990.08.28	1300	96,25	-4,92
1990.08.29	1260	96,17	-5,00
1990.08.30	1310	96,24	-4,93
1990.08.31	1340	96,30	-4,87
1990.09.01	1310	96,27	-4,90
1990.09.02	1290	96,25	-4,92
1990.09.03	1240	96,14	-5,03
1990.09.04	1210	96,10	-5,07
1990.09.05	1190	96,07	-5,10
1990.09.06	1170	95,99	-5,18
1990.09.07	1340	96,23	-4,94
1990.09.08	1470	96,48	-4,69
1990.09.09	1510	96,56	-4,61
1990.09.10	1610	96,66	-4,51
1990.09.11	1750	96,90	-4,27
1990.09.12	1720	96,90	-4,27
1990.09.13	1670	96,79	-4,38
1990.09.14	1800	96,98	-4,19
1990.09.15	1930	97,18	-3,99
1990.09.16	1850	97,12	-4,05
1990.09.17	1720	96,94	-4,23
1990.09.18	1570	96,70	-4,47
1990.09.19	1430	96,48	-4,69
1990.09.20	1380	96,37	-4,80
1990.09.21	1450	96,46	-4,71
1990.09.22	1500	96,58	-4,59
1990.09.23	1450	96,48	-4,69
1990.09.24	1510	96,50	-4,67
1990.09.25	1630	96,69	-4,48
1990.09.26	1970	97,08	-4,09
1990.09.27	2370	97,68	-3,49

1990.09.28	2450	97,93	-3,24
1990.09.29	2230	97,65	-3,52
1990.09.30	2020	97,36	-3,81
1990.10.01	1850	97,10	-4,07
1990.10.02	1720	96,94	-4,23
1990.10.03	1590	96,72	-4,45
1990.10.04	1570	96,60	-4,57
1990.10.05	1700	96,86	-4,31
1990.10.06	1680	96,86	-4,31
1990.10.07	1670	96,80	-4,37
1990.10.08	1750	96,94	-4,23
1990.10.09	1710	96,90	-4,27
1990.10.10	1700	96,82	-4,35
1990.10.11	1860	97,06	-4,11
1990.10.12	1870	97,14	-4,03
1990.10.13	1760	96,98	-4,19
1990.10.14	1670	96,85	-4,32
1990.10.15	1610	96,73	-4,44
1990.10.16	1500	96,58	-4,59
1990.10.17	1420	96,46	-4,71
1990.10.18	1340	96,32	-4,85
1990.10.19	1340	96,29	-4,88
1990.10.20	1360	96,33	-4,84
1990.10.21	1320	96,29	-4,88
1990.10.22	1280	96,22	-4,95
1990.10.23	1260	96,19	-4,98
1990.10.24	1220	96,11	-5,06
1990.10.25	1190	96,07	-5,10
1990.10.26	1180	96,05	-5,12
1990.10.27	1180	96,04	-5,13
1990.10.28	1210	96,09	-5,08
1990.10.29	1210	96,09	-5,08
1990.10.30	1240	96,11	-5,06
1990.10.31	1350	96,25	-4,92
1990.11.01	1530	96,53	-4,64
1990.11.02	1670	96,76	-4,41
1990.11.03	1820	96,98	-4,19
1990.11.04	1970	97,22	-3,95
1990.11.05	2020	97,31	-3,86
1990.11.06	1960	97,26	-3,91
1990.11.07	1880	97,13	-4,04
1990.11.08	1840	97,06	-4,11
1990.11.09	1790	97,02	-4,15
1990.11.10	1710	96,88	-4,29
1990.11.11	1650	96,82	-4,35
1990.11.12	1560	96,68	-4,49
1990.11.13	1480	96,54	-4,63
1990.11.14	1450	96,48	-4,69
1990.11.15	1540	96,56	-4,61
1990.11.16	1600	96,72	-4,45

1990.11.17	1560	96,65	-4,52
1990.11.18	1590	96,68	-4,49
1990.11.19	1610	96,70	-4,47
1990.11.20	1730	96,78	-4,39
1990.11.21	2100	97,24	-3,93
1990.11.22	2550	97,96	-3,21
1990.11.23	2720	98,22	-2,95
1990.11.24	2640	98,16	-3,01
1990.11.25	2560	98,02	-3,15
1990.11.26	2550	98,00	-3,17
1990.11.27	2450	97,93	-3,24
1990.11.28	2350	97,73	-3,44
1990.11.29	2420	97,81	-3,36
1990.11.30	2490	97,93	-3,24
1990.12.01	2420	97,88	-3,29
1990.12.02	2270	97,68	-3,49
1990.12.03	2150	97,48	-3,69
1990.12.04	2030	97,34	-3,83
1990.12.05	1950	97,24	-3,93
1990.12.06	1840	97,09	-4,08
1990.12.07	1780	96,98	-4,19
1990.12.08	1760	96,97	-4,20
1990.12.09	1720	96,92	-4,25
1990.12.10	1650	96,81	-4,36
1990.12.11	1610	96,72	-4,45
1990.12.12	1700	96,80	-4,37
1990.12.13	1850	97,03	-4,14
1990.12.14	1930	97,19	-3,98
1990.12.15	1910	97,18	-3,99
1990.12.16	1810	97,05	-4,12
1990.12.17	1700	96,90	-4,27
1990.12.18	1620	96,74	-4,43
1990.12.19	1580	96,70	-4,47
1990.12.20	1550	96,61	-4,56
1990.12.21	1550	96,63	-4,54
1990.12.22	1540	96,63	-4,54
1990.12.23	1490	96,58	-4,59
1990.12.24	1440	96,44	-4,73
1990.12.25	1450	96,47	-4,70
1990.12.26	1510	96,56	-4,61
1990.12.27	1530	96,60	-4,57
1990.12.28	1540	96,60	-4,57
1990.12.29	1550	96,63	-4,54
1990.12.30	1550	96,62	-4,55
1990.12.31	1560	96,63	-4,54
1991.01.01	1610	96,70	-4,47
1991.01.02	1740	96,87	-4,30
1991.01.03	1990	97,20	-3,97
1991.01.04	2270	97,57	-3,60
1991.01.05	2580	97,96	-3,21

1991.01.06	2830	98,36	-2,81
1991.01.07	2850	98,38	-2,79
1991.01.08	2760	98,28	-2,89
1991.01.09	2630	98,12	-3,05
1991.01.10	2560	98,02	-3,15
1991.01.11	2510	97,97	-3,20
1991.01.12	2440	97,88	-3,29
1991.01.13	2350	97,77	-3,40
1991.01.14	2280	97,65	-3,52
1991.01.15	2310	97,68	-3,49
1991.01.16	2300	97,68	-3,49
1991.01.17	2250	97,64	-3,53
1991.01.18	2140	97,51	-3,66
1991.01.19	2000	97,31	-3,86
1991.01.20	1880	97,16	-4,01
1991.01.21	1770	97,00	-4,17
1991.01.22	1690	96,86	-4,31
1991.01.23	1640	96,77	-4,40
1991.01.24	1620	96,74	-4,43
1991.01.25	1630	96,76	-4,41
1991.01.26	1630	96,77	-4,40
1991.01.27	1590	96,70	-4,47
1991.01.28	1500	96,57	-4,60
1991.01.29	1460	96,49	-4,68
1991.01.30	1440	96,46	-4,71
1991.01.31	1400	96,42	-4,75
1991.02.01	1410	96,41	-4,76
1991.02.02	1430	96,45	-4,72
1991.02.03	1400	96,41	-4,76
1991.02.04	1320	96,24	-4,93
1991.02.05	1280	96,18	-4,99
1991.02.06	1200	96,07	-5,10
1991.02.07	1180	96,05	-5,12
1991.02.08	1210	96,08	-5,09
1991.02.09	1270	96,17	-5,00
1991.02.10	1260	96,18	-4,99
1991.02.11	1290	96,20	-4,97
1991.02.12	1300	96,24	-4,93
1991.02.13	1310	96,23	-4,94
1991.02.14	1260	96,20	-4,97
1991.02.15	1200	96,01	-5,16
1991.02.16	1210	96,09	-5,08
1991.02.17	1220	96,03	-5,14
1991.02.18	1240	96,13	-5,04
1991.02.19	1210	96,10	-5,07
1991.02.20	1180	96,06	-5,11
1991.02.21	1150	96,00	-5,17
1991.02.22	1130	95,97	-5,20
1991.02.23	1170	96,01	-5,16
1991.02.24	1170	96,03	-5,14

1991.02.25	1140	95,98	-5,19
1991.02.26	1140	95,96	-5,21
1991.02.27	1230	96,08	-5,09
1991.02.28	1360	96,29	-4,88
1991.03.01	1440	96,45	-4,72
1991.03.02	1480	96,54	-4,63
1991.03.03	1450	96,50	-4,67
1991.03.04	1420	96,42	-4,75
1991.03.05	1400	96,41	-4,76
1991.03.06	1350	96,34	-4,83
1991.03.07	1360	96,31	-4,86
1991.03.08	1460	96,46	-4,71
1991.03.09	1500	96,54	-4,63
1991.03.10	1600	96,65	-4,52
1991.03.11	1740	96,81	-4,36
1991.03.12	1880	97,08	-4,09
1991.03.13	1910	97,13	-4,04
1991.03.14	1870	97,10	-4,07
1991.03.15	1860	97,09	-4,08
1991.03.16	1780	97,00	-4,17
1991.03.17	1700	96,88	-4,29
1991.03.18	1660	96,81	-4,36
1991.03.19	1600	96,72	-4,45
1991.03.20	1560	96,65	-4,52
1991.03.21	1570	96,65	-4,52
1991.03.22	1720	96,78	-4,39
1991.03.23	1940	97,14	-4,03
1991.03.24	2020	97,28	-3,89
1991.03.25	2060	97,35	-3,82
1991.03.26	2030	97,32	-3,85
1991.03.27	1990	97,26	-3,91
1991.03.28	1950	97,20	-3,97
1991.03.29	1930	97,18	-3,99
1991.03.30	1890	97,14	-4,03
1991.03.31	1850	97,08	-4,09
1991.04.01	1790	97,03	-4,14
1991.04.02	1700	96,88	-4,29
1991.04.03	1640	96,78	-4,39
1991.04.04	1590	96,69	-4,48
1991.04.05	1580	96,68	-4,49
1991.04.06	1580	96,66	-4,51
1991.04.07	1570	96,68	-4,49
1991.04.08	1530	96,61	-4,56
1991.04.09	1530	96,59	-4,58
1991.04.10	1570	96,65	-4,52
1991.04.11	1620	96,72	-4,45
1991.04.12	1640	96,78	-4,39
1991.04.13	1580	96,70	-4,47
1991.04.14	1480	96,56	-4,61
1991.04.15	1390	96,41	-4,76

1991.04.16	1340	96,28	-4,89
1991.04.17	1320	96,28	-4,89
1991.04.18	1310	96,22	-4,95
1991.04.19	1340	96,28	-4,89
1991.04.20	1380	96,36	-4,81
1991.04.21	1410	96,41	-4,76
1991.04.22	1390	96,39	-4,78
1991.04.23	1390	96,38	-4,79
1991.04.24	1350	96,32	-4,85
1991.04.25	1320	96,27	-4,90
1991.04.26	1330	96,28	-4,89
1991.04.27	1320	96,29	-4,88
1991.04.28	1330	96,29	-4,88
1991.04.29	1360	96,34	-4,83
1991.04.30	1360	96,34	-4,83
1991.05.01	1330	96,31	-4,86
1991.05.02	1340	96,29	-4,88
1991.05.03	1350	96,32	-4,85
1991.05.04	1390	96,31	-4,86
1991.05.05	1560	96,58	-4,59
1991.05.06	1750	96,81	-4,36
1991.05.07	1930	97,18	-3,99
1991.05.08	1900	97,14	-4,03
1991.05.09	1860	97,10	-4,07
1991.05.10	1810	97,05	-4,12
1991.05.11	1730	96,93	-4,24
1991.05.12	1650	96,80	-4,37
1991.05.13	1660	96,76	-4,41
1991.05.14	1880	96,98	-4,19
1991.05.15	2280	97,53	-3,64
1991.05.16	2540	97,94	-3,23
1991.05.17	2670	98,10	-3,07
1991.05.18	2670	98,18	-2,99
1991.05.19	2660	98,07	-3,10
1991.05.20	3280	98,66	-2,51
1991.05.21	3630	99,20	-1,97
1991.05.22	3340	99,03	-2,14
1991.05.23	3000	98,59	-2,58
1991.05.24	2860	98,38	-2,79
1991.05.25	2950	98,46	-2,71
1991.05.26	2960	98,53	-2,64
1991.05.27	2770	98,34	-2,83
1991.05.28	2580	98,05	-3,12
1991.05.29	2670	98,11	-3,06
1991.05.30	2720	98,25	-2,92
1991.05.31	2570	98,06	-3,11
1991.06.01	2470	97,92	-3,25
1991.06.02	2330	97,74	-3,43
1991.06.03	2230	97,58	-3,59
1991.06.04	2180	97,53	-3,64

1991.06.05	2190		97,54	-3,63
1991.06.06	2230		97,53	-3,64
1991.06.07	2340		97,74	-3,43
1991.06.08	2330		97,74	-3,43
1991.06.09	2290		97,65	-3,52
1991.06.10	2290		97,68	-3,49
1991.06.11	2300		97,68	-3,49
1991.06.12	2310		97,69	-3,48
1991.06.13	2300		97,66	-3,51
1991.06.14	2320		97,70	-3,47
1991.06.15	2330		97,68	-3,49
1991.06.16	2510		97,88	-3,29
1991.06.17	2680		98,18	-2,99
1991.06.18	2690		98,16	-3,01
1991.06.19	2830		98,21	-2,96
1991.06.20	3430		98,88	-2,29
1991.06.21	3910		99,53	-1,64
1991.06.22	4000		99,66	-1,51
1991.06.23	3870		99,55	-1,62
1991.06.24	3640		99,35	-1,82
1991.06.25	3290		98,95	-2,22
1991.06.26	3050		98,63	-2,54
1991.06.27	3000		98,54	-2,63
1991.06.28	3050		98,58	-2,59
1991.06.29	3330		98,80	-2,37
1991.06.30	3890		99,41	-1,76
1991.07.01	4090	1991	99,78	-1,39
1991.07.02	3810		99,54	-1,63
1991.07.03	3330		99,02	-2,15
1991.07.04	2920		98,53	-2,64
1991.07.05	2670		98,19	-2,98
1991.07.06	2560		98,02	-3,15
1991.07.07	2530		97,98	-3,19
1991.07.08	2500		97,97	-3,20
1991.07.09	2410		97,85	-3,32
1991.07.10	2340		97,75	-3,42
1991.07.11	2310		97,64	-3,53
1991.07.12	2410		97,80	-3,37
1991.07.13	2370		97,80	-3,37
1991.07.14	2270		97,66	-3,51
1991.07.15	2240		97,60	-3,57
1991.07.16	2280		97,60	-3,57
1991.07.17	2600		97,88	-3,29
1991.07.18	2940		98,50	-2,67
1991.07.19	2960		98,43	-2,74
1991.07.20	3210		98,75	-2,42
1991.07.21	3160		98,79	-2,38
1991.07.22	2930		98,50	-2,67
1991.07.23	2720		98,26	-2,91
1991.07.24	2520		98,00	-3,17

1991.07.25	2390	97,84	-3,33	
1991.07.26	2280	97,67	-3,50	
1991.07.27	2420	97,68	-3,49	
1991.07.28	2970	98,41	-2,76	
1991.07.29	3390	98,88	-2,29	
1991.07.30	3920	99,43	-1,74	
1991.07.31	4430	100,02	-1,15	
1991.08.01	4410	100,14	-1,03	
1991.08.02	3940	99,64	-1,53	
1991.08.03	3990	99,48	-1,69	
1991.08.04	4660	100,13	-1,04	
1991.08.05	5430	100,83	-0,34	
1991.08.06	6360	101,64	0,47	
1991.08.07	7200	102,44	1,27	
1991.08.08	7520	102,79	1,62	
1991.08.09	7180	102,64	1,47	
1991.08.10	6260	101,94	0,77	
1991.08.11	5140	100,93	-0,24	
1991.08.12	4250	100,06	-1,11	
1991.08.13	3650	99,38	-1,79	
1991.08.14	3240	98,88	-2,29	
1991.08.15	3020	98,60	-2,57	
1991.08.16	2870	98,46	-2,71	
1991.08.17	2760	98,28	-2,89	
1991.08.18	2610	98,16	-3,01	
1991.08.19	2430	97,90	-3,27	
1991.08.20	2320	97,73	-3,44	
1991.08.21	2240	97,62	-3,55	
1991.08.22	2160	97,52	-3,65	
1991.08.23	2090	97,44	-3,73	
1991.08.24	2000	97,32	-3,85	
1991.08.25	1940	97,24	-3,93	
1991.08.26	1890	97,18	-3,99	
1991.08.27	1820	97,05	-4,12	
1991.08.28	1760	96,98	-4,19	
1991.08.29	1700	96,89	-4,28	
1991.08.30	1690	96,87	-4,30	
1991.08.31	1670	96,81	-4,36	
1991.09.01	1640	96,78	-4,39	
1991.09.02	1590	96,70	-4,47	
1991.09.03	1550	96,64	-4,53	1
1991.09.04	1490	96,56	-4,61	1
1991.09.05	1450	96,48	-4,69	1
1991.09.06	1450	96,48	-4,69	1
1991.09.07	1400	96,41	-4,76	1
1991.09.08	1360	96,35	-4,82	
1991.09.09	1340	96,32	-4,85	
1991.09.10	1310	96,25	-4,92	
1991.09.11	1270	96,20	-4,97	
1991.09.12	1260	96,18	-4,99	

1991.09.13	1250		96,16	-5,01
1991.09.14	1250		96,16	-5,01
1991.09.15	1260		96,17	-5,00
1991.09.16	1250		96,14	-5,03
1991.09.17	1250		96,16	-5,01
1991.09.18	1250		96,16	-5,01
1991.09.19	1230		96,12	-5,05
1991.09.20	1280		96,18	-4,99
1991.09.21	1350		96,32	-4,85
1991.09.22	1290		96,26	-4,91
1991.09.23	1230		96,12	-5,05
1991.09.24	1240		96,13	-5,04
1991.09.25	1240		96,15	-5,02
1991.09.26	1240		96,10	-5,07
1991.09.27	1360		96,32	-4,85
1991.09.28	1340		96,33	-4,84
1991.09.29	1270		96,20	-4,97
1991.09.30	1250	1991	96,16	-5,01
1991.10.01	1270		96,18	-4,99
1991.10.02	1280		96,21	-4,96
1991.10.03	1310		96,23	-4,94
1991.10.04	1420		96,38	-4,79
1991.10.05	1500		96,56	-4,61
1991.10.06	1450		96,51	-4,66
1991.10.07	1330		96,32	-4,85
1991.10.08	1240		96,16	-5,01
1991.10.09	1230		96,13	-5,04
1991.10.10	1220		96,11	-5,06
1991.10.11	1200		96,08	-5,09
1991.10.12	1200		96,08	-5,09
1991.10.13	1220		96,11	-5,06
1991.10.14	1230		96,13	-5,04
1991.10.15	1200		96,08	-5,09
1991.10.16	1180		96,06	-5,11
1991.10.17	1160		96,02	-5,15
1991.10.18	1190		96,04	-5,13
1991.10.19	1180		96,05	-5,12
1991.10.20	1180		96,03	-5,14
1991.10.21	1200		96,07	-5,10
1991.10.22	1220		96,10	-5,07
1991.10.23	1190		96,10	-5,07
1991.10.24	1130		95,98	-5,19
1991.10.25	1140		95,96	-5,21
1991.10.26	1190		96,06	-5,11
1991.10.27	1180		96,06	-5,11
1991.10.28	1150		96,00	-5,17
1991.10.29	1120		95,96	-5,21
1991.10.30	1080		95,88	-5,29
1991.10.31	1070		95,86	-5,31
1991.11.01	1060		95,82	-5,35

1991.11.02	1100	95,88	-5,29
1991.11.03	1120	95,96	-5,21
1991.11.04	1080	95,88	-5,29
1991.11.05	1060	95,86	-5,31
1991.11.06	1010	95,76	-5,41
1991.11.07	1010	95,74	-5,43
1991.11.08	1080	95,83	-5,34
1991.11.09	1160	96,01	-5,16
1991.11.10	1190	96,05	-5,12
1991.11.11	1270	96,15	-5,02
1991.11.12	1310	96,26	-4,91
1991.11.13	1310	96,25	-4,92
1991.11.14	1300	96,24	-4,93
1991.11.15	1290	96,23	-4,94
1991.11.16	1300	96,20	-4,97
1991.11.17	1400	96,35	-4,82
1991.11.18	1590	96,62	-4,55
1991.11.19	1840	96,98	-4,19
1991.11.20	1990	97,25	-3,92
1991.11.21	2000	97,28	-3,89
1991.11.22	2000	97,28	-3,89
1991.11.23	2040	97,30	-3,87
1991.11.24	2110	97,43	-3,74
1991.11.25	2110	97,43	-3,74
1991.11.26	2070	97,39	-3,78
1991.11.27	1940	97,23	-3,94
1991.11.28	1840	97,08	-4,09
1991.11.29	1800	97,02	-4,15
1991.11.30	1760	96,98	-4,19
1991.12.01	1670	96,85	-4,32
1991.12.02	1590	96,72	-4,45
1991.12.03	1550	96,62	-4,55
1991.12.04	1520	96,62	-4,55
1991.12.05	1430	96,47	-4,70
1991.12.06	1360	96,34	-4,83
1991.12.07	1330	96,29	-4,88
1991.12.08	1310	96,27	-4,90
1991.12.09	1290	96,23	-4,94
1991.12.10	1240	96,14	-5,03
1991.12.11	1220	96,12	-5,05
1991.12.12	1180	96,06	-5,11
1991.12.13	1160	96,01	-5,16
1991.12.14	1170	96,00	-5,17
1991.12.15	1220	96,13	-5,04
1991.12.16	1160	96,04	-5,13
1991.12.17	1120	95,94	-5,23
1991.12.18	1120	95,95	-5,22
1991.12.19	1080	95,91	-5,26
1991.12.20	1100	95,85	-5,32
1991.12.21	1280	96,13	-5,04

1991.12.22	1550	96,51	-4,66
1991.12.23	1770	96,97	-4,20
1991.12.24	2150	97,11	-4,06
1991.12.25	3420	98,75	-2,42
1991.12.26	4400	99,93	-1,24
1991.12.27	4540	100,28	-0,89
1991.12.28	3920	99,71	-1,46
1991.12.29	3380	98,99	-2,18
1991.12.30	3050	98,73	-2,44
1991.12.31	2720	98,27	-2,90
1992.01.01	2460	97,95	-3,22
1992.01.02	2240	97,64	-3,53
1992.01.03	2060	97,41	-3,76
1992.01.04	1930	97,20	-3,97
1992.01.05	1840	97,09	-4,08
1992.01.06	1780	97,00	-4,17
1992.01.07	1750	96,92	-4,25
1992.01.08	1830	97,00	-4,17
1992.01.09	1990	97,23	-3,94
1992.01.10	2070	97,36	-3,81
1992.01.11	2100	97,43	-3,74
1992.01.12	2060	97,36	-3,81
1992.01.13	2000	97,30	-3,87
1992.01.14	1960	97,24	-3,93
1992.01.15	1910	97,20	-3,97
1992.01.16	1840	97,08	-4,09
1992.01.17	1800	97,02	-4,15
1992.01.18	1780	97,00	-4,17
1992.01.19	1760	96,96	-4,21
1992.01.20	1720	96,90	-4,27
1992.01.21	1690	96,86	-4,31
1992.01.22	1640	96,79	-4,38
1992.01.23	1610	96,74	-4,43
1992.01.24	1590	96,70	-4,47
1992.01.25	1570	96,67	-4,50
1992.01.26	1530	96,62	-4,55
1992.01.27	1500	96,57	-4,60
1992.01.28	1470	96,53	-4,64
1992.01.29	1440	96,48	-4,69
1992.01.30	1400	96,40	-4,77
1992.01.31	1400	96,39	-4,78
1992.02.01	1400	96,41	-4,76
1992.02.02	1370	96,37	-4,80
1992.02.03	1360	96,33	-4,84
1992.02.04	1360	96,33	-4,84
1992.02.05	1320	96,28	-4,89
1992.02.06	1320	96,25	-4,92
1992.02.07	1370	96,33	-4,84
1992.02.08	1550	96,48	-4,69
1992.02.09	1910	97,08	-4,09

1992.02.10	2040	97,33	-3,84
1992.02.11	2010	97,31	-3,86
1992.02.12	1930	97,21	-3,96
1992.02.13	1850	97,08	-4,09
1992.02.14	1830	97,03	-4,14
1992.02.15	1890	97,07	-4,10
1992.02.16	2150	97,36	-3,81
1992.02.17	2440	97,82	-3,35
1992.02.18	2540	97,98	-3,19
1992.02.19	2540	98,03	-3,14
1992.02.20	2450	97,91	-3,26
1992.02.21	2330	97,75	-3,42
1992.02.22	2190	97,55	-3,62
1992.02.23	2080	97,42	-3,75
1992.02.24	1980	97,28	-3,89
1992.02.25	1910	97,18	-3,99
1992.02.26	1840	97,06	-4,11
1992.02.27	1830	97,05	-4,12
1992.02.28	1830	97,05	-4,12
1992.02.29	1820	97,05	-4,12
1992.03.01	1760	96,93	-4,24
1992.03.02	1750	96,93	-4,24
1992.03.03	1760	96,95	-4,22
1992.03.04	1750	96,94	-4,23
1992.03.05	1750	96,92	-4,25
1992.03.06	1830	97,02	-4,15
1992.03.07	1920	97,14	-4,03
1992.03.08	1990	97,25	-3,92
1992.03.09	2030	97,29	-3,88
1992.03.10	2080	97,40	-3,77
1992.03.11	2000	97,31	-3,86
1992.03.12	1930	97,20	-3,97
1992.03.13	1890	97,14	-4,03
1992.03.14	1860	97,10	-4,07
1992.03.15	1950	97,12	-4,05
1992.03.16	2200	97,45	-3,72
1992.03.17	2400	97,74	-3,43
1992.03.18	2570	98,00	-3,17
1992.03.19	2630	98,12	-3,05
1992.03.20	2570	98,06	-3,11
1992.03.21	2470	97,91	-3,26
1992.03.22	2500	97,87	-3,30
1992.03.23	2910	98,26	-2,91
1992.03.24	3450	98,96	-2,21
1992.03.25	3980	99,48	-1,69
1992.03.26	4500	100,08	-1,09
1992.03.27	4690	100,33	-0,84
1992.03.28	4690	100,33	-0,84
1992.03.29	4600	100,28	-0,89
1992.03.30	4410	100,10	-1,07

1992.03.31	4160	99,88	-1,29
1992.04.01	3910	99,61	-1,56
1992.04.02	3640	99,30	-1,87
1992.04.03	3500	99,13	-2,04
1992.04.04	3440	99,05	-2,12
1992.04.05	3370	99,00	-2,17
1992.04.06	3240	98,84	-2,33
1992.04.07	3200	98,75	-2,42
1992.04.08	3310	98,86	-2,31
1992.04.09	3410	99,03	-2,14
1992.04.10	3310	98,93	-2,24
1992.04.11	3140	98,76	-2,41
1992.04.12	2940	98,55	-2,62
1992.04.13	2810	98,32	-2,85
1992.04.14	2760	98,30	-2,87
1992.04.15	2640	98,11	-3,06
1992.04.16	2620	98,09	-3,08
1992.04.17	2610	98,08	-3,09
1992.04.18	2580	98,05	-3,12
1992.04.19	2520	97,99	-3,18
1992.04.20	2430	97,90	-3,27
1992.04.21	2310	97,72	-3,45
1992.04.22	2380	97,72	-3,45
1992.04.23	2500	97,96	-3,21
1992.04.24	2480	97,91	-3,26
1992.04.25	2530	97,92	-3,25
1992.04.26	2720	98,16	-3,01
1992.04.27	2880	98,38	-2,79
1992.04.28	3010	98,53	-2,64
1992.04.29	3180	98,70	-2,47
1992.04.30	3370	98,90	-2,27
1992.05.01	3630	99,18	-1,99
1992.05.02	3830	99,45	-1,72
1992.05.03	3790	99,45	-1,72
1992.05.04	3590	99,25	-1,92
1992.05.05	3420	99,07	-2,10
1992.05.06	3280	98,90	-2,27
1992.05.07	3180	98,77	-2,40
1992.05.08	3110	98,67	-2,50
1992.05.09	3050	98,62	-2,55
1992.05.10	3010	98,54	-2,63
1992.05.11	3020	98,59	-2,58
1992.05.12	3110	98,67	-2,50
1992.05.13	3230	98,76	-2,41
1992.05.14	3360	98,93	-2,24
1992.05.15	3410	99,06	-2,11
1992.05.16	3300	98,86	-2,31
1992.05.17	3310	98,87	-2,30
1992.05.18	3350	98,96	-2,21
1992.05.19	3360	98,98	-2,19

1992.05.20	3280	98,89	-2,28
1992.05.21	3170	98,76	-2,41
1992.05.22	3060	98,67	-2,50
1992.05.23	2900	98,47	-2,70
1992.05.24	2730	98,26	-2,91
1992.05.25	2630	98,10	-3,07
1992.05.26	2590	98,08	-3,09
1992.05.27	2500	97,95	-3,22
1992.05.28	2480	97,90	-3,27
1992.05.29	2600	98,03	-3,14
1992.05.30	2550	98,04	-3,13
1992.05.31	2410	97,87	-3,30
1992.06.01	2320	97,70	-3,47
1992.06.02	2250	97,61	-3,56
1992.06.03	2260	97,61	-3,56
1992.06.04	2360	97,71	-3,46
1992.06.05	2500	97,87	-3,30
1992.06.06	2770	98,21	-2,96
1992.06.07	2880	98,44	-2,73
1992.06.08	2790	98,34	-2,83
1992.06.09	2710	98,22	-2,95
1992.06.10	2590	98,08	-3,09
1992.06.11	2470	97,91	-3,26
1992.06.12	2430	97,84	-3,33
1992.06.13	2460	97,87	-3,30
1992.06.14	2540	97,94	-3,23
1992.06.15	2940	98,30	-2,87
1992.06.16	3340	98,94	-2,23
1992.06.17	3150	98,81	-2,36
1992.06.18	2820	98,40	-2,77
1992.06.19	2610	98,10	-3,07
1992.06.20	2550	98,02	-3,15
1992.06.21	2490	97,98	-3,19
1992.06.22	2380	97,79	-3,38
1992.06.23	2310	97,70	-3,47
1992.06.24	2280	97,66	-3,51
1992.06.25	2240	97,60	-3,57
1992.06.26	2220	97,56	-3,61
1992.06.27	2240	97,59	-3,58
1992.06.28	2250	97,61	-3,56
1992.06.29	2240	97,59	-3,58
1992.06.30	2210	97,58	-3,59
1992.07.01	2130	97,50	-3,67
1992.07.02	2010	97,29	-3,88
1992.07.03	1960	97,24	-3,93
1992.07.04	1920	97,16	-4,01
1992.07.05	1940	97,18	-3,99
1992.07.06	1930	97,20	-3,97
1992.07.07	1930	97,18	-3,99
1992.07.08	2000	97,22	-3,95

1992.07.09	2050	97,35	-3,82
1992.07.10	2050	97,35	-3,82
1992.07.11	2040	97,34	-3,83
1992.07.12	1970	97,24	-3,93
1992.07.13	1970	97,22	-3,95
1992.07.14	2020	97,27	-3,90
1992.07.15	2120	97,41	-3,76
1992.07.16	2200	97,55	-3,62
1992.07.17	2140	97,48	-3,69
1992.07.18	2090	97,40	-3,77
1992.07.19	2060	97,39	-3,78
1992.07.20	1960	97,26	-3,91
1992.07.21	1860	97,11	-4,06
1992.07.22	1760	96,96	-4,21
1992.07.23	1730	96,90	-4,27
1992.07.24	1720	96,89	-4,28
1992.07.25	1720	96,88	-4,29
1992.07.26	1770	96,96	-4,21
1992.07.27	1810	97,03	-4,14
1992.07.28	1790	97,01	-4,16
1992.07.29	1730	96,93	-4,24
1992.07.30	1650	96,81	-4,36
1992.07.31	1600	96,72	-4,45
1992.08.01	1560	96,65	-4,52
1992.08.02	1530	96,61	-4,56
1992.08.03	1500	96,55	-4,62
1992.08.04	1550	96,60	-4,57
1992.08.05	1610	96,72	-4,45
1992.08.06	1580	96,68	-4,49
1992.08.07	1590	96,68	-4,49
1992.08.08	1610	96,73	-4,44
1992.08.09	1580	96,68	-4,49
1992.08.10	1550	96,64	-4,53
1992.08.11	1520	96,58	-4,59
1992.08.12	1470	96,54	-4,63
1992.08.13	1420	96,43	-4,74
1992.08.14	1400	96,43	-4,74
1992.08.15	1350	96,34	-4,83
1992.08.16	1330	96,29	-4,88
1992.08.17	1310	96,25	-4,92
1992.08.18	1390	96,37	-4,80
1992.08.19	1370	96,38	-4,79
1992.08.20	1300	96,25	-4,92
1992.08.21	1240	96,15	-5,02
1992.08.22	1210	96,10	-5,07
1992.08.23	1210	96,10	-5,07
1992.08.24	1220	96,10	-5,07
1992.08.25	1260	96,16	-5,01
1992.08.26	1270	96,20	-4,97
1992.08.27	1230	96,13	-5,04

1992.08.28	1230	96,13	-5,04
1992.08.29	1230	96,12	-5,05
1992.08.30	1200	96,09	-5,08
1992.08.31	1180	96,05	-5,12
1992.09.01	1180	96,06	-5,11
1992.09.02	1130	95,98	-5,19
1992.09.03	1130	95,93	-5,24
1992.09.04	1280	96,15	-5,02
1992.09.05	1390	96,38	-4,79
1992.09.06	1430	96,40	-4,77
1992.09.07	1660	96,70	-4,47
1992.09.08	1830	97,04	-4,13
1992.09.09	1790	97,01	-4,16
1992.09.10	1700	96,88	-4,29
1992.09.11	1610	96,73	-4,44
1992.09.12	1570	96,68	-4,49
1992.09.13	1500	96,58	-4,59
1992.09.14	1420	96,46	-4,71
1992.09.15	1350	96,34	-4,83
1992.09.16	1290	96,24	-4,93
1992.09.17	1290	96,20	-4,97
1992.09.18	1350	96,29	-4,88
1992.09.19	1370	96,37	-4,80
1992.09.20	1310	96,27	-4,90
1992.09.21	1270	96,18	-4,99
1992.09.22	1220	96,14	-5,03
1992.09.23	1120	95,97	-5,20
1992.09.24	1050	95,82	-5,35
1992.09.25	1090	95,87	-5,30
1992.09.26	1090	95,90	-5,27
1992.09.27	1080	95,89	-5,28
1992.09.28	1040	95,81	-5,36
1992.09.29	992	95,70	-5,47
1992.09.30	1010	95,76	-5,41
1992.10.01	985	95,71	-5,46
1992.10.02	1030	95,73	-5,44
1992.10.03	1240	96,08	-5,09
1992.10.04	1330	96,29	-4,88
1992.10.05	1270	96,23	-4,94
1992.10.06	1170	96,03	-5,14
1992.10.07	1150	95,98	-5,19
1992.10.08	1180	96,02	-5,15
1992.10.09	1260	96,16	-5,01
1992.10.10	1310	96,25	-4,92
1992.10.11	1290	96,23	-4,94
1992.10.12	1240	96,16	-5,01
1992.10.13	1160	96,04	-5,13
1992.10.14	1110	95,95	-5,22
1992.10.15	1070	95,87	-5,30
1992.10.16	1040	95,80	-5,37

1992.10.17	1020	95,78	-5,39
1992.10.18	1030	95,77	-5,40
1992.10.19	1070	95,82	-5,35
1992.10.20	1120	95,95	-5,22
1992.10.21	1130	95,94	-5,23
1992.10.22	1190	96,03	-5,14
1992.10.23	1170	96,02	-5,15
1992.10.24	1260	96,09	-5,08
1992.10.25	1410	96,43	-4,74
1992.10.26	1330	96,34	-4,83
1992.10.27	1130	95,97	-5,20
1992.10.28	1380	96,21	-4,96
1992.10.29	1690	96,76	-4,41
1992.10.30	1890	97,10	-4,07
1992.10.31	1940	97,14	-4,03
1992.11.01	2080	97,37	-3,80
1992.11.02	1980	97,26	-3,91
1992.11.03	1840	97,15	-4,02
1992.11.04	1700	96,90	-4,27
1992.11.05	1610	96,72	-4,45
1992.11.06	1660	96,83	-4,34
1992.11.07	1810	96,93	-4,24
1992.11.08	2050	97,35	-3,82
1992.11.09	2030	97,35	-3,82
1992.11.10	1790	97,15	-4,02
1992.11.11	1500	96,50	-4,67
1992.11.12	1610	96,79	-4,38
1992.11.13	1530	96,57	-4,60
1992.11.14	1520	96,60	-4,57
1992.11.15	1600	96,64	-4,53
1992.11.16	1780	96,98	-4,19
1992.11.17	1790	97,02	-4,15
1992.11.18	1760	96,98	-4,19
1992.11.19	1880	96,90	-4,27
1992.11.20	2350	97,68	-3,49
1992.11.21	2450	97,87	-3,30
1992.11.22	2350	97,76	-3,41
1992.11.23	2290	97,66	-3,51
1992.11.24	2690	97,85	-3,32
1992.11.25	3870	99,28	-1,89
1992.11.26	4710	100,24	-0,93
1992.11.27	4790	100,50	-0,67
1992.11.28	4330	100,05	-1,12
1992.11.29	3970	99,69	-1,48
1992.11.30	3590	99,27	-1,90
1992.12.01	3580	99,12	-2,05
1992.12.02	3770	99,38	-1,79
1992.12.03	3730	99,38	-1,79
1992.12.04	3600	99,22	-1,95
1992.12.05	3430	99,08	-2,09

1992.12.06	3370	98,90	-2,27
1992.12.07	3360	98,93	-2,24
1992.12.08	3550	99,08	-2,09
1992.12.09	3640	99,28	-1,89
1992.12.10	3540	99,19	-1,98
1992.12.11	3250	98,88	-2,29
1992.12.12	3100	98,68	-2,49
1992.12.13	2810	98,38	-2,79
1992.12.14	2720	98,16	-3,01
1992.12.15	2850	98,34	-2,83
1992.12.16	2890	98,43	-2,74
1992.12.17	2840	98,36	-2,81
1992.12.18	2790	98,27	-2,90
1992.12.19	2750	98,24	-2,93
1992.12.20	2570	98,10	-3,07
1992.12.21	2280	97,70	-3,47
1992.12.22	2130	97,45	-3,72
1992.12.23	2140	97,46	-3,71
1992.12.24	2110	97,43	-3,74
1992.12.25	2050	97,41	-3,76
1992.12.26	1960	97,24	-3,93
1992.12.27	1900	97,17	-4,00
1992.12.28	1790	97,08	-4,09
1992.12.29	1610	96,72	-4,45
1992.12.30	1590	96,75	-4,42
1992.12.31	1520	96,58	-4,59
1993.01.01	1410	96,58	-4,59
1993.01.02	1430	96,66	-4,51
1993.01.03	1390	96,49	-4,68
1993.01.04	1340	96,48	-4,69
1993.01.05	1210	96,25	-4,92
1993.01.06	1110	96,09	-5,08
1993.01.07	1130	96,14	-5,03
1993.01.08	1200	96,22	-4,95
1993.01.09	1360	96,40	-4,77
1993.01.10	1880	97,08	-4,09
1993.01.11	2590	98,04	-3,13
1993.01.12	2630	98,26	-2,91
1993.01.13	2270	97,84	-3,33
1993.01.14	2060	97,56	-3,61
1993.01.15	1970	97,36	-3,81
1993.01.16	2050	97,52	-3,65
1993.01.17	2020	97,46	-3,71
1993.01.18	1990	97,47	-3,70
1993.01.19	1920	97,34	-3,83
1993.01.20	1860	97,28	-3,89
1993.01.21	1790	97,16	-4,01
1993.01.22	1770	97,16	-4,01
1993.01.23	1720	97,06	-4,11
1993.01.24	1740	97,06	-4,11

1993.01.25	1840	97,18	-3,99
1993.01.26	1990	97,38	-3,79
1993.01.27	2130	97,56	-3,61
1993.01.28	2180	97,67	-3,50
1993.01.29	2120	97,61	-3,56
1993.01.30	2060	97,53	-3,64
1993.01.31	2010	97,42	-3,75
1993.02.01	2120	97,56	-3,61
1993.02.02	2080	97,57	-3,60
1993.02.03	1950	97,42	-3,75
1993.02.04	1800	97,18	-3,99
1993.02.05	1720	97,08	-4,09
1993.02.06	1670	97,00	-4,17
1993.02.07	1660	96,98	-4,19
1993.02.08	1660	96,98	-4,19
1993.02.09	1610	96,94	-4,23
1993.02.10	1610	96,89	-4,28
1993.02.11	1580	96,90	-4,27
1993.02.12	1500	96,72	-4,45
1993.02.13	1580	96,76	-4,41
1993.02.14	1610	96,94	-4,23
1993.02.15	1520	96,78	-4,39
1993.02.16	1460	96,67	-4,50
1993.02.17	1400	96,62	-4,55
1993.02.18	1360	96,50	-4,67
1993.02.19	1410	96,58	-4,59
1993.02.20	1420	96,62	-4,55
1993.02.21	1460	96,63	-4,54
1993.02.22	1450	96,68	-4,49
1993.02.23	1470	96,66	-4,51
1993.02.24	1440	96,64	-4,53
1993.02.25	1390	96,59	-4,58
1993.02.26	1340	96,51	-4,66
1993.02.27	1340	96,47	-4,70
1993.02.28	1380	96,55	-4,62
1993.03.01	1370	96,55	-4,62
1993.03.02	1320	96,48	-4,69
1993.03.03	1280	96,40	-4,77
1993.03.04	1240	96,35	-4,82
1993.03.05	1270	96,35	-4,82
1993.03.06	1310	96,47	-4,70
1993.03.07	1270	96,38	-4,79
1993.03.08	1250	96,36	-4,81
1993.03.09	1270	96,36	-4,81
1993.03.10	1260	96,39	-4,78
1993.03.11	1200	96,25	-4,92
1993.03.12	1270	96,36	-4,81
1993.03.13	1320	96,44	-4,73
1993.03.14	1330	96,48	-4,69
1993.03.15	1360	96,51	-4,66

1993.03.16	1500	96,66	-4,51
1993.03.17	1680	96,94	-4,23
1993.03.18	1990	97,29	-3,88
1993.03.19	2860	98,06	-3,11
1993.03.20	3970	99,48	-1,69
1993.03.21	4460	100,07	-1,10
1993.03.22	4310	100,06	-1,11
1993.03.23	3950	99,65	-1,52
1993.03.24	3620	99,27	-1,90
1993.03.25	3580	99,17	-2,00
1993.03.26	3580	99,22	-1,95
1993.03.27	3410	99,08	-2,09
1993.03.28	3160	98,84	-2,33
1993.03.29	2910	98,52	-2,65
1993.03.30	2570	98,18	-2,99
1993.03.31	2320	97,88	-3,29
1993.04.01	2180	97,68	-3,49
1993.04.02	2130	97,60	-3,57
1993.04.03	2090	97,53	-3,64
1993.04.04	2110	97,57	-3,60
1993.04.05	2070	97,54	-3,63
1993.04.06	2040	97,50	-3,67
1993.04.07	2020	97,45	-3,72
1993.04.08	2080	97,50	-3,67
1993.04.09	2290	97,71	-3,46
1993.04.10	2460	97,98	-3,19
1993.04.11	2510	98,07	-3,10
1993.04.12	2410	97,95	-3,22
1993.04.13	2300	97,81	-3,36
1993.04.14	2300	97,80	-3,37
1993.04.15	2300	97,80	-3,37
1993.04.16	2290	97,80	-3,37
1993.04.17	2250	97,76	-3,41
1993.04.18	2160	97,66	-3,51
1993.04.19	2090	97,56	-3,61
1993.04.20	2030	97,48	-3,69
1993.04.21	2350	97,63	-3,54
1993.04.22	2890	98,44	-2,73
1993.04.23	2900	98,50	-2,67
1993.04.24	2810	98,40	-2,77
1993.04.25	2730	98,31	-2,86
1993.04.26	2650	98,21	-2,96
1993.04.27	2600	98,16	-3,01
1993.04.28	2520	98,06	-3,11
1993.04.29	2510	98,04	-3,13
1993.04.30	2590	98,10	-3,07
1993.05.01	2580	98,15	-3,02
1993.05.02	2480	98,04	-3,13
1993.05.03	2380	97,91	-3,26
1993.05.04	2250	97,76	-3,41

1993.05.05	2220	97,68	-3,49
1993.05.06	2280	97,75	-3,42
1993.05.07	2340	97,83	-3,34
1993.05.08	2290	97,83	-3,34
1993.05.09	2180	97,66	-3,51
1993.05.10	2100	97,59	-3,58
1993.05.11	2020	97,47	-3,70
1993.05.12	1980	97,43	-3,74
1993.05.13	1970	97,39	-3,78
1993.05.14	2010	97,45	-3,72
1993.05.15	2030	97,48	-3,69
1993.05.16	1980	97,43	-3,74
1993.05.17	1950	97,37	-3,80
1993.05.18	1930	97,34	-3,83
1993.05.19	1890	97,30	-3,87
1993.05.20	1740	97,18	-3,99
1993.05.21	1650	96,88	-4,29
1993.05.22	1850	97,23	-3,94
1993.05.23	1880	97,26	-3,91
1993.05.24	1910	97,32	-3,85
1993.05.25	1900	97,34	-3,83
1993.05.26	1760	97,15	-4,02
1993.05.27	1670	97,00	-4,17
1993.05.28	1710	97,03	-4,14
1993.05.29	1790	97,13	-4,04
1993.05.30	1920	97,29	-3,88
1993.05.31	1960	97,40	-3,77
1993.06.01	1840	97,26	-3,91
1993.06.02	1750	97,06	-4,11
1993.06.03	1790	97,15	-4,02
1993.06.04	1790	97,15	-4,02
1993.06.05	1810	97,14	-4,03
1993.06.06	2050	97,39	-3,78
1993.06.07	2300	97,81	-3,36
1993.06.08	2120	97,64	-3,53
1993.06.09	1950	97,38	-3,79
1993.06.10	1890	97,31	-3,86
1993.06.11	1820	97,20	-3,97
1993.06.12	1810	97,19	-3,98
1993.06.13	1800	97,15	-4,02
1993.06.14	1820	97,18	-3,99
1993.06.15	1810	97,22	-3,95
1993.06.16	1650	97,04	-4,13
1993.06.17	1500	96,73	-4,44
1993.06.18	1520	96,70	-4,47
1993.06.19	1840	97,08	-4,09
1993.06.20	1980	97,42	-3,75
1993.06.21	1920	97,34	-3,83
1993.06.22	1850	97,24	-3,93
1993.06.23	1880	97,24	-3,93

1993.06.24	1890	97,30	-3,87
1993.06.25	1900	97,26	-3,91
1993.06.26	2210	97,49	-3,68
1993.06.27	2610	98,19	-2,98
1993.06.28	2420	97,98	-3,19
1993.06.29	2490	97,90	-3,27
1993.06.30	2800	98,36	-2,81
1993.07.01	2700	98,34	-2,83
1993.07.02	2360	97,94	-3,23
1993.07.03	2090	97,61	-3,56
1993.07.04	1900	97,33	-3,84
1993.07.05	1820	97,21	-3,96
1993.07.06	1760	97,14	-4,03
1993.07.07	1650	96,98	-4,19
1993.07.08	1770	96,98	-4,19
1993.07.09	1990	97,46	-3,71
1993.07.10	1940	97,38	-3,79
1993.07.11	1850	97,26	-3,91
1993.07.12	1740	97,12	-4,05
1993.07.13	1770	96,98	-4,19
1993.07.14	2140	97,57	-3,60
1993.07.15	2400	97,83	-3,34
1993.07.16	2530	98,11	-3,06
1993.07.17	2600	98,06	-3,11
1993.07.18	2900	98,43	-2,74
1993.07.19	3170	98,67	-2,50
1993.07.20	3480	99,10	-2,07
1993.07.21	3590	99,13	-2,04
1993.07.22	3990	99,48	-1,69
1993.07.23	4440	100,03	-1,14
1993.07.24	4480	100,16	-1,01
1993.07.25	4120	99,86	-1,31
1993.07.26	3620	99,39	-1,78
1993.07.27	3330	98,94	-2,23
1993.07.28	3320	98,91	-2,26
1993.07.29	3340	98,95	-2,22
1993.07.30	3490	98,98	-2,19
1993.07.31	4010	99,55	-1,62
1993.08.01	4180	99,88	-1,29
1993.08.02	3900	99,62	-1,55
1993.08.03	3530	99,21	-1,96
1993.08.04	3150	98,84	-2,33
1993.08.05	2740	98,36	-2,81
1993.08.06	2500	98,07	-3,10
1993.08.07	2350	97,88	-3,29
1993.08.08	2330	97,82	-3,35
1993.08.09	2330	97,87	-3,30
1993.08.10	2220	97,73	-3,44
1993.08.11	2150	97,64	-3,53
1993.08.12	2050	97,53	-3,64

1993.08.13	2010	97,43	-3,74
1993.08.14	2070	97,52	-3,65
1993.08.15	2050	97,53	-3,64
1993.08.16	1940	97,38	-3,79
1993.08.17	1820	97,23	-3,94
1993.08.18	1740	97,09	-4,08
1993.08.19	1710	97,06	-4,11
1993.08.20	1670	97,00	-4,17
1993.08.21	1610	96,94	-4,23
1993.08.22	1550	96,83	-4,34
1993.08.23	1490	96,74	-4,43
1993.08.24	1430	96,65	-4,52
1993.08.25	1470	96,64	-4,53
1993.08.26	1770	96,99	-4,18
1993.08.27	2120	97,51	-3,66
1993.08.28	2310	97,79	-3,38
1993.08.29	2300	97,83	-3,34
1993.08.30	2380	97,81	-3,36
1993.08.31	2750	98,29	-2,88
1993.09.01	2740	98,33	-2,84
1993.09.02	2720	98,24	-2,93
1993.09.03	2870	98,40	-2,77
1993.09.04	2970	98,54	-2,63
1993.09.05	2780	98,44	-2,73
1993.09.06	2520	98,07	-3,10
1993.09.07	2570	98,03	-3,14
1993.09.08	2780	98,33	-2,84
1993.09.09	2800	98,39	-2,78
1993.09.10	2590	98,19	-2,98
1993.09.11	2400	97,97	-3,20
1993.09.12	2250	97,77	-3,40
1993.09.13	2200	97,69	-3,48
1993.09.14	2140	97,63	-3,54
1993.09.15	2100	97,58	-3,59
1993.09.16	2090	97,50	-3,67
1993.09.17	2240	97,71	-3,46
1993.09.18	2240	97,77	-3,40
1993.09.19	2100	97,59	-3,58
1993.09.20	1940	97,40	-3,77
1993.09.21	1790	97,20	-3,97
1993.09.22	1650	96,98	-4,19
1993.09.23	1580	96,87	-4,30
1993.09.24	1530	96,80	-4,37
1993.09.25	1490	96,73	-4,44
1993.09.26	1460	96,67	-4,50
1993.09.27	1460	96,64	-4,53
1993.09.28	1540	96,78	-4,39
1993.09.29	1600	96,90	-4,27
1993.09.30	1610	96,91	-4,26
1993.10.01	1620	96,91	-4,26

1993.10.02	1620	96,92	-4,25
1993.10.03	1610	96,90	-4,27
1993.10.04	1630	96,94	-4,23
1993.10.05	1690	96,91	-4,26
1993.10.06	1830	97,20	-3,97
1993.10.07	1860	97,24	-3,93
1993.10.08	1760	97,18	-3,99
1993.10.09	1670	96,98	-4,19
1993.10.10	1650	96,96	-4,21
1993.10.11	1620	96,90	-4,27
1993.10.12	1660	97,00	-4,17
1993.10.13	1600	96,91	-4,26
1993.10.14	1560	96,81	-4,36
1993.10.15	1560	96,83	-4,34
1993.10.16	1580	96,84	-4,33
1993.10.17	1640	96,92	-4,25
1993.10.18	1670	97,01	-4,16
1993.10.19	1590	96,89	-4,28
1993.10.20	1520	96,77	-4,40
1993.10.21	1510	96,76	-4,41
1993.10.22	1460	96,71	-4,46
1993.10.23	1450	96,62	-4,55
1993.10.24	1610	96,85	-4,32
1993.10.25	1910	97,09	-4,08
1993.10.26	2610	98,07	-3,10
1993.10.27	2810	98,40	-2,77
1993.10.28	2570	98,19	-2,98
1993.10.29	2260	97,81	-3,36
1993.10.30	2030	97,51	-3,66
1993.10.31	1900	97,34	-3,83
1993.11.01	1800	97,19	-3,98
1993.11.02	1710	97,07	-4,10
1993.11.03	1590	96,90	-4,27
1993.11.04	1520	96,77	-4,40
1993.11.05	1510	96,74	-4,43
1993.11.06	1560	96,76	-4,41
1993.11.07	1720	97,12	-4,05
1993.11.08	1570	96,88	-4,29
1993.11.09	1510	96,76	-4,41
1993.11.10	1460	96,71	-4,46
1993.11.11	1420	96,61	-4,56
1993.11.12	1420	96,62	-4,55
1993.11.13	1430	96,62	-4,55
1993.11.14	1400	96,60	-4,57
1993.11.15	1370	96,54	-4,63
1993.11.16	1380	96,55	-4,62
1993.11.17	1370	96,55	-4,62
1993.11.18	1410	96,56	-4,61
1993.11.19	1440	96,65	-4,52
1993.11.20	1440	96,65	-4,52

1993.11.21	1420	96,63	-4,54
1993.11.22	1360	96,54	-4,63
1993.11.23	1350	96,51	-4,66
1993.11.24	1330	96,50	-4,67
1993.11.25	1290	96,41	-4,76
1993.11.26	1270	96,40	-4,77
1993.11.27	1260	96,37	-4,80
1993.11.28	1260	96,35	-4,82
1993.11.29	1260	96,37	-4,80
1993.11.30	1240	96,35	-4,82
1993.12.01	1200	96,30	-4,87
1993.12.02	1130	96,15	-5,02
1993.12.03	1160	96,21	-4,96
1993.12.04	1170	96,22	-4,95
1993.12.05	1190	96,23	-4,94
1993.12.06	1220	96,31	-4,86
1993.12.07	1180	96,25	-4,92
1993.12.08	1190	96,24	-4,93
1993.12.09	1230	96,31	-4,86
1993.12.10	1320	96,40	-4,77
1993.12.11	1440	96,59	-4,58
1993.12.12	1570	96,79	-4,38
1993.12.13	1650	97,00	-4,17
1993.12.14	1630	96,93	-4,24
1993.12.15	1660	96,93	-4,24
1993.12.16	1810	97,14	-4,03
1993.12.17	1950	97,37	-3,80
1993.12.18	1970	97,41	-3,76
1993.12.19	2080	97,38	-3,79
1993.12.20	2430	97,91	-3,26
1993.12.21	2670	98,07	-3,10
1993.12.22	3180	98,56	-2,61
1993.12.23	3970	99,48	-1,69
1993.12.24	4410	100,05	-1,12
1993.12.25	4400	100,09	-1,08
1993.12.26	4340	100,05	-1,12
1993.12.27	3880	99,45	-1,72
1993.12.28	3840	99,61	-1,56
1993.12.29	3330	98,97	-2,20
1993.12.30	2990	98,66	-2,51
1993.12.31	2690	98,31	-2,86
1994.01.01	2460	98,02	-3,15
1994.01.02	2360	97,89	-3,28
1994.01.03	2490	97,95	-3,22
1994.01.04	2730	98,26	-2,91
1994.01.05	2900	98,43	-2,74
1994.01.06	3110	98,64	-2,53
1994.01.07	3370	98,96	-2,21
1994.01.08	3370	99,02	-2,15
1994.01.09	3310	98,90	-2,27

1994.01.10	3290	98,85	-2,32
1994.01.11	3200	98,83	-2,34
1994.01.12	3030	98,63	-2,54
1994.01.13	2920	98,53	-2,64
1994.01.14	2750	98,34	-2,83
1994.01.15	2620	98,20	-2,97
1994.01.16	2500	98,04	-3,13
1994.01.17	2490	98,02	-3,15
1994.01.18	2530	98,09	-3,08
1994.01.19	2400	97,98	-3,19
1994.01.20	2240	97,75	-3,42
1994.01.21	2100	97,59	-3,58
1994.01.22	2000	97,46	-3,71
1994.01.23	1910	97,36	-3,81
1994.01.24	1800	97,20	-3,97
1994.01.25	1750	97,08	-4,09
1994.01.26	1820	97,14	-4,03
1994.01.27	2200	97,46	-3,71
1994.01.28	2840	98,35	-2,82
1994.01.29	3050	98,63	-2,54
1994.01.30	3050	98,67	-2,50
1994.01.31	2890	98,51	-2,66
1994.02.01	2720	98,32	-2,85
1994.02.02	2520	98,06	-3,11
1994.02.03	2460	97,98	-3,19
1994.02.04	2390	97,93	-3,24
1994.02.05	2340	97,87	-3,30
1994.02.06	2260	97,77	-3,40
1994.02.07	2210	97,63	-3,54
1994.02.08	2230	97,75	-3,42
1994.02.09	2120	97,59	-3,58
1994.02.10	2110	97,59	-3,58
1994.02.11	2110	97,55	-3,62
1994.02.12	2150	97,61	-3,56
1994.02.13	2130	97,64	-3,53
1994.02.14	2030	97,49	-3,68
1994.02.15	1940	97,40	-3,77
1994.02.16	1790	97,17	-4,00
1994.02.17	1740	97,11	-4,06
1994.02.18	1670	97,00	-4,17
1994.02.19	1700	96,99	-4,18
1994.02.20	1680	97,04	-4,13
1994.02.21	1590	96,89	-4,28
1994.02.22	1540	96,83	-4,34
1994.02.23	1480	96,69	-4,48
1994.02.24	1490	96,70	-4,47
1994.02.25	1540	96,79	-4,38
1994.02.26	1580	96,84	-4,33
1994.02.27	1630	96,90	-4,27
1994.02.28	1700	97,03	-4,14

1994.03.01	1710	97,04	-4,13
1994.03.02	1750	97,08	-4,09
1994.03.03	1840	97,18	-3,99
1994.03.04	2020	97,36	-3,81
1994.03.05	2220	97,69	-3,48
1994.03.06	2280	97,76	-3,41
1994.03.07	2300	97,83	-3,34
1994.03.08	2230	97,74	-3,43
1994.03.09	2190	97,66	-3,51
1994.03.10	2240	97,68	-3,49
1994.03.11	2530	97,98	-3,19
1994.03.12	2790	98,34	-2,83
1994.03.13	2770	98,30	-2,87
1994.03.14	2800	98,39	-2,78
1994.03.15	2790	98,34	-2,83
1994.03.16	2820	98,37	-2,80
1994.03.17	2800	98,39	-2,78
1994.03.18	2770	98,33	-2,84
1994.03.19	2760	98,35	-2,82
1994.03.20	2710	98,27	-2,90
1994.03.21	2670	98,25	-2,92
1994.03.22	2610	98,15	-3,02
1994.03.23	2660	98,16	-3,01
1994.03.24	2880	98,37	-2,80
1994.03.25	3190	98,79	-2,38
1994.03.26	3100	98,68	-2,49
1994.03.27	3270	98,84	-2,33
1994.03.28	3450	99,04	-2,13
1994.03.29	3510	99,18	-1,99
1994.03.30	3310	99,00	-2,17
1994.03.31	3090	98,71	-2,46
1994.04.01	2950	98,55	-2,62
1994.04.02	2840	98,43	-2,74
1994.04.03	2790	98,36	-2,81
1994.04.04	2820	98,35	-2,82
1994.04.05	2970	98,55	-2,62
1994.04.06	3060	98,69	-2,48
1994.04.07	2830	98,45	-2,72
1994.04.08	2810	98,36	-2,81
1994.04.09	2650	98,23	-2,94
1994.04.10	2550	98,20	-2,97
1994.04.11	2350	97,78	-3,39
1994.04.12	2500	98,04	-3,13
1994.04.13	2630	98,09	-3,08
1994.04.14	3140	98,41	-2,76
1994.04.15	4240	99,67	-1,50
1994.04.16	5120	100,62	-0,55
1994.04.17	5550	101,06	-0,11
1994.04.18	5760	101,28	0,11
1994.04.19	5850	101,36	0,19

1994.04.20	6060	101,51	0,34	
1994.04.21	6210	101,71	0,54	
1994.04.22	5970	101,58	0,41	
1994.04.23	5430	101,11	-0,06	
1994.04.24	4840	100,53	-0,64	
1994.04.25	4400	100,11	-1,06	
1994.04.26	4080	99,77	-1,40	
1994.04.27	3880	99,52	-1,65	
1994.04.28	3950	99,57	-1,60	
1994.04.29	3870	99,54	-1,63	
1994.04.30	3680	99,33	-1,84	
1994.05.01	3490	99,13	-2,04	
1994.05.02	3350	98,99	-2,18	
1994.05.03	3300	98,89	-2,28	
1994.05.04	3320	98,94	-2,23	
1994.05.05	3180	98,81	-2,36	
1994.05.06	3080	98,68	-2,49	
1994.05.07	3200	98,75	-2,42	
1994.05.08	3280	98,90	-2,27	
1994.05.09	3150	98,79	-2,38	
1994.05.10	2950	98,59	-2,58	
1994.05.11	2770	98,36	-2,81	
1994.05.12	2700	98,26	-2,91	
1994.05.13	2730	98,28	-2,89	
1994.05.14	2670	98,25	-2,92	
1994.05.15	2570	98,13	-3,04	
1994.05.16	2510	98,06	-3,11	1
1994.05.17	2470	98,01	-3,16	1
1994.05.18	2490	98,01	-3,16	1
1994.05.19	2580	98,10	-3,07	1
1994.05.20	2670	98,20	-2,97	1
1994.05.21	2950	98,37	-2,80	
1994.05.22	3490	99,06	-2,11	
1994.05.23	3520	99,17	-2,00	
1994.05.24	3260	98,91	-2,26	
1994.05.25	3030	98,66	-2,51	
1994.05.26	3000	98,51	-2,66	
1994.05.27	3270	98,80	-2,37	
1994.05.28	3540	99,10	-2,07	
1994.05.29	3760	99,33	-1,84	
1994.05.30	3850	99,50	-1,67	
1994.05.31	3740	99,40	-1,77	
1994.06.01	3550	99,20	-1,97	
1994.06.02	3370	99,03	-2,14	
1994.06.03	3130	98,77	-2,40	
1994.06.04	2950	98,57	-2,60	
1994.06.05	2810	98,41	-2,76	
1994.06.06	2910	98,42	-2,75	
1994.06.07	3180	98,71	-2,46	
1994.06.08	3380	98,98	-2,19	

1994.06.09	3440	99,04	-2,13
1994.06.10	3440	99,06	-2,11
1994.06.11	3340	98,96	-2,21
1994.06.12	3360	98,95	-2,22
1994.06.13	3290	98,95	-2,22
1994.06.14	3020	98,66	-2,51
1994.06.15	2910	98,49	-2,68
1994.06.16	2810	98,42	-2,75
1994.06.17	2750	98,29	-2,88
1994.06.18	2600	98,23	-2,94
1994.06.19	2390	97,91	-3,26
1994.06.20	2450	97,94	-3,23
1994.06.21	2450	98,01	-3,16
1994.06.22	2410	97,89	-3,28
1994.06.23	2620	98,09	-3,08
1994.06.24	2820	98,37	-2,80
1994.06.25	2740	98,36	-2,81
1994.06.26	2490	98,07	-3,10
1994.06.27	2360	97,89	-3,28
1994.06.28	2270	97,80	-3,37
1994.06.29	2130	97,58	-3,59
1994.06.30	2140	97,61	-3,56
1994.07.01	2120	97,61	-3,56
1994.07.02	2150	97,55	-3,62
1994.07.03	2270	97,80	-3,37
1994.07.04	2140	97,61	-3,56
1994.07.05	2080	97,57	-3,60
1994.07.06	1920	97,40	-3,77
1994.07.07	1840	97,18	-3,99
1994.07.08	1930	97,31	-3,86
1994.07.09	2100	97,49	-3,68
1994.07.10	2290	97,78	-3,39
1994.07.11	2240	97,75	-3,42
1994.07.12	2130	97,63	-3,54
1994.07.13	1950	97,41	-3,76
1994.07.14	1840	97,24	-3,93
1994.07.15	1760	97,14	-4,03
1994.07.16	1680	97,01	-4,16
1994.07.17	1670	96,99	-4,18
1994.07.18	1650	96,98	-4,19
1994.07.19	1600	96,92	-4,25
1994.07.20	1490	96,77	-4,40
1994.07.21	1500	96,69	-4,48
1994.07.22	1650	96,91	-4,26
1994.07.23	1780	97,12	-4,05
1994.07.24	1840	97,21	-3,96
1994.07.25	1830	97,22	-3,95
1994.07.26	1740	97,12	-4,05
1994.07.27	1640	96,97	-4,20
1994.07.28	1590	96,88	-4,29

1994.07.29	1570	96,83	-4,34
1994.07.30	1580	96,87	-4,30
1994.07.31	1560	96,86	-4,31
1994.08.01	1490	96,73	-4,44
1994.08.02	1380	96,61	-4,56
1994.08.03	1260	96,37	-4,80
1994.08.04	1280	96,35	-4,82
1994.08.05	1330	96,48	-4,69
1994.08.06	1330	96,49	-4,68
1994.08.07	1280	96,43	-4,74
1994.08.08	1210	96,29	-4,88
1994.08.09	1210	96,31	-4,86
1994.08.10	1190	96,26	-4,91
1994.08.11	1220	96,27	-4,90
1994.08.12	1280	96,39	-4,78
1994.08.13	1290	96,41	-4,76
1994.08.14	1300	96,40	-4,77
1994.08.15	1360	96,51	-4,66
1994.08.16	1320	96,49	-4,68
1994.08.17	1250	96,35	-4,82
1994.08.18	1240	96,32	-4,85
1994.08.19	1250	96,34	-4,83
1994.08.20	1260	96,36	-4,81
1994.08.21	1260	96,34	-4,83
1994.08.22	1360	96,47	-4,70
1994.08.23	1500	96,73	-4,44
1994.08.24	1470	96,71	-4,46
1994.08.25	1420	96,63	-4,54
1994.08.26	1450	96,63	-4,54
1994.08.27	1650	96,83	-4,34
1994.08.28	2030	97,40	-3,77
1994.08.29	2140	97,64	-3,53
1994.08.30	2010	97,52	-3,65
1994.08.31	1800	97,23	-3,94
1994.09.01	1640	96,97	-4,20
1994.09.02	1530	96,81	-4,36
1994.09.03	1510	96,75	-4,42
1994.09.04	1570	96,80	-4,37
1994.09.05	1660	96,95	-4,22
1994.09.06	1800	97,13	-4,04
1994.09.07	1850	97,26	-3,91
1994.09.08	1750	97,14	-4,03
1994.09.09	1630	96,97	-4,20
1994.09.10	1530	96,81	-4,36
1994.09.11	1490	96,73	-4,44
1994.09.12	1470	96,68	-4,49
1994.09.13	1500	96,72	-4,45
1994.09.14	1480	96,72	-4,45
1994.09.15	1440	96,65	-4,52
1994.09.16	1450	96,66	-4,51

1994.09.17	1490	96,64	-4,53
1994.09.18	1660	96,94	-4,23
1994.09.19	1730	97,07	-4,10
1994.09.20	1720	97,07	-4,10
1994.09.21	1670	97,01	-4,16
1994.09.22	1630	96,95	-4,22
1994.09.23	1560	96,84	-4,33
1994.09.24	1500	96,77	-4,40
1994.09.25	1420	96,63	-4,54
1994.09.26	1370	96,55	-4,62
1994.09.27	1320	96,48	-4,69
1994.09.28	1280	96,40	-4,77
1994.09.29	1300	96,41	-4,76
1994.09.30	1340	96,46	-4,71
1994.10.01	1380	96,59	-4,58
1994.10.02	1340	96,51	-4,66
1994.10.03	1280	96,43	-4,74
1994.10.04	1240	96,34	-4,83
1994.10.05	1240	96,32	-4,85
1994.10.06	1300	96,41	-4,76
1994.10.07	1370	96,49	-4,68
1994.10.08	1410	96,61	-4,56
1994.10.09	1380	96,55	-4,62
1994.10.10	1370	96,55	-4,62
1994.10.11	1320	96,46	-4,71
1994.10.12	1290	96,42	-4,75
1994.10.13	1270	96,39	-4,78
1994.10.14	1270	96,36	-4,81
1994.10.15	1280	96,43	-4,74
1994.10.16	1230	96,34	-4,83
1994.10.17	1180	96,23	-4,94
1994.10.18	1150	96,21	-4,96
1994.10.19	1110	96,15	-5,02
1994.10.20	1040	96,03	-5,14
1994.10.21	1090	96,04	-5,13
1994.10.22	1120	96,17	-5,00
1994.10.23	1070	96,06	-5,11
1994.10.24	1050	96,04	-5,13
1994.10.25	1040	96,03	-5,14
1994.10.26	1020	95,98	-5,19
1994.10.27	1050	96,00	-5,17
1994.10.28	1140	96,16	-5,01
1994.10.29	1200	96,26	-4,91
1994.10.30	1340	96,43	-4,74
1994.10.31	1500	96,71	-4,46
1994.11.01	1520	96,81	-4,36
1994.11.02	1460	96,71	-4,46
1994.11.03	1400	96,60	-4,57
1994.11.04	1370	96,56	-4,61
1994.11.05	1290	96,46	-4,71

1994.11.06	1200	96,30	-4,87
1994.11.07	1170	96,24	-4,93
1994.11.08	1120	96,17	-5,00
1994.11.09	1070	96,08	-5,09
1994.11.10	1030	96,00	-5,17
1994.11.11	1060	96,02	-5,15
1994.11.12	1110	96,13	-5,04
1994.11.13	1180	96,19	-4,98
1994.11.14	1350	96,44	-4,73
1994.11.15	1500	96,71	-4,46
1994.11.16	1570	96,84	-4,33
1994.11.17	1570	96,86	-4,31
1994.11.18	1600	96,85	-4,32
1994.11.19	1690	96,99	-4,18
1994.11.20	1760	97,08	-4,09
1994.11.21	1900	97,25	-3,92
1994.11.22	2270	97,64	-3,53
1994.11.23	2570	98,09	-3,08
1994.11.24	2570	98,14	-3,03
1994.11.25	2350	97,94	-3,23
1994.11.26	2050	97,55	-3,62
1994.11.27	1870	97,31	-3,86
1994.11.28	1760	97,13	-4,04
1994.11.29	1690	97,03	-4,14
1994.11.30	1680	97,01	-4,16
1994.12.01	1670	97,02	-4,15
1994.12.02	1590	96,90	-4,27
1994.12.03	1510	96,79	-4,38
1994.12.04	1430	96,64	-4,53
1994.12.05	1380	96,59	-4,58
1994.12.06	1320	96,46	-4,71
1994.12.07	1300	96,44	-4,73
1994.12.08	1320	96,42	-4,75
1994.12.09	1410	96,59	-4,58
1994.12.10	1460	96,67	-4,50
1994.12.11	1460	96,71	-4,46
1994.12.12	1410	96,61	-4,56
1994.12.13	1580	96,66	-4,51
1994.12.14	2040	97,45	-3,72
1994.12.15	2150	97,66	-3,51
1994.12.16	2050	97,51	-3,66
1994.12.17	1980	97,44	-3,73
1994.12.18	1890	97,35	-3,82
1994.12.19	1770	97,16	-4,01
1994.12.20	1670	97,01	-4,16
1994.12.21	1580	96,90	-4,27
1994.12.22	1500	96,74	-4,43
1994.12.23	1500	96,72	-4,45
1994.12.24	1500	96,73	-4,44
1994.12.25	1480	96,74	-4,43

1994.12.26	1420	96,64	-4,53
1994.12.27	1370	96,54	-4,63
1994.12.28	1340	96,53	-4,64
1994.12.29	1320	96,43	-4,74
1994.12.30	1720	96,74	-4,43
1994.12.31	2480	97,90	-3,27
1995.01.01	2780	98,35	-2,82
1995.01.02	2850	98,41	-2,76
1995.01.03	2880	98,47	-2,70
1995.01.04	2650	98,29	-2,88
1995.01.05	2370	97,94	-3,23
1995.01.06	2140	97,68	-3,49
1995.01.07	1940	97,40	-3,77
1995.01.08	1830	97,23	-3,94
1995.01.09	1740	97,12	-4,05
1995.01.10	1620	96,93	-4,24
1995.01.11	1540	96,83	-4,34
1995.01.12	1530	96,74	-4,43
1995.01.13	1590	96,86	-4,31
1995.01.14	1630	96,94	-4,23
1995.01.15	1590	96,95	-4,22
1995.01.16	1490	96,75	-4,42
1995.01.17	1410	96,64	-4,53
1995.01.18	1320	96,49	-4,68
1995.01.19	1300	96,40	-4,77
1995.01.20	1330	96,53	-4,64
1995.01.21	1280	96,38	-4,79
1995.01.22	1290	96,43	-4,74
1995.01.23	1300	96,42	-4,75
1995.01.24	1330	96,45	-4,72
1995.01.25	1450	96,54	-4,63
1995.01.26	2020	97,19	-3,98
1995.01.27	2840	98,16	-3,01
1995.01.28	3570	99,10	-2,07
1995.01.29	3870	99,51	-1,66
1995.01.30	3880	99,52	-1,65
1995.01.31	3820	99,47	-1,70
1995.02.01	3810	99,40	-1,77
1995.02.02	3730	99,50	-1,67
1995.02.03	3280	98,94	-2,23
1995.02.04	3070	98,70	-2,47
1995.02.05	2900	98,53	-2,64
1995.02.06	2700	98,33	-2,84
1995.02.07	2470	98,04	-3,13
1995.02.08	2390	97,91	-3,26
1995.02.09	2440	97,90	-3,27
1995.02.10	2690	98,11	-3,06
1995.02.11	2760	98,34	-2,83
1995.02.12	2730	98,24	-2,93
1995.02.13	2560	98,12	-3,05

1995.02.14	2430	97,99	-3,18
1995.02.15	2330	97,86	-3,31
1995.02.16	2290	97,75	-3,42
1995.02.17	2470	97,93	-3,24
1995.02.18	2810	98,31	-2,86
1995.02.19	2870	98,44	-2,73
1995.02.20	2950	98,45	-2,72
1995.02.21	3040	98,70	-2,47
1995.02.22	2870	98,51	-2,66
1995.02.23	2710	98,31	-2,86
1995.02.24	2640	98,17	-3,00
1995.02.25	2610	98,20	-2,97
1995.02.26	2490	98,04	-3,13
1995.02.27	2520	97,99	-3,18
1995.02.28	2680	98,23	-2,94
1995.03.01	2690	98,21	-2,96
1995.03.02	2740	98,27	-2,90
1995.03.03	2660	98,25	-2,92
1995.03.04	2590	98,10	-3,07
1995.03.05	2630	98,14	-3,03
1995.03.06	2670	98,21	-2,96
1995.03.07	2700	98,23	-2,94
1995.03.08	2730	98,31	-2,86
1995.03.09	2690	98,26	-2,91
1995.03.10	2620	98,21	-2,96
1995.03.11	2470	98,02	-3,15
1995.03.12	2330	97,87	-3,30
1995.03.13	2170	97,73	-3,44
1995.03.14	2000	97,44	-3,73
1995.03.15	1970	97,43	-3,74
1995.03.16	1910	97,32	-3,85
1995.03.17	1940	97,35	-3,82
1995.03.18	1930	97,37	-3,80
1995.03.19	1870	97,26	-3,91
1995.03.20	2010	97,36	-3,81
1995.03.21	2470	97,84	-3,33
1995.03.22	2920	98,41	-2,76
1995.03.23	3100	98,69	-2,48
1995.03.24	3030	98,66	-2,51
1995.03.25	2860	98,48	-2,69
1995.03.26	2730	98,31	-2,86
1995.03.27	2690	98,24	-2,93
1995.03.28	2890	98,35	-2,82
1995.03.29	3260	98,81	-2,36
1995.03.30	3410	99,01	-2,16
1995.03.31	3430	99,08	-2,09
1995.04.01	3230	98,88	-2,29
1995.04.02	3030	98,62	-2,55
1995.04.03	3190	98,60	-2,57
1995.04.04	3890	99,39	-1,78

1995.04.05	4320	99,94	-1,23
1995.04.06	4460	100,08	-1,09
1995.04.07	4470	100,14	-1,03
1995.04.08	4320	99,98	-1,19
1995.04.09	4240	99,94	-1,23
1995.04.10	4170	99,82	-1,35
1995.04.11	3960	99,68	-1,49
1995.04.12	3610	99,29	-1,88
1995.04.13	3490	99,08	-2,09
1995.04.14	3570	99,17	-2,00
1995.04.15	3480	99,11	-2,06
1995.04.16	3330	98,99	-2,18
1995.04.17	3090	98,71	-2,46
1995.04.18	2980	98,56	-2,61
1995.04.19	3000	98,60	-2,57
1995.04.20	3010	98,58	-2,59
1995.04.21	3140	98,68	-2,49
1995.04.22	3290	98,88	-2,29
1995.04.23	3190	98,78	-2,39
1995.04.24	3310	98,86	-2,31
1995.04.25	3530	99,09	-2,08
1995.04.26	3760	99,34	-1,83
1995.04.27	4010	99,60	-1,57
1995.04.28	4170	99,79	-1,38
1995.04.29	4180	99,82	-1,35
1995.04.30	4110	99,76	-1,41
1995.05.01	3940	99,61	-1,56
1995.05.02	3790	99,42	-1,75
1995.05.03	3730	99,38	-1,79
1995.05.04	3630	99,27	-1,90
1995.05.05	3530	99,16	-2,01
1995.05.06	3420	99,05	-2,12
1995.05.07	3340	98,93	-2,24
1995.05.08	3290	98,90	-2,27
1995.05.09	3260	98,86	-2,31
1995.05.10	3310	98,86	-2,31
1995.05.11	3480	99,10	-2,07
1995.05.12	3400	99,03	-2,14
1995.05.13	3270	98,92	-2,25
1995.05.14	3170	98,76	-2,41
1995.05.15	3400	98,92	-2,25
1995.05.16	3760	99,33	-1,84
1995.05.17	3870	99,50	-1,67
1995.05.18	3770	99,50	-1,67
1995.05.19	3470	99,17	-2,00
1995.05.20	3300	98,93	-2,24
1995.05.21	3340	98,90	-2,27
1995.05.22	3430	99,05	-2,12
1995.05.23	3380	99,04	-2,13
1995.05.24	3140	98,77	-2,40

1995.05.25	2970	98,59	-2,58
1995.05.26	2830	98,42	-2,75
1995.05.27	2760	98,33	-2,84
1995.05.28	2830	98,36	-2,81
1995.05.29	3030	98,58	-2,59
1995.05.30	3140	98,74	-2,43
1995.05.31	3130	98,69	-2,48
1995.06.01	3340	98,86	-2,31
1995.06.02	3650	99,21	-1,96
1995.06.03	4050	99,59	-1,58
1995.06.04	4380	99,95	-1,22
1995.06.05	4610	100,20	-0,97
1995.06.06	4720	100,34	-0,83
1995.06.07	4650	100,32	-0,85
1995.06.08	4620	100,21	-0,96
1995.06.09	4860	100,39	-0,78
1995.06.10	5170	100,73	-0,44
1995.06.11	5220	100,82	-0,35
1995.06.12	5060	100,69	-0,48
1995.06.13	4800	100,47	-0,70
1995.06.14	4630	100,26	-0,91
1995.06.15	4620	100,24	-0,93
1995.06.16	4620	100,28	-0,89
1995.06.17	4400	100,04	-1,13
1995.06.18	4330	99,94	-1,23
1995.06.19	4330	100,01	-1,16
1995.06.20	4100	99,82	-1,35
1995.06.21	3840	99,51	-1,66
1995.06.22	3710	99,36	-1,81
1995.06.23	3720	99,29	-1,88
1995.06.24	4090	99,62	-1,55
1995.06.25	4410	100,05	-1,12
1995.06.26	4240	99,98	-1,19
1995.06.27	4060	99,63	-1,54
1995.06.28	4490	100,00	-1,17
1995.06.29	5100	100,62	-0,55
1995.06.30	5230	100,89	-0,28
1995.07.01	4770	100,50	-0,67
1995.07.02	4290	100,02	-1,15
1995.07.03	3890	99,59	-1,58
1995.07.04	3610	99,27	-1,90
1995.07.05	3480	99,06	-2,11
1995.07.06	3650	99,22	-1,95
1995.07.07	3690	99,37	-1,80
1995.07.08	3520	99,16	-2,01
1995.07.09	3280	98,95	-2,22
1995.07.10	3000	98,65	-2,52
1995.07.11	2820	98,42	-2,75
1995.07.12	2640	98,20	-2,97
1995.07.13	2670	98,19	-2,98

1995.07.14	2660	98,20	-2,97
1995.07.15	2720	98,23	-2,94
1995.07.16	2850	98,41	-2,76
1995.07.17	2860	98,42	-2,75
1995.07.18	2870	98,45	-2,72
1995.07.19	2850	98,43	-2,74
1995.07.20	2740	98,30	-2,87
1995.07.21	2590	98,16	-3,01
1995.07.22	2500	98,05	-3,12
1995.07.23	2330	97,89	-3,28
1995.07.24	2230	97,72	-3,45
1995.07.25	2170	97,63	-3,54
1995.07.26	2100	97,56	-3,61
1995.07.27	2110	97,57	-3,60
1995.07.28	2030	97,49	-3,68
1995.07.29	2020	97,46	-3,71
1995.07.30	2120	97,54	-3,63
1995.07.31	2150	97,63	-3,54
1995.08.01	2020	97,50	-3,67
1995.08.02	1820	97,23	-3,94
1995.08.03	1760	97,11	-4,06
1995.08.04	1690	97,05	-4,12
1995.08.05	1660	96,96	-4,21
1995.08.06	1570	96,90	-4,27
1995.08.07	1490	96,72	-4,45
1995.08.08	1470	96,73	-4,44
1995.08.09	1410	96,60	-4,57
1995.08.10	1440	96,60	-4,57
1995.08.11	1530	96,76	-4,41
1995.08.12	1650	96,90	-4,27
1995.08.13	1650	97,00	-4,17
1995.08.14	1560	96,86	-4,31
1995.08.15	1480	96,74	-4,43
1995.08.16	1480	96,63	-4,54
1995.08.17	1730	96,96	-4,21
1995.08.18	1970	97,36	-3,81
1995.08.19	2120	97,56	-3,61
1995.08.20	1970	97,50	-3,67
1995.08.21	1730	97,12	-4,05
1995.08.22	1560	96,87	-4,30
1995.08.23	1500	96,72	-4,45
1995.08.24	1540	96,78	-4,39
1995.08.25	1590	96,88	-4,29
1995.08.26	1570	96,86	-4,31
1995.08.27	1510	96,74	-4,43
1995.08.28	1600	96,83	-4,34
1995.08.29	1740	97,05	-4,12
1995.08.30	2060	97,33	-3,84
1995.08.31	3100	98,35	-2,82
1995.09.01	4050	99,60	-1,57

1995.09.02	4300	99,91	-1,26
1995.09.03	4520	100,09	-1,08
1995.09.04	4890	100,42	-0,75
1995.09.05	5210	100,80	-0,37
1995.09.06	4980	100,68	-0,49
1995.09.07	4390	100,19	-0,98
1995.09.08	3760	99,49	-1,68
1995.09.09	3320	99,02	-2,15
1995.09.10	2960	98,56	-2,61
1995.09.11	2860	98,44	-2,73
1995.09.12	2730	98,35	-2,82
1995.09.13	2530	98,12	-3,05
1995.09.14	2350	97,89	-3,28
1995.09.15	2260	97,75	-3,42
1995.09.16	2430	97,84	-3,33
1995.09.17	2790	98,29	-2,88
1995.09.18	2830	98,43	-2,74
1995.09.19	2660	98,27	-2,90
1995.09.20	2440	98,01	-3,16
1995.09.21	2300	97,81	-3,36
1995.09.22	2220	97,70	-3,47
1995.09.23	2220	97,69	-3,48
1995.09.24	2300	97,78	-3,39
1995.09.25	2320	97,83	-3,34
1995.09.26	2160	97,68	-3,49
1995.09.27	2050	97,51	-3,66
1995.09.28	1980	97,42	-3,75
1995.09.29	1910	97,33	-3,84
1995.09.30	1900	97,29	-3,88
1995.10.01	1920	97,32	-3,85
1995.10.02	1920	97,33	-3,84
1995.10.03	1890	97,28	-3,89
1995.10.04	1930	97,29	-3,88
1995.10.05	2030	97,49	-3,68
1995.10.06	1960	97,39	-3,78
1995.10.07	1880	97,28	-3,89
1995.10.08	1770	97,18	-3,99
1995.10.09	1650	96,96	-4,21
1995.10.10	1610	96,93	-4,24
1995.10.11	1550	96,82	-4,35
1995.10.12	1480	96,69	-4,48
1995.10.13	1480	96,71	-4,46
1995.10.14	1450	96,65	-4,52
1995.10.15	1440	96,64	-4,53
1995.10.16	1430	96,65	-4,52
1995.10.17	1380	96,55	-4,62
1995.10.18	1330	96,50	-4,67
1995.10.19	1300	96,45	-4,72
1995.10.20	1290	96,43	-4,74
1995.10.21	1250	96,39	-4,78

1995.10.22	1220	96,29	-4,88
1995.10.23	1240	96,34	-4,83
1995.10.24	1170	96,21	-4,96
1995.10.25	1290	96,33	-4,84
1995.10.26	1300	96,45	-4,72
1995.10.27	1220	96,38	-4,79
1995.10.28	1130	96,18	-4,99
1995.10.29	1130	96,14	-5,03
1995.10.30	1120	96,15	-5,02
1995.10.31	1120	96,15	-5,02
1995.11.01	1090	96,09	-5,08
1995.11.02	1110	96,11	-5,06
1995.11.03	1220	96,20	-4,97
1995.11.04	1300	96,41	-4,76
1995.11.05	1420	96,49	-4,68
1995.11.06	1640	96,97	-4,20
1995.11.07	1650	96,96	-4,21
1995.11.08	1620	96,97	-4,20
1995.11.09	1490	96,74	-4,43
1995.11.10	1440	96,65	-4,52
1995.11.11	1460	96,64	-4,53
1995.11.12	1510	96,75	-4,42
1995.11.13	1490	96,74	-4,43
1995.11.14	1460	96,66	-4,51
1995.11.15	1560	96,79	-4,38
1995.11.16	1650	96,96	-4,21
1995.11.17	1660	96,97	-4,20
1995.11.18	1790	97,05	-4,12
1995.11.19	2290	97,56	-3,61
1995.11.20	2690	98,21	-2,96
1995.11.21	2750	98,33	-2,84
1995.11.22	2570	98,27	-2,90
1995.11.23	2220	97,79	-3,38
1995.11.24	2000	97,49	-3,68
1995.11.25	1860	97,23	-3,94
1995.11.26	1770	97,18	-3,99
1995.11.27	1660	96,98	-4,19
1995.11.28	1630	96,95	-4,22
1995.11.29	1640	96,93	-4,24
1995.11.30	1680	96,98	-4,19
1995.12.01	1690	97,04	-4,13
1995.12.02	1660	97,00	-4,17
1995.12.03	1640	96,98	-4,19
1995.12.04	1580	96,87	-4,30
1995.12.05	1520	96,80	-4,37
1995.12.06	1430	96,65	-4,52
1995.12.07	1440	96,61	-4,56
1995.12.08	1500	96,73	-4,44
1995.12.09	1500	96,76	-4,41
1995.12.10	1440	96,66	-4,51

1995.12.11	1350	96,55	-4,62
1995.12.12	1270	96,39	-4,78
1995.12.13	1270	96,38	-4,79
1995.12.14	1300	96,40	-4,77
1995.12.15	1370	96,54	-4,63
1995.12.16	1340	96,51	-4,66
1995.12.17	1280	96,39	-4,78
1995.12.18	1280	96,41	-4,76
1995.12.19	1260	96,37	-4,80
1995.12.20	1210	96,29	-4,88
1995.12.21	1300	96,32	-4,85
1995.12.22	1580	96,93	-4,24
1995.12.23	1660	96,83	-4,34
1995.12.24	1970	97,15	-4,02
1995.12.25	2310	97,73	-3,44
1995.12.26	2700	98,09	-3,08
1995.12.27	3250	98,79	-2,38
1995.12.28	3490	99,07	-2,10
1995.12.29	3440	99,09	-2,08
1995.12.30	3150	98,82	-2,35
1995.12.31	2790	98,42	-2,75
1996.01.01	2470	98,06	-3,11
1996.01.02	2220	97,72	-3,45
1996.01.03	2030	97,48	-3,69
1996.01.04	1970	97,41	-3,76
1996.01.05	1930	97,32	-3,85
1996.01.06	1820	97,22	-3,95
1996.01.07	1710	97,07	-4,10
1996.01.08	1660	96,98	-4,19
1996.01.09	1650	96,96	-4,21
1996.01.10	1690	97,00	-4,17
1996.01.11	1850	97,17	-4,00
1996.01.12	1970	97,37	-3,80
1996.01.13	2050	97,45	-3,72
1996.01.14	2050	97,49	-3,68
1996.01.15	2090	97,51	-3,66
1996.01.16	2030	97,50	-3,67
1996.01.17	1910	97,34	-3,83
1996.01.18	1840	97,26	-3,91
1996.01.19	1780	97,15	-4,02
1996.01.20	1730	97,08	-4,09
1996.01.21	1630	96,97	-4,20
1996.01.22	1620	96,90	-4,27
1996.01.23	1550	96,85	-4,32
1996.01.24	1430	96,67	-4,50
1996.01.25	1330	96,49	-4,68
1996.01.26	1310	96,43	-4,74
1996.01.27	1370	96,54	-4,63
1996.01.28	1380	96,56	-4,61
1996.01.29	1340	96,53	-4,64

1996.01.30	1250	96,37	-4,80
1996.01.31	1260	96,35	-4,82
1996.02.01	1250	96,36	-4,81
1996.02.02	1220	96,26	-4,91
1996.02.03	1250	96,33	-4,84
1996.02.04	1300	96,45	-4,72
1996.02.05	1270	96,38	-4,79
1996.02.06	1260	96,41	-4,76
1996.02.07	1130	96,22	-4,95
1996.02.08	1110	96,08	-5,09
1996.02.09	1210	96,33	-4,84
1996.02.10	1120	96,15	-5,02
1996.02.11	1100	96,10	-5,07
1996.02.12	1090	96,13	-5,04
1996.02.13	1060	96,01	-5,16
1996.02.14	1110	96,09	-5,08
1996.02.15	1130	96,16	-5,01
1996.02.16	1160	96,22	-4,95
1996.02.17	1180	96,22	-4,95
1996.02.18	1180	96,25	-4,92
1996.02.19	1180	96,22	-4,95
1996.02.20	1310	96,38	-4,79
1996.02.21	1470	96,63	-4,54
1996.02.22	1590	96,88	-4,29
1996.02.23	1510	96,76	-4,41
1996.02.24	1450	96,69	-4,48
1996.02.25	1340	96,53	-4,64
1996.02.26	1250	96,40	-4,77
1996.02.27	1170	96,22	-4,95
1996.02.28	1170	96,23	-4,94
1996.02.29	1130	96,15	-5,02
1996.03.01	1190	96,22	-4,95
1996.03.02	1240	96,29	-4,88
1996.03.03	1250	96,36	-4,81
1996.03.04	1190	96,27	-4,90
1996.03.05	1150	96,18	-4,99
1996.03.06	1130	96,18	-4,99
1996.03.07	1090	96,09	-5,08
1996.03.08	1110	96,12	-5,05
1996.03.09	1090	96,10	-5,07
1996.03.10	1080	96,07	-5,10
1996.03.11	1090	96,06	-5,11
1996.03.12	1140	96,19	-4,98
1996.03.13	1070	96,10	-5,07
1996.03.14	1050	95,99	-5,18
1996.03.15	1060	96,03	-5,14
1996.03.16	1090	96,09	-5,08
1996.03.17	1100	96,09	-5,08
1996.03.18	1190	96,22	-4,95
1996.03.19	1350	96,44	-4,73

1996.03.20	1460	96,66	-4,51
1996.03.21	1630	96,85	-4,32
1996.03.22	1850	97,19	-3,98
1996.03.23	1950	97,35	-3,82
1996.03.24	2080	97,44	-3,73
1996.03.25	2320	97,75	-3,42
1996.03.26	2680	98,13	-3,04
1996.03.27	3100	98,69	-2,48
1996.03.28	3250	98,77	-2,40
1996.03.29	3320	98,96	-2,21
1996.03.30	3140	98,79	-2,38
1996.03.31	2910	98,53	-2,64
1996.04.01	2750	98,37	-2,80
1996.04.02	2490	98,09	-3,08
1996.04.03	2380	97,83	-3,34
1996.04.04	2600	98,08	-3,09
1996.04.05	3040	98,52	-2,65
1996.04.06	3240	98,85	-2,32
1996.04.07	3250	98,77	-2,40
1996.04.08	3390	98,92	-2,25
1996.04.09	3590	99,14	-2,03
1996.04.10	3850	99,45	-1,72
1996.04.11	3980	99,59	-1,58
1996.04.12	4030	99,67	-1,50
1996.04.13	3930	99,59	-1,58
1996.04.14	3760	99,38	-1,79
1996.04.15	3570	99,25	-1,92
1996.04.16	3360	98,99	-2,18
1996.04.17	3170	98,81	-2,36
1996.04.18	2930	98,55	-2,62
1996.04.19	2820	98,39	-2,78
1996.04.20	2710	98,27	-2,90
1996.04.21	2620	98,19	-2,98
1996.04.22	2590	98,12	-3,05
1996.04.23	2750	98,29	-2,88
1996.04.24	2890	98,39	-2,78
1996.04.25	3060	98,61	-2,56
1996.04.26	3150	98,75	-2,42
1996.04.27	3130	98,73	-2,44
1996.04.28	3060	98,67	-2,50
1996.04.29	2950	98,59	-2,58
1996.04.30	2830	98,39	-2,78
1996.05.01	2850	98,38	-2,79
1996.05.02	2910	98,44	-2,73
1996.05.03	3190	98,79	-2,38
1996.05.04	3160	98,78	-2,39
1996.05.05	3030	98,64	-2,53
1996.05.06	2840	98,47	-2,70
1996.05.07	2680	98,25	-2,92
1996.05.08	2480	98,08	-3,09

1996.05.09	2350	97,85	-3,32
1996.05.10	2400	97,90	-3,27
1996.05.11	2780	98,23	-2,94
1996.05.12	3060	98,64	-2,53
1996.05.13	2990	98,61	-2,56
1996.05.14	2960	98,47	-2,70
1996.05.15	3840	99,18	-1,99
1996.05.16	4950	100,43	-0,74
1996.05.17	5390	100,98	-0,19
1996.05.18	5060	100,77	-0,40
1996.05.19	4440	100,21	-0,96
1996.05.20	3910	99,60	-1,57
1996.05.21	3620	99,30	-1,87
1996.05.22	3540	99,12	-2,05
1996.05.23	3640	99,25	-1,92
1996.05.24	3690	99,30	-1,87
1996.05.25	3550	99,25	-1,92
1996.05.26	3210	98,85	-2,32
1996.05.27	3070	98,63	-2,54
1996.05.28	3310	98,80	-2,37
1996.05.29	3860	99,30	-1,87
1996.05.30	4490	100,04	-1,13
1996.05.31	4590	100,29	-0,88
1996.06.01	4280	100,00	-1,17
1996.06.02	3830	99,55	-1,62
1996.06.03	3460	99,10	-2,07
1996.06.04	3320	98,97	-2,20
1996.06.05	3170	98,80	-2,37
1996.06.06	2990	98,60	-2,57
1996.06.07	2740	98,33	-2,84
1996.06.08	2580	98,16	-3,01
1996.06.09	2400	97,94	-3,23
1996.06.10	2360	97,86	-3,31
1996.06.11	2260	97,77	-3,40
1996.06.12	2230	97,73	-3,44
1996.06.13	2210	97,68	-3,49
1996.06.14	2210	97,70	-3,47
1996.06.15	2340	97,78	-3,39
1996.06.16	2420	97,97	-3,20
1996.06.17	2220	97,76	-3,41
1996.06.18	1970	97,46	-3,71
1996.06.19	1780	97,16	-4,01
1996.06.20	1690	97,08	-4,09
1996.06.21	1650	96,96	-4,21
1996.06.22	1670	96,96	-4,21
1996.06.23	1770	97,06	-4,11
1996.06.24	2120	97,40	-3,77
1996.06.25	2820	98,29	-2,88
1996.06.26	3030	98,65	-2,52
1996.06.27	2870	98,51	-2,66

1996.06.28	2630	98,20	-2,97
1996.06.29	2450	97,98	-3,19
1996.06.30	2350	97,87	-3,30
1996.07.01	2270	97,74	-3,43
1996.07.02	2570	97,98	-3,19
1996.07.03	2770	98,38	-2,79
1996.07.04	2750	98,30	-2,87
1996.07.05	2890	98,45	-2,72
1996.07.06	2820	98,46	-2,71
1996.07.07	2620	98,21	-2,96
1996.07.08	2430	97,99	-3,18
1996.07.09	2470	97,97	-3,20
1996.07.10	2690	98,13	-3,04
1996.07.11	3510	99,01	-2,16
1996.07.12	4050	99,60	-1,57
1996.07.13	4370	99,99	-1,18
1996.07.14	4470	100,13	-1,04
1996.07.15	4240	99,98	-1,19
1996.07.16	3690	99,47	-1,70
1996.07.17	3170	98,86	-2,31
1996.07.18	2860	98,50	-2,67
1996.07.19	2670	98,27	-2,90
1996.07.20	2450	98,06	-3,11
1996.07.21	2210	97,73	-3,44
1996.07.22	2080	97,59	-3,58
1996.07.23	1900	97,33	-3,84
1996.07.24	1790	97,20	-3,97
1996.07.25	1690	97,02	-4,15
1996.07.26	1710	96,98	-4,19
1996.07.27	1800	97,17	-4,00
1996.07.28	1840	97,23	-3,94
1996.07.29	1800	97,25	-3,92
1996.07.30	1690	97,03	-4,14
1996.07.31	1680	96,97	-4,20
1996.08.01	1750	97,09	-4,08
1996.08.02	1810	97,18	-3,99
1996.08.03	1800	97,20	-3,97
1996.08.04	1680	97,03	-4,14
1996.08.05	1890	97,19	-3,98
1996.08.06	2210	97,68	-3,49
1996.08.07	2260	97,79	-3,38
1996.08.08	2110	97,62	-3,55
1996.08.09	1870	97,33	-3,84
1996.08.10	1730	97,09	-4,08
1996.08.11	1720	97,09	-4,08
1996.08.12	1660	97,03	-4,14
1996.08.13	1550	96,84	-4,33
1996.08.14	1600	96,87	-4,30
1996.08.15	1890	97,17	-4,00
1996.08.16	2150	97,62	-3,55

1996.08.17	2170	97,67	-3,50
1996.08.18	2010	97,48	-3,69
1996.08.19	1990	97,41	-3,76
1996.08.20	1960	97,45	-3,72
1996.08.21	1780	97,17	-4,00
1996.08.22	1640	96,97	-4,20
1996.08.23	1590	96,89	-4,28
1996.08.24	1540	96,84	-4,33
1996.08.25	1520	96,74	-4,43
1996.08.26	1620	96,89	-4,28
1996.08.27	1870	97,16	-4,01
1996.08.28	2020	97,49	-3,68
1996.08.29	1920	97,33	-3,84
1996.08.30	1940	97,29	-3,88
1996.08.31	2300	97,74	-3,43
1996.09.01	2540	98,06	-3,11
1996.09.02	2500	98,09	-3,08
1996.09.03	2290	97,85	-3,32
1996.09.04	2220	97,66	-3,51
1996.09.05	2400	97,92	-3,25
1996.09.06	2380	97,89	-3,28
1996.09.07	2580	97,96	-3,21
1996.09.08	3000	98,54	-2,63
1996.09.09	3180	98,74	-2,43
1996.09.10	3300	98,88	-2,29
1996.09.11	3260	98,89	-2,28
1996.09.12	3150	98,74	-2,43
1996.09.13	3040	98,68	-2,49
1996.09.14	2830	98,45	-2,72
1996.09.15	2700	98,23	-2,94
1996.09.16	3370	98,73	-2,44
1996.09.17	4040	99,66	-1,51
1996.09.18	4030	99,71	-1,46
1996.09.19	3720	99,45	-1,72
1996.09.20	3300	98,96	-2,21
1996.09.21	3000	98,64	-2,53
1996.09.22	2740	98,34	-2,83
1996.09.23	2590	98,11	-3,06
1996.09.24	2580	98,10	-3,07
1996.09.25	2830	98,24	-2,93
1996.09.26	3510	99,00	-2,17
1996.09.27	3650	99,29	-1,88
1996.09.28	3350	99,01	-2,16
1996.09.29	3070	98,68	-2,49
1996.09.30	2880	98,51	-2,66
1996.10.01	2760	98,33	-2,84
1996.10.02	2700	98,28	-2,89
1996.10.03	2610	98,18	-2,99
1996.10.04	2580	98,08	-3,09
1996.10.05	2700	98,26	-2,91

1996.10.06	2660	98,25	-2,92
1996.10.07	2490	98,07	-3,10
1996.10.08	2430	97,93	-3,24
1996.10.09	2520	98,06	-3,11
1996.10.10	2510	98,05	-3,12
1996.10.11	2460	98,04	-3,13
1996.10.12	2360	97,90	-3,27
1996.10.13	2200	97,71	-3,46
1996.10.14	2120	97,63	-3,54
1996.10.15	1960	97,44	-3,73
1996.10.16	1830	97,23	-3,94
1996.10.17	1840	97,16	-4,01
1996.10.18	1890	97,28	-3,89
1996.10.19	1970	97,37	-3,80
1996.10.20	2030	97,47	-3,70
1996.10.21	2060	97,51	-3,66
1996.10.22	2430	97,60	-3,57
1996.10.23	3840	99,23	-1,94
1996.10.24	4880	100,34	-0,83
1996.10.25	5420	100,96	-0,21
1996.10.26	5130	100,90	-0,27
1996.10.27	4140	99,96	-1,21
1996.10.28	3400	99,12	-2,05
1996.10.29	3050	98,66	-2,51
1996.10.30	2910	98,52	-2,65
1996.10.31	2760	98,37	-2,80
1996.11.01	2590	98,16	-3,01
1996.11.02	2540	98,08	-3,09
1996.11.03	2590	98,08	-3,09
1996.11.04	2690	98,25	-2,92
1996.11.05	2620	98,18	-2,99
1996.11.06	2540	98,12	-3,05
1996.11.07	2400	97,96	-3,21
1996.11.08	2300	97,83	-3,34
1996.11.09	2220	97,73	-3,44
1996.11.10	2170	97,63	-3,54
1996.11.11	2210	97,70	-3,47
1996.11.12	2190	97,71	-3,46
1996.11.13	2090	97,58	-3,59
1996.11.14	2000	97,46	-3,71
1996.11.15	1960	97,38	-3,79
1996.11.16	2210	97,49	-3,68
1996.11.17	2610	98,08	-3,09
1996.11.18	2860	98,40	-2,77
1996.11.19	2830	98,48	-2,69
1996.11.20	2590	98,16	-3,01
1996.11.21	2520	98,07	-3,10
1996.11.22	2640	98,13	-3,04
1996.11.23	2680	98,24	-2,93
1996.11.24	2610	98,16	-3,01

1996.11.25	2510	98,08	-3,09
1996.11.26	2310	97,86	-3,31
1996.11.27	2190	97,69	-3,48
1996.11.28	2030	97,51	-3,66
1996.11.29	2030	97,42	-3,75
1996.11.30	2080	97,53	-3,64
1996.12.01	2060	97,53	-3,64
1996.12.02	2000	97,48	-3,69
1996.12.03	1960	97,37	-3,80
1996.12.04	2010	97,39	-3,78
1996.12.05	2100	97,52	-3,65
1996.12.06	2190	97,65	-3,52
1996.12.07	2160	97,67	-3,50
1996.12.08	1980	97,44	-3,73
1996.12.09	1860	97,27	-3,90
1996.12.10	1760	97,13	-4,04
1996.12.11	1700	97,04	-4,13
1996.12.12	1700	97,03	-4,14
1996.12.13	1720	97,05	-4,12
1996.12.14	1750	97,10	-4,07
1996.12.15	1730	97,07	-4,10
1996.12.16	1680	97,04	-4,13
1996.12.17	1590	96,88	-4,29
1996.12.18	1620	96,87	-4,30
1996.12.19	1650	96,97	-4,20
1996.12.20	1630	96,93	-4,24
1996.12.21	1690	96,97	-4,20
1996.12.22	1840	97,18	-3,99
1996.12.23	1950	97,33	-3,84
1996.12.24	2010	97,45	-3,72
1996.12.25	2000	97,46	-3,71
1996.12.26	1910	97,33	-3,84
1996.12.27	1790	97,22	-3,95
1996.12.28	1610	96,93	-4,24
1996.12.29	1520	96,74	-4,43
1996.12.30	1470	96,69	-4,48
1996.12.31	1380	96,55	-4,62
1997.01.01	1260	96,35	-4,82
1997.01.02	1280	96,36	-4,81
1997.01.03	1370	96,56	-4,61
1997.01.04	1390	96,54	-4,63
1997.01.05	1400	96,58	-4,59
1997.01.06	1450	96,68	-4,49
1997.01.07	1460	96,65	-4,52
1997.01.08	1450	96,70	-4,47
1997.01.09	1340	96,51	-4,66
1997.01.10	1350	96,46	-4,71
1997.01.11	1440	96,63	-4,54
1997.01.12	1430	96,61	-4,56
1997.01.13	1420	96,65	-4,52

1997.01.14	1330	96,49	-4,68
1997.01.15	1260	96,38	-4,79
1997.01.16	1240	96,30	-4,87
1997.01.17	1270	96,40	-4,77
1997.01.18	1280	96,39	-4,78
1997.01.19	1300	96,44	-4,73
1997.01.20	1260	96,38	-4,79
1997.01.21	1240	96,34	-4,83
1997.01.22	1170	96,24	-4,93
1997.01.23	1450	96,45	-4,72
1997.01.24	1430	96,74	-4,43
1997.01.25	1210	96,31	-4,86
1997.01.26	1130	96,18	-4,99
1997.01.27	1100	96,09	-5,08
1997.01.28	1160	96,16	-5,01
1997.01.29	1190	96,25	-4,92
1997.01.30	1200	96,26	-4,91
1997.01.31	1230	96,32	-4,85
1997.02.01	1220	96,31	-4,86
1997.02.02	1210	96,27	-4,90
1997.02.03	1220	96,32	-4,85
1997.02.04	1190	96,27	-4,90
1997.02.05	1130	96,18	-4,99
1997.02.06	1090	96,08	-5,09
1997.02.07	1160	96,19	-4,98
1997.02.08	1160	96,18	-4,99
1997.02.09	1170	96,22	-4,95
1997.02.10	1160	96,22	-4,95
1997.02.11	1160	96,19	-4,98
1997.02.12	1130	96,18	-4,99
1997.02.13	1150	96,13	-5,04
1997.02.14	1500	96,47	-4,70
1997.02.15	2080	97,49	-3,68
1997.02.16	2280	97,73	-3,44
1997.02.17	2440	97,93	-3,24
1997.02.18	2440	98,01	-3,16
1997.02.19	2300	97,83	-3,34
1997.02.20	2150	97,67	-3,50
1997.02.21	2060	97,50	-3,67
1997.02.22	2010	97,45	-3,72
1997.02.23	1980	97,40	-3,77
1997.02.24	2010	97,41	-3,76
1997.02.25	2050	97,53	-3,64
1997.02.26	2030	97,44	-3,73
1997.02.27	2120	97,56	-3,61
1997.02.28	2410	97,81	-3,36
1997.03.01	2800	98,29	-2,88
1997.03.02	3060	98,63	-2,54
1997.03.03	2980	98,60	-2,57
1997.03.04	2840	98,43	-2,74

1997.03.05	2770	98,32	-2,85
1997.03.06	2790	98,35	-2,82
1997.03.07	2700	98,29	-2,88
1997.03.08	2700	98,21	-2,96
1997.03.09	2700	98,28	-2,89
1997.03.10	2560	98,16	-3,01
1997.03.11	2280	97,87	-3,30
1997.03.12	2050	97,50	-3,67
1997.03.13	2020	97,44	-3,73
1997.03.14	2060	97,54	-3,63
1997.03.15	1950	97,42	-3,75
1997.03.16	1900	97,28	-3,89
1997.03.17	1870	97,27	-3,90
1997.03.18	2160	97,37	-3,80
1997.03.19	3100	98,46	-2,71
1997.03.20	3600	99,28	-1,89
1997.03.21	3330	98,97	-2,20
1997.03.22	3180	98,83	-2,34
1997.03.23	3030	98,65	-2,52
1997.03.24	2890	98,52	-2,65
1997.03.25	2700	98,29	-2,88
1997.03.26	2530	98,10	-3,07
1997.03.27	2480	98,00	-3,17
1997.03.28	2490	98,02	-3,15
1997.03.29	2510	98,00	-3,17
1997.03.30	2800	98,24	-2,93
1997.03.31	2930	98,57	-2,60
1997.04.01	2800	98,39	-2,78
1997.04.02	2640	98,23	-2,94
1997.04.03	2420	97,95	-3,22
1997.04.04	2420	97,93	-3,24
1997.04.05	2530	98,01	-3,16
1997.04.06	2660	98,20	-2,97
1997.04.07	2780	98,27	-2,90
1997.04.08	3150	98,66	-2,51
1997.04.09	3210	98,85	-2,32
1997.04.10	3000	98,64	-2,53
1997.04.11	2770	98,33	-2,84
1997.04.12	2630	98,19	-2,98
1997.04.13	2580	98,08	-3,09
1997.04.14	2670	98,24	-2,93
1997.04.15	2630	98,23	-2,94
1997.04.16	2440	97,96	-3,21
1997.04.17	2460	97,99	-3,18
1997.04.18	2470	98,02	-3,15
1997.04.19	2380	97,96	-3,21
1997.04.20	2250	97,77	-3,40
1997.04.21	2200	97,69	-3,48
1997.04.22	2170	97,65	-3,52
1997.04.23	2170	97,64	-3,53

1997.04.24	2150	97,65	-3,52
1997.04.25	2000	97,49	-3,68
1997.04.26	1870	97,25	-3,92
1997.04.27	1850	97,26	-3,91
1997.04.28	1860	97,20	-3,97
1997.04.29	1960	97,37	-3,80
1997.04.30	2140	97,53	-3,64
1997.05.01	2490	97,98	-3,19
1997.05.02	2750	98,30	-2,87
1997.05.03	2870	98,45	-2,72
1997.05.04	2890	98,51	-2,66
1997.05.05	2770	98,35	-2,82
1997.05.06	2740	98,28	-2,89
1997.05.07	2830	98,38	-2,79
1997.05.08	2960	98,48	-2,69
1997.05.09	3060	98,68	-2,49
1997.05.10	2970	98,57	-2,60
1997.05.11	2900	98,53	-2,64
1997.05.12	2780	98,38	-2,79
1997.05.13	2590	98,16	-3,01
1997.05.14	2460	97,95	-3,22
1997.05.15	2620	98,11	-3,06
1997.05.16	2760	98,28	-2,89
1997.05.17	2940	98,48	-2,69
1997.05.18	3010	98,62	-2,55
1997.05.19	3010	98,61	-2,56
1997.05.20	3030	98,56	-2,61
1997.05.21	3150	98,75	-2,42
1997.05.22	3220	98,74	-2,43
1997.05.23	3480	99,05	-2,12
1997.05.24	3620	99,21	-1,96
1997.05.25	3550	99,23	-1,94
1997.05.26	3170	98,85	-2,32
1997.05.27	2900	98,53	-2,64
1997.05.28	2700	98,26	-2,91
1997.05.29	2610	98,18	-2,99
1997.05.30	2530	98,08	-3,09
1997.05.31	2450	98,00	-3,17
1997.06.01	2320	97,86	-3,31
1997.06.02	2170	97,65	-3,52
1997.06.03	2050	97,52	-3,65
1997.06.04	1980	97,40	-3,77
1997.06.05	2020	97,46	-3,71
1997.06.06	2050	97,48	-3,69
1997.06.07	2080	97,56	-3,61
1997.06.08	2080	97,50	-3,67
1997.06.09	2100	97,58	-3,59
1997.06.10	2060	97,51	-3,66
1997.06.11	2050	97,48	-3,69
1997.06.12	2120	97,56	-3,61

1997.06.13	2190	97,65	-3,52
1997.06.14	2260	97,74	-3,43
1997.06.15	2340	97,84	-3,33
1997.06.16	2400	97,92	-3,25
1997.06.17	2350	97,85	-3,32
1997.06.18	2300	97,84	-3,33
1997.06.19	2310	97,73	-3,44
1997.06.20	2580	98,06	-3,11
1997.06.21	2730	98,30	-2,87
1997.06.22	2720	98,26	-2,91
1997.06.23	2660	98,26	-2,91
1997.06.24	2520	98,06	-3,11
1997.06.25	2660	98,08	-3,09
1997.06.26	2880	98,46	-2,71
1997.06.27	2840	98,47	-2,70
1997.06.28	2540	98,14	-3,03
1997.06.29	2400	97,94	-3,23
1997.06.30	2380	97,86	-3,31
1997.07.01	2470	97,98	-3,19
1997.07.02	2550	98,04	-3,13
1997.07.03	2650	98,24	-2,93
1997.07.04	2540	98,14	-3,03
1997.07.05	2350	97,88	-3,29
1997.07.06	2210	97,68	-3,49
1997.07.07	2670	97,87	-3,30
1997.07.08	4170	99,46	-1,71
1997.07.09	5380	100,76	-0,41
1997.07.10	6180	101,48	0,31
1997.07.11	6840	102,16	0,99
1997.07.12	6730	102,23	1,06
1997.07.13	6190	101,78	0,61
1997.07.14	5590	101,25	0,08
1997.07.15	4900	100,66	-0,51
1997.07.16	4460	100,14	-1,03
1997.07.17	4400	100,00	-1,17
1997.07.18	4650	100,33	-0,84
1997.07.19	4640	100,22	-0,95
1997.07.20	5150	100,60	-0,57
1997.07.21	5790	101,18	0,01
1997.07.22	6460	101,75	0,58
1997.07.23	7010	102,29	1,12
1997.07.24	7190	102,54	1,37
1997.07.25	6950	102,42	1,25
1997.07.26	6320	101,98	0,81
1997.07.27	5640	101,28	0,11
1997.07.28	5200	100,86	-0,31
1997.07.29	4900	100,56	-0,61
1997.07.30	4570	100,28	-0,89
1997.07.31	4230	99,92	-1,25
1997.08.01	4000	99,68	-1,49

1997.08.02	3810	99,48	-1,69	
1997.08.03	3730	99,28	-1,89	
1997.08.04	3830	99,46	-1,71	
1997.08.05	3710	99,39	-1,78	
1997.08.06	3400	99,10	-2,07	
1997.08.07	3080	98,74	-2,43	1
1997.08.08	2830	98,48	-2,69	1
1997.08.09	2670	98,26	-2,91	1
1997.08.10	2570	98,12	-3,05	1
1997.08.11	2550	98,09	-3,08	1
1997.08.12	2580	98,16	-3,01	
1997.08.13	2460	98,08	-3,09	
1997.08.14	2310	97,84	-3,33	
1997.08.15	2130	97,68	-3,49	
1997.08.16	2030	97,48	-3,69	
1997.08.17	2030	97,48	-3,69	
1997.08.18	1990	97,43	-3,74	1
1997.08.19	1960	97,38	-3,79	1
1997.08.20	1990	97,38	-3,79	1
1997.08.21	2120	97,58	-3,59	1
1997.08.22	2090	97,56	-3,61	1
1997.08.23	1990	97,45	-3,72	1
1997.08.24	1910	97,34	-3,83	1
1997.08.25	1850	97,23	-3,94	
1997.08.26	1780	97,18	-3,99	
1997.08.27	1660	97,03	-4,14	
1997.08.28	1560	96,83	-4,34	
1997.08.29	1530	96,78	-4,39	
1997.08.30	1590	96,88	-4,29	
1997.08.31	1630	96,89	-4,28	
1997.09.01	2000	97,48	-3,69	
1997.09.02	1930	97,43	-3,74	
1997.09.03	1810	97,18	-3,99	
1997.09.04	1750	97,13	-4,04	
1997.09.05	1700	97,03	-4,14	
1997.09.06	1680	97,01	-4,16	
1997.09.07	1680	96,98	-4,19	
1997.09.08	1710	97,08	-4,09	
1997.09.09	1610	96,90	-4,27	
1997.09.10	1580	96,86	-4,31	
1997.09.11	1550	96,84	-4,33	
1997.09.12	1510	96,76	-4,41	
1997.09.13	1480	96,73	-4,44	
1997.09.14	1410	96,58	-4,59	
1997.09.15	1390	96,61	-4,56	
1997.09.16	1370	96,55	-4,62	
1997.09.17	1340	96,49	-4,68	
1997.09.18	1240	96,47	-4,70	
1997.09.19	1290	96,44	-4,73	
1997.09.20	1260	96,38	-4,79	

1997.09.21	1230	96,30	-4,87
1997.09.22	1240	96,35	-4,82
1997.09.23	1190	96,28	-4,89
1997.09.24	1110	96,14	-5,03
1997.09.25	1080	96,05	-5,12
1997.09.26	1110	96,13	-5,04
1997.09.27	1060	96,08	-5,09
1997.09.28	1020	95,98	-5,19
1997.09.29	1070	96,05	-5,12
1997.09.30	1050	96,18	-4,99
1997.10.01	981	95,90	-5,27
1997.10.02	982	95,88	-5,29
1997.10.03	1170	96,00	-5,17
1997.10.04	1770	97,00	-4,17
1997.10.05	2100	97,54	-3,63
1997.10.06	1950	97,51	-3,66
1997.10.07	1590	96,94	-4,23
1997.10.08	1390	96,61	-4,56
1997.10.09	1280	96,42	-4,75
1997.10.10	1250	96,37	-4,80
1997.10.11	1260	96,35	-4,82
1997.10.12	1270	96,40	-4,77
1997.10.13	1360	96,45	-4,72
1997.10.14	1550	96,77	-4,40
1997.10.15	1800	97,08	-4,09
1997.10.16	1950	97,36	-3,81
1997.10.17	1960	97,38	-3,79
1997.10.18	1960	97,38	-3,79
1997.10.19	1940	97,38	-3,79
1997.10.20	1830	97,22	-3,95
1997.10.21	1760	97,12	-4,05
1997.10.22	1720	97,09	-4,08
1997.10.23	1660	96,98	-4,19
1997.10.24	1560	96,89	-4,28
1997.10.25	1500	96,74	-4,43
1997.10.26	1460	96,73	-4,44
1997.10.27	1350	96,56	-4,61
1997.10.28	1260	96,40	-4,77
1997.10.29	1220	96,30	-4,87
1997.10.30	1240	96,34	-4,83
1997.10.31	1190	96,28	-4,89
1997.11.01	1130	96,18	-4,99
1997.11.02	1090	96,10	-5,07
1997.11.03	1090	96,10	-5,07
1997.11.04	1050	96,05	-5,12
1997.11.05	1000	95,98	-5,19
1997.11.06	965	95,85	-5,32
1997.11.07	1020	95,96	-5,21
1997.11.08	1020	95,98	-5,19
1997.11.09	1000	95,93	-5,24

1997.11.10	1070	96,04	-5,13
1997.11.11	1130	96,15	-5,02
1997.11.12	1160	96,20	-4,97
1997.11.13	1140	96,18	-4,99
1997.11.14	1190	96,24	-4,93
1997.11.15	1270	96,32	-4,85
1997.11.16	1500	96,65	-4,52
1997.11.17	1640	96,96	-4,21
1997.11.18	1650	96,96	-4,21
1997.11.19	1620	96,92	-4,25
1997.11.20	1570	96,90	-4,27
1997.11.21	1460	96,70	-4,47
1997.11.22	1350	96,55	-4,62
1997.11.23	1280	96,40	-4,77
1997.11.24	1270	96,38	-4,79
1997.11.25	1260	96,36	-4,81
1997.11.26	1270	96,38	-4,79
1997.11.27	1280	96,40	-4,77
1997.11.28	1300	96,42	-4,75
1997.11.29	1250	96,40	-4,77
1997.11.30	1260	96,26	-4,91
1997.12.01	1390	96,46	-4,71
1997.12.02	1560	96,78	-4,39
1997.12.03	1820	97,19	-3,98
1997.12.04	1920	97,30	-3,87
1997.12.05	1920	97,38	-3,79
1997.12.06	1780	97,18	-3,99
1997.12.07	1640	97,00	-4,17
1997.12.08	1550	96,85	-4,32
1997.12.09	1450	96,71	-4,46
1997.12.10	1330	96,50	-4,67
1997.12.11	1330	96,44	-4,73
1997.12.12	1450	96,64	-4,53
1997.12.13	1760	96,81	-4,36
1997.12.14	2670	98,08	-3,09
1997.12.15	3170	98,78	-2,39
1997.12.16	3120	98,80	-2,37
1997.12.17	2790	98,44	-2,73
1997.12.18	2490	98,08	-3,09
1997.12.19	2230	97,80	-3,37
1997.12.20	1980	97,43	-3,74
1997.12.21	1910	97,32	-3,85
1997.12.22	1950	97,35	-3,82
1997.12.23	2030	97,42	-3,75
1997.12.24	2070	97,52	-3,65
1997.12.25	2110	97,56	-3,61
1997.12.26	2060	97,54	-3,63
1997.12.27	2000	97,46	-3,71
1997.12.28	1980	97,38	-3,79
1997.12.29	2030	97,47	-3,70

1997.12.30	2030	97,48	-3,69
1997.12.31	1980	97,42	-3,75
1998.01.01	1990	97,36	-3,81
1998.01.02	1890	97,18	-3,99
1998.01.03	1810	97,06	-4,11
1998.01.04	1780	97,03	-4,14
1998.01.05	1740	97,00	-4,17
1998.01.06	1700	96,84	-4,33
1998.01.07	1730	96,94	-4,23
1998.01.08	1730	96,96	-4,21
1998.01.09	1780	96,96	-4,21
1998.01.10	1890	97,14	-4,03
1998.01.11	1920	97,21	-3,96
1998.01.12	1890	97,20	-3,97
1998.01.13	1780	97,02	-4,15
1998.01.14	1680	96,95	-4,22
1998.01.15	1610	96,76	-4,41
1998.01.16	1630	96,76	-4,41
1998.01.17	1640	96,82	-4,35
1998.01.18	1610	96,76	-4,41
1998.01.19	1590	96,74	-4,43
1998.01.20	1590	96,68	-4,49
1998.01.21	1650	96,78	-4,39
1998.01.22	1730	96,90	-4,27
1998.01.23	1760	96,96	-4,21
1998.01.24	1780	97,00	-4,17
1998.01.25	1790	97,04	-4,13
1998.01.26	1740	96,96	-4,21
1998.01.27	1610	96,82	-4,35
1998.01.28	1470	96,61	-4,56
1998.01.29	1420	96,46	-4,71
1998.01.30	1470	96,54	-4,63
1998.01.31	1450	96,52	-4,65
1998.02.01	1420	96,47	-4,70
1998.02.02	1390	96,46	-4,71
1998.02.03	1320	96,32	-4,85
1998.02.04	1280	96,26	-4,91
1998.02.05	1270	96,22	-4,95
1998.02.06	1280	96,22	-4,95
1998.02.07	1310	96,27	-4,90
1998.02.08	1310	96,30	-4,87
1998.02.09	1290	96,28	-4,89
1998.02.10	1240	96,18	-4,99
1998.02.11	1230	96,18	-4,99
1998.02.12	1200	96,13	-5,04
1998.02.13	1240	96,12	-5,05
1998.02.14	1330	96,32	-4,85
1998.02.15	1370	96,36	-4,81
1998.02.16	1480	96,53	-4,64
1998.02.17	1530	96,63	-4,54

1998.02.18	1550	96,65	-4,52
1998.02.19	1600	96,68	-4,49
1998.02.20	1670	96,88	-4,29
1998.02.21	1610	96,78	-4,39
1998.02.22	1500	96,62	-4,55
1998.02.23	1460	96,50	-4,67
1998.02.24	1420	96,48	-4,69
1998.02.25	1380	96,40	-4,77
1998.02.26	1380	96,38	-4,79
1998.02.27	1420	96,46	-4,71
1998.02.28	1480	96,46	-4,71
1998.03.01	1650	96,82	-4,35
1998.03.02	1540	96,76	-4,41
1998.03.03	1350	96,38	-4,79
1998.03.04	1280	96,26	-4,91
1998.03.05	1290	96,20	-4,97
1998.03.06	1360	96,36	-4,81
1998.03.07	1410	96,40	-4,77
1998.03.08	1470	96,54	-4,63
1998.03.09	1590	96,58	-4,59
1998.03.10	1900	97,07	-4,10
1998.03.11	2090	97,38	-3,79
1998.03.12	2180	97,53	-3,64
1998.03.13	2130	97,52	-3,65
1998.03.14	1980	97,38	-3,79
1998.03.15	1830	97,08	-4,09
1998.03.16	1730	97,02	-4,15
1998.03.17	1740	96,84	-4,33
1998.03.18	2220	97,21	-3,96
1998.03.19	3280	98,38	-2,79
1998.03.20	3760	99,46	-1,71
1998.03.21	3440	99,00	-2,17
1998.03.22	2890	98,42	-2,75
1998.03.23	2540	98,04	-3,13
1998.03.24	2240	97,71	-3,46
1998.03.25	2090	97,43	-3,74
1998.03.26	2060	97,40	-3,77
1998.03.27	2010	97,37	-3,80
1998.03.28	1940	97,26	-3,91
1998.03.29	1880	97,15	-4,02
1998.03.30	1830	97,11	-4,06
1998.03.31	1840	97,04	-4,13
1998.04.01	2080	97,28	-3,89
1998.04.02	2380	97,76	-3,41
1998.04.03	2470	97,88	-3,29
1998.04.04	2520	97,91	-3,26
1998.04.05	2620	98,08	-3,09
1998.04.06	2590	98,02	-3,15
1998.04.07	2490	97,97	-3,20
1998.04.08	2360	97,78	-3,39

1998.04.09	2300	97,70	-3,47
1998.04.10	2220	97,60	-3,57
1998.04.11	2200	97,56	-3,61
1998.04.12	2110	97,46	-3,71
1998.04.13	1990	97,36	-3,81
1998.04.14	1800	97,03	-4,14
1998.04.15	1820	97,05	-4,12
1998.04.16	1860	97,10	-4,07
1998.04.17	2100	97,42	-3,75
1998.04.18	2190	97,55	-3,62
1998.04.19	2210	97,58	-3,59
1998.04.20	2230	97,58	-3,59
1998.04.21	2290	97,66	-3,51
1998.04.22	2250	97,64	-3,53
1998.04.23	2170	97,55	-3,62
1998.04.24	2060	97,43	-3,74
1998.04.25	1960	97,26	-3,91
1998.04.26	1920	97,18	-3,99
1998.04.27	1980	97,28	-3,89
1998.04.28	1950	97,23	-3,94
1998.04.29	2030	97,25	-3,92
1998.04.30	2240	97,61	-3,56
1998.05.01	2230	97,65	-3,52
1998.05.02	2160	97,50	-3,67
1998.05.03	2090	97,49	-3,68
1998.05.04	1950	97,24	-3,93
1998.05.05	1950	97,18	-3,99
1998.05.06	2080	97,33	-3,84
1998.05.07	2220	97,54	-3,63
1998.05.08	2220	97,69	-3,48
1998.05.09	1940	97,26	-3,91
1998.05.10	1790	97,03	-4,14
1998.05.11	1760	96,92	-4,25
1998.05.12	1920	97,14	-4,03
1998.05.13	2100	97,35	-3,82
1998.05.14	2200	97,58	-3,59
1998.05.15	2200	97,55	-3,62
1998.05.16	2150	97,54	-3,63
1998.05.17	2110	97,41	-3,76
1998.05.18	2130	97,48	-3,69
1998.05.19	2110	97,49	-3,68
1998.05.20	2000	97,32	-3,85
1998.05.21	2010	97,26	-3,91
1998.05.22	2110	97,44	-3,73
1998.05.23	2020	97,36	-3,81
1998.05.24	1960	97,22	-3,95
1998.05.25	1980	97,32	-3,85
1998.05.26	1790	97,08	-4,09
1998.05.27	1650	96,82	-4,35
1998.05.28	1610	96,74	-4,43

1998.05.29	1630	96,78	-4,39
1998.05.30	1660	96,84	-4,33
1998.05.31	1630	96,78	-4,39
1998.06.01	1740	96,86	-4,31
1998.06.02	1860	97,11	-4,06
1998.06.03	1800	97,08	-4,09
1998.06.04	1700	96,90	-4,27
1998.06.05	1660	96,82	-4,35
1998.06.06	1750	96,91	-4,26
1998.06.07	1820	97,05	-4,12
1998.06.08	1830	97,06	-4,11
1998.06.09	1880	97,14	-4,03
1998.06.10	1930	97,17	-4,00
1998.06.11	2060	97,33	-3,84
1998.06.12	2130	97,48	-3,69
1998.06.13	2280	97,51	-3,66
1998.06.14	2750	97,98	-3,19
1998.06.15	3330	98,68	-2,49
1998.06.16	3470	99,06	-2,11
1998.06.17	3120	98,69	-2,48
1998.06.18	2890	98,38	-2,79
1998.06.19	2660	98,19	-2,98
1998.06.20	2410	97,84	-3,33
1998.06.21	2270	97,65	-3,52
1998.06.22	2230	97,62	-3,55
1998.06.23	2120	97,53	-3,64
1998.06.24	1980	97,26	-3,91
1998.06.25	1910	97,18	-3,99
1998.06.26	1930	97,18	-3,99
1998.06.27	1930	97,22	-3,95
1998.06.28	1910	97,14	-4,03
1998.06.29	2060	97,33	-3,84
1998.06.30	2110	97,48	-3,69
1998.07.01	2110	97,43	-3,74
1998.07.02	2160	97,50	-3,67
1998.07.03	2150	97,48	-3,69
1998.07.04	2210	97,56	-3,61
1998.07.05	2310	97,67	-3,50
1998.07.06	2410	97,78	-3,39
1998.07.07	2310	97,76	-3,41
1998.07.08	2170	97,54	-3,63
1998.07.09	2140	97,49	-3,68
1998.07.10	2400	97,59	-3,58
1998.07.11	3150	98,55	-2,62
1998.07.12	3360	98,86	-2,31
1998.07.13	3180	98,75	-2,42
1998.07.14	2850	98,41	-2,76
1998.07.15	2550	97,98	-3,19
1998.07.16	2600	97,97	-3,20
1998.07.17	2710	98,20	-2,97

1998.07.18	2530	98,00	-3,17
1998.07.19	2340	97,74	-3,43
1998.07.20	2260	97,68	-3,49
1998.07.21	2100	97,47	-3,70
1998.07.22	1940	97,25	-3,92
1998.07.23	1850	97,12	-4,05
1998.07.24	1790	97,03	-4,14
1998.07.25	1780	96,98	-4,19
1998.07.26	1840	97,06	-4,11
1998.07.27	1930	97,18	-3,99
1998.07.28	2080	97,38	-3,79
1998.07.29	2040	97,38	-3,79
1998.07.30	2250	97,48	-3,69
1998.07.31	2390	97,85	-3,32
1998.08.01	2170	97,58	-3,59
1998.08.02	2110	97,42	-3,75
1998.08.03	2150	97,54	-3,63
1998.08.04	2090	97,46	-3,71
1998.08.05	1980	97,31	-3,86
1998.08.06	1890	97,15	-4,02
1998.08.07	1880	97,10	-4,07
1998.08.08	1980	97,28	-3,89
1998.08.09	1860	97,16	-4,01
1998.08.10	1700	96,93	-4,24
1998.08.11	1570	96,74	-4,43
1998.08.12	1480	96,57	-4,60
1998.08.13	1460	96,52	-4,65
1998.08.14	1460	96,51	-4,66
1998.08.15	1490	96,55	-4,62
1998.08.16	1540	96,61	-4,56
1998.08.17	1540	96,68	-4,49
1998.08.18	1440	96,51	-4,66
1998.08.19	1400	96,43	-4,74
1998.08.20	1350	96,36	-4,81
1998.08.21	1370	96,31	-4,86
1998.08.22	1510	96,60	-4,57
1998.08.23	1470	96,53	-4,64
1998.08.24	1520	96,56	-4,61
1998.08.25	1640	96,73	-4,44
1998.08.26	1760	96,97	-4,20
1998.08.27	1820	97,03	-4,14
1998.08.28	1850	97,13	-4,04
1998.08.29	1710	96,94	-4,23
1998.08.30	1620	96,78	-4,39
1998.08.31	1530	96,68	-4,49
1998.09.01	1420	96,50	-4,67
1998.09.02	1330	96,33	-4,84
1998.09.03	1310	96,27	-4,90
1998.09.04	1300	96,28	-4,89
1998.09.05	1310	96,19	-4,98

1998.09.06	1590	96,66	-4,51
1998.09.07	1880	96,88	-4,29
1998.09.08	2590	97,91	-3,26
1998.09.09	2720	98,23	-2,94
1998.09.10	2460	97,94	-3,23
1998.09.11	2200	97,63	-3,54
1998.09.12	2010	97,35	-3,82
1998.09.13	1970	97,23	-3,94
1998.09.14	2220	97,33	-3,84
1998.09.15	3020	98,47	-2,70
1998.09.16	3190	98,69	-2,48
1998.09.17	3210	98,65	-2,52
1998.09.18	3360	98,86	-2,31
1998.09.19	3560	98,98	-2,19
1998.09.20	4010	99,47	-1,70
1998.09.21	4080	99,70	-1,47
1998.09.22	3660	99,28	-1,89
1998.09.23	3150	98,75	-2,42
1998.09.24	2750	98,28	-2,89
1998.09.25	2490	97,96	-3,21
1998.09.26	2310	97,74	-3,43
1998.09.27	2120	97,48	-3,69
1998.09.28	2030	97,36	-3,81
1998.09.29	1980	97,27	-3,90
1998.09.30	2210	97,38	-3,79
1998.10.01	2520	97,93	-3,24
1998.10.02	2490	97,96	-3,21
1998.10.03	2370	97,78	-3,39
1998.10.04	2310	97,67	-3,50
1998.10.05	2360	97,76	-3,41
1998.10.06	2320	97,72	-3,45
1998.10.07	2280	97,67	-3,50
1998.10.08	2340	97,68	-3,49
1998.10.09	2470	97,85	-3,32
1998.10.10	2660	98,03	-3,14
1998.10.11	2770	98,21	-2,96
1998.10.12	2780	98,25	-2,92
1998.10.13	2670	98,18	-2,99
1998.10.14	2460	97,92	-3,25
1998.10.15	2400	97,77	-3,40
1998.10.16	2480	97,88	-3,29
1998.10.17	2720	98,08	-3,09
1998.10.18	2810	98,28	-2,89
1998.10.19	2730	98,21	-2,96
1998.10.20	2540	98,04	-3,13
1998.10.21	2360	97,76	-3,41
1998.10.22	2390	97,74	-3,43
1998.10.23	2490	97,92	-3,25
1998.10.24	2380	97,83	-3,34
1998.10.25	2240	97,62	-3,55

1998.10.26	2130	97,48	-3,69
1998.10.27	2120	97,45	-3,72
1998.10.28	2200	97,48	-3,69
1998.10.29	2420	97,76	-3,41
1998.10.30	2870	98,08	-3,09
1998.10.31	3910	99,21	-1,96
1998.11.01	4550	100,06	-1,11
1998.11.02	4740	100,24	-0,93
1998.11.03	4920	100,40	-0,77
1998.11.04	5020	100,54	-0,63
1998.11.05	4910	100,45	-0,72
1998.11.06	4880	100,40	-0,77
1998.11.07	4820	100,40	-0,77
1998.11.08	4510	100,10	-1,07
1998.11.09	4190	99,81	-1,36
1998.11.10	3810	99,41	-1,76
1998.11.11	3900	99,29	-1,88
1998.11.12	4610	100,00	-1,17
1998.11.13	5250	100,66	-0,51
1998.11.14	5420	100,95	-0,22
1998.11.15	5130	100,71	-0,46
1998.11.16	4590	100,25	-0,92
1998.11.17	4090	99,68	-1,49
1998.11.18	3830	99,38	-1,79
1998.11.19	3750	99,29	-1,88
1998.11.20	3670	99,22	-1,95
1998.11.21	3520	99,10	-2,07
1998.11.22	3120	98,68	-2,49
1998.11.23	2830	98,30	-2,87
1998.11.24	2670	98,17	-3,00
1998.11.25	2520	97,95	-3,22
1998.11.26	2510	97,93	-3,24
1998.11.27	2470	97,90	-3,27
1998.11.28	2420	97,84	-3,33
1998.11.29	2320	97,73	-3,44
1998.11.30	2190	97,59	-3,58
1998.12.01	2110	97,46	-3,71
1998.12.02	2060	97,38	-3,79
1998.12.03	2080	97,39	-3,78
1998.12.04	2070	97,43	-3,74
1998.12.05	1990	97,31	-3,86
1998.12.06	1960	97,23	-3,94
1998.12.07	1970	97,28	-3,89
1998.12.08	1860	97,15	-4,02
1998.12.09	1750	96,98	-4,19
1998.12.10	1740	96,92	-4,25
1998.12.11	1780	96,99	-4,18
1998.12.12	1750	96,97	-4,20
1998.12.13	1700	96,89	-4,28
1998.12.14	1700	96,89	-4,28

1998.12.15	2050	97,08	-4,09
1998.12.16	3160	98,30	-2,87
1998.12.17	4060	99,57	-1,60
1998.12.18	4040	99,63	-1,54
1998.12.19	3700	99,31	-1,86
1998.12.20	3270	98,87	-2,30
1998.12.21	2890	98,41	-2,76
1998.12.22	2720	98,18	-2,99
1998.12.23	2510	97,97	-3,20
1998.12.24	2420	97,84	-3,33
1998.12.25	2280	97,70	-3,47
1998.12.26	2100	97,48	-3,69
1998.12.27	1990	97,32	-3,85
1998.12.28	1930	97,19	-3,98
1998.12.29	1910	97,20	-3,97
1998.12.30	1810	97,05	-4,12
1998.12.31	1830	97,07	-4,10
1999.01.01	1780	97,09	-4,08
1999.01.02	1780	97,04	-4,13
1999.01.03	1760	97,08	-4,09
1999.01.04	1680	96,95	-4,22
1999.01.05	1640	96,87	-4,30
1999.01.06	1650	96,85	-4,32
1999.01.07	1800	97,05	-4,12
1999.01.08	1930	97,25	-3,92
1999.01.09	1980	97,28	-3,89
1999.01.10	2380	97,69	-3,48
1999.01.11	2570	98,10	-3,07
1999.01.12	2530	98,01	-3,16
1999.01.13	2400	97,89	-3,28
1999.01.14	2300	97,77	-3,40
1999.01.15	2200	97,64	-3,53
1999.01.16	2110	97,52	-3,65
1999.01.17	2020	97,43	-3,74
1999.01.18	1920	97,28	-3,89
1999.01.19	1870	97,21	-3,96
1999.01.20	1810	97,10	-4,07
1999.01.21	1800	97,11	-4,06
1999.01.22	1740	97,04	-4,13
1999.01.23	1700	96,97	-4,20
1999.01.24	1670	96,91	-4,26
1999.01.25	1600	96,85	-4,32
1999.01.26	1560	96,73	-4,44
1999.01.27	1580	96,79	-4,38
1999.01.28	1550	96,72	-4,45
1999.01.29	1580	96,75	-4,42
1999.01.30	1710	96,90	-4,27
1999.01.31	1810	97,14	-4,03
1999.02.01	1700	96,99	-4,18
1999.02.02	1600	96,84	-4,33

1999.02.03	1520	96,70	-4,47
1999.02.04	1540	96,68	-4,49
1999.02.05	1620	96,76	-4,41
1999.02.06	1840	97,02	-4,15
1999.02.07	2470	97,74	-3,43
1999.02.08	2690	98,28	-2,89
1999.02.09	2540	98,05	-3,12
1999.02.10	2370	97,86	-3,31
1999.02.11	2210	97,65	-3,52
1999.02.12	2140	97,58	-3,59
1999.02.13	1970	97,37	-3,80
1999.02.14	1830	97,15	-4,02
1999.02.15	1740	97,05	-4,12
1999.02.16	1690	96,94	-4,23
1999.02.17	1660	96,93	-4,24
1999.02.18	1640	96,84	-4,33
1999.02.19	1710	96,97	-4,20
1999.02.20	1740	97,01	-4,16
1999.02.21	1940	97,06	-4,11
1999.02.22	3300	98,52	-2,65
1999.02.23	4500	100,00	-1,17
1999.02.24	5060	100,60	-0,57
1999.02.25	5260	100,85	-0,32
1999.02.26	4980	100,69	-0,48
1999.02.27	4370	100,14	-1,03
1999.02.28	3840	99,54	-1,63
1999.03.01	3460	99,15	-2,02
1999.03.02	3250	98,85	-2,32
1999.03.03	3420	98,89	-2,28
1999.03.04	4360	99,74	-1,43
1999.03.05	5170	100,64	-0,53
1999.03.06	5560	101,07	-0,10
1999.03.07	5720	101,24	0,07
1999.03.08	5700	101,29	0,12
1999.03.09	5400	101,07	-0,10
1999.03.10	5100	100,78	-0,39
1999.03.11	4740	100,40	-0,77
1999.03.12	4550	100,22	-0,95
1999.03.13	4470	100,08	-1,09
1999.03.14	4520	100,17	-1,00
1999.03.15	4340	100,04	-1,13
1999.03.16	4200	99,83	-1,34
1999.03.17	4220	99,88	-1,29
1999.03.18	4050	99,72	-1,45
1999.03.19	3860	99,54	-1,63
1999.03.20	3620	99,29	-1,88
1999.03.21	3390	99,01	-2,16
1999.03.22	3160	98,81	-2,36
1999.03.23	2990	98,59	-2,58
1999.03.24	2920	98,54	-2,63

1999.03.25	2770	98,30	-2,87	
1999.03.26	2880	98,38	-2,79	
1999.03.27	3020	98,61	-2,56	
1999.03.28	3080	98,62	-2,55	
1999.03.29	3240	98,83	-2,34	
1999.03.30	3310	98,92	-2,25	
1999.03.31	3240	98,86	-2,31	
1999.04.01	3240	98,82	-2,35	
1999.04.02	3240	98,85	-2,32	
1999.04.03	3080	98,70	-2,47	
1999.04.04	2970	98,55	-2,62	1
1999.04.05	2880	98,47	-2,70	1
1999.04.06	2910	98,44	-2,73	
1999.04.07	3110	98,68	-2,49	
1999.04.08	3200	98,77	-2,40	
1999.04.09	3360	98,90	-2,27	
1999.04.10	3670	99,26	-1,91	
1999.04.11	3610	99,25	-1,92	
1999.04.12	3390	99,07	-2,10	
1999.04.13	3140	98,77	-2,40	
1999.04.14	3140	98,69	-2,48	
1999.04.15	3220	98,80	-2,37	
1999.04.16	3230	98,84	-2,33	
1999.04.17	3140	98,78	-2,39	
1999.04.18	2980	98,55	-2,62	
1999.04.19	3090	98,64	-2,53	
1999.04.20	3130	98,75	-2,42	
1999.04.21	2970	98,59	-2,58	
1999.04.22	2910	98,49	-2,68	
1999.04.23	2890	98,45	-2,72	
1999.04.24	3010	98,53	-2,64	
1999.04.25	3160	98,75	-2,42	
1999.04.26	3170	98,78	-2,39	
1999.04.27	3160	98,72	-2,45	
1999.04.28	3280	98,87	-2,30	
1999.04.29	3300	98,88	-2,29	
1999.04.30	3330	98,96	-2,21	
1999.05.01	3230	98,81	-2,36	
1999.05.02	3440	98,95	-2,22	
1999.05.03	3620	99,26	-1,91	
1999.05.04	3510	99,15	-2,02	
1999.05.05	3480	99,08	-2,09	
1999.05.06	3560	99,17	-2,00	
1999.05.07	3650	99,26	-1,91	
1999.05.08	3690	99,29	-1,88	
1999.05.09	3670	99,29	-1,88	
1999.05.10	3740	99,30	-1,87	
1999.05.11	4150	99,71	-1,46	
1999.05.12	4100	99,84	-1,33	
1999.05.13	3870	99,47	-1,70	

1999.05.14	4210	99,75	-1,42	
1999.05.15	4620	100,19	-0,98	
1999.05.16	4880	100,46	-0,71	
1999.05.17	4990	100,59	-0,58	
1999.05.18	4960	100,59	-0,58	
1999.05.19	4800	100,47	-0,70	
1999.05.20	4500	100,21	-0,96	
1999.05.21	4150	99,86	-1,31	
1999.05.22	4160	99,72	-1,45	
1999.05.23	4640	100,15	-1,02	
1999.05.24	5150	100,67	-0,50	
1999.05.25	5450	100,98	-0,19	
1999.05.26	5590	101,12	-0,05	
1999.05.27	5640	101,18	0,01	
1999.05.28	5680	101,22	0,05	
1999.05.29	5690	101,24	0,07	
1999.05.30	5640	101,22	0,05	
1999.05.31	5320	100,98	-0,19	
1999.06.01	4840	100,56	-0,61	
1999.06.02	4420	100,11	-1,06	
1999.06.03	4350	100,02	-1,15	
1999.06.04	4220	99,88	-1,29	
1999.06.05	4290	99,92	-1,25	
1999.06.06	4280	99,96	-1,21	
1999.06.07	4120	99,81	-1,36	
1999.06.08	3780	99,50	-1,67	
1999.06.09	3460	99,13	-2,04	
1999.06.10	3290	98,87	-2,30	
1999.06.11	3320	98,94	-2,23	
1999.06.12	3270	98,89	-2,28	
1999.06.13	3180	98,79	-2,38	
1999.06.14	3170	98,76	-2,41	
1999.06.15	3200	98,81	-2,36	
1999.06.16	3050	98,67	-2,50	
1999.06.17	2970	98,53	-2,64	
1999.06.18	3100	98,63	-2,54	
1999.06.19	3350	98,91	-2,26	
1999.06.20	3550	99,11	-2,06	
1999.06.21	3560	99,25	-1,92	
1999.06.22	3480	99,06	-2,11	
1999.06.23	3590	99,09	-2,08	
1999.06.24	4240	99,77	-1,40	1
1999.06.25	4550	100,21	-0,96	1
1999.06.26	4280	100,02	-1,15	1
1999.06.27	3810	99,53	-1,64	1
1999.06.28	3420	99,09	-2,08	
1999.06.29	3220	98,85	-2,32	
1999.06.30	3170	98,77	-2,40	
1999.07.01	3050	98,68	-2,49	
1999.07.02	2890	98,48	-2,69	

1999.07.03	2840	98,42	-2,75
1999.07.04	2780	98,35	-2,82
1999.07.05	2690	98,27	-2,90
1999.07.06	2540	98,05	-3,12
1999.07.07	2550	98,04	-3,13
1999.07.08	2570	98,09	-3,08
1999.07.09	2730	98,17	-3,00
1999.07.10	3150	98,58	-2,59
1999.07.11	3720	99,26	-1,91
1999.07.12	4200	99,76	-1,41
1999.07.13	4290	99,98	-1,19
1999.07.14	4160	99,84	-1,33
1999.07.15	4150	99,75	-1,42
1999.07.16	4290	99,91	-1,26
1999.07.17	4280	99,98	-1,19
1999.07.18	3910	99,62	-1,55
1999.07.19	3540	99,22	-1,95
1999.07.20	3200	98,89	-2,28
1999.07.21	2830	98,47	-2,70
1999.07.22	2610	98,13	-3,04
1999.07.23	2660	98,14	-3,03
1999.07.24	3130	98,46	-2,71
1999.07.25	3890	99,47	-1,70
1999.07.26	3930	99,60	-1,57
1999.07.27	3580	99,32	-1,85
1999.07.28	3190	98,82	-2,35
1999.07.29	3010	98,64	-2,53
1999.07.30	2750	98,34	-2,83
1999.07.31	2620	98,14	-3,03
1999.08.01	2520	98,05	-3,12
1999.08.02	2290	97,77	-3,40
1999.08.03	2220	97,65	-3,52
1999.08.04	2110	97,54	-3,63
1999.08.05	2000	97,37	-3,80
1999.08.06	1980	97,37	-3,80
1999.08.07	1960	97,30	-3,87
1999.08.08	1930	97,31	-3,86
1999.08.09	1850	97,16	-4,01
1999.08.10	1850	97,15	-4,02
1999.08.11	1840	97,16	-4,01
1999.08.12	1910	97,18	-3,99
1999.08.13	2060	97,44	-3,73
1999.08.14	2090	97,48	-3,69
1999.08.15	2120	97,51	-3,66
1999.08.16	2130	97,54	-3,63
1999.08.17	2100	97,56	-3,61
1999.08.18	1920	97,27	-3,90
1999.08.19	2040	97,33	-3,84
1999.08.20	2130	97,54	-3,63
1999.08.21	2100	97,50	-3,67

1999.08.22	2200	97,55	-3,62
1999.08.23	2350	97,79	-3,38
1999.08.24	2270	97,76	-3,41
1999.08.25	2020	97,45	-3,72
1999.08.26	1920	97,27	-3,90
1999.08.27	1870	97,21	-3,96
1999.08.28	1850	97,13	-4,04
1999.08.29	2090	97,39	-3,78
1999.08.30	2290	97,75	-3,42
1999.08.31	2320	97,74	-3,43
1999.09.01	2460	97,88	-3,29
1999.09.02	2450	97,98	-3,19
1999.09.03	2310	97,76	-3,41
1999.09.04	2610	97,94	-3,23
1999.09.05	2830	98,46	-2,71
1999.09.06	2480	98,07	-3,10
1999.09.07	2130	97,58	-3,59
1999.09.08	1990	97,39	-3,78
1999.09.09	1900	97,24	-3,93
1999.09.10	1920	97,23	-3,94
1999.09.11	1930	97,29	-3,88
1999.09.12	1850	97,19	-3,98
1999.09.13	1710	97,02	-4,15
1999.09.14	1600	96,82	-4,35
1999.09.15	1560	96,75	-4,42
1999.09.16	1550	96,73	-4,44
1999.09.17	1510	96,69	-4,48
1999.09.18	1510	96,67	-4,50
1999.09.19	1480	96,65	-4,52
1999.09.20	1440	96,56	-4,61
1999.09.21	1450	96,58	-4,59
1999.09.22	1440	96,58	-4,59
1999.09.23	1540	96,64	-4,53
1999.09.24	1700	96,97	-4,20
1999.09.25	1630	96,89	-4,28
1999.09.26	1540	96,74	-4,43
1999.09.27	1470	96,64	-4,53
1999.09.28	1440	96,55	-4,62
1999.09.29	1510	96,64	-4,53
1999.09.30	1610	96,79	-4,38
1999.10.01	1740	96,99	-4,18
1999.10.02	1790	97,12	-4,05
1999.10.03	1760	96,97	-4,20
1999.10.04	1900	97,25	-3,92
1999.10.05	1790	97,12	-4,05
1999.10.06	1740	96,98	-4,19
1999.10.07	1940	97,22	-3,95
1999.10.08	2070	97,46	-3,71
1999.10.09	1990	97,38	-3,79
1999.10.10	1900	97,25	-3,92

1999.10.11	1780	97,10	-4,07
1999.10.12	1730	97,00	-4,17
1999.10.13	1810	97,09	-4,08
1999.10.14	1810	97,14	-4,03
1999.10.15	1750	97,01	-4,16
1999.10.16	1690	96,98	-4,19
1999.10.17	1560	96,78	-4,39
1999.10.18	1510	96,68	-4,49
1999.10.19	1430	96,58	-4,59
1999.10.20	1370	96,46	-4,71
1999.10.21	1360	96,45	-4,72
1999.10.22	1390	96,49	-4,68
1999.10.23	1390	96,48	-4,69
1999.10.24	1380	96,49	-4,68
1999.10.25	1340	96,41	-4,76
1999.10.26	1350	96,43	-4,74
1999.10.27	1330	96,38	-4,79
1999.10.28	1310	96,37	-4,80
1999.10.29	1280	96,33	-4,84
1999.10.30	1310	96,35	-4,82
1999.10.31	1320	96,38	-4,79
1999.11.01	1330	96,40	-4,77
1999.11.02	1290	96,35	-4,82
1999.11.03	1260	96,29	-4,88
1999.11.04	1220	96,23	-4,94
1999.11.05	1200	96,16	-5,01
1999.11.06	1310	96,33	-4,84
1999.11.07	1320	96,41	-4,76
1999.11.08	1250	96,28	-4,89
1999.11.09	1230	96,22	-4,95
1999.11.10	1270	96,28	-4,89
1999.11.11	1500	96,52	-4,65
1999.11.12	1830	97,09	-4,08
1999.11.13	1900	97,24	-3,93
1999.11.14	1870	97,19	-3,98
1999.11.15	1790	97,12	-4,05
1999.11.16	1680	96,96	-4,21
1999.11.17	1580	96,82	-4,35
1999.11.18	1530	96,67	-4,50
1999.11.19	1580	96,76	-4,41
1999.11.20	1570	96,82	-4,35
1999.11.21	1400	96,54	-4,63
1999.11.22	1450	96,49	-4,68
1999.11.23	1620	96,91	-4,26
1999.11.24	1430	96,61	-4,56
1999.11.25	1300	96,36	-4,81
1999.11.26	1260	96,29	-4,88
1999.11.27	1290	96,30	-4,87
1999.11.28	1390	96,48	-4,69
1999.11.29	1400	96,51	-4,66

1999.11.30	1370	96,48	-4,69
1999.12.01	1340	96,42	-4,75
1999.12.02	1330	96,41	-4,76
1999.12.03	1340	96,40	-4,77
1999.12.04	1390	96,43	-4,74
1999.12.05	1620	96,78	-4,39
1999.12.06	1700	96,94	-4,23
1999.12.07	1720	96,98	-4,19
1999.12.08	1700	96,95	-4,22
1999.12.09	1690	96,96	-4,21
1999.12.10	1640	96,89	-4,28
1999.12.11	1590	96,78	-4,39
1999.12.12	1600	96,80	-4,37
1999.12.13	1700	96,92	-4,25
1999.12.14	1730	97,03	-4,14
1999.12.15	1740	97,00	-4,17
1999.12.16	1810	97,09	-4,08
1999.12.17	1930	97,25	-3,92
1999.12.18	1930	97,30	-3,87
1999.12.19	1830	97,17	-4,00
1999.12.20	1730	96,99	-4,18
1999.12.21	2050	97,31	-3,86
1999.12.22	2210	97,64	-3,53
1999.12.23	2220	97,63	-3,54
1999.12.24	2120	97,57	-3,60
1999.12.25	1900	97,30	-3,87
1999.12.26	1710	97,03	-4,14
1999.12.27	1560	96,76	-4,41
1999.12.28	1650	96,78	-4,39
1999.12.29	2140	97,35	-3,82
1999.12.30	2500	97,94	-3,23
1999.12.31	2500	98,01	-3,16
2000.01.01	2330	97,82	-3,35
2000.01.02	2060	97,49	-3,68
2000.01.03	1910	97,26	-3,91
2000.01.04	1850	97,16	-4,01
2000.01.05	1810	97,11	-4,06
2000.01.06	1810	97,11	-4,06
2000.01.07	1800	97,07	-4,10
2000.01.08	1880	97,20	-3,97
2000.01.09	1880	97,21	-3,96
2000.01.10	1800	97,11	-4,06
2000.01.11	1700	96,97	-4,20
2000.01.12	1660	96,90	-4,27
2000.01.13	1660	96,90	-4,27
2000.01.14	1670	96,92	-4,25
2000.01.15	1640	96,88	-4,29
2000.01.16	1590	96,82	-4,35
2000.01.17	1530	96,70	-4,47
2000.01.18	1530	96,69	-4,48

2000.01.19	1560	96,77	-4,40
2000.01.20	1770	96,89	-4,28
2000.01.21	2070	97,53	-3,64
2000.01.22	1900	97,25	-3,92
2000.01.23	1790	97,09	-4,08
2000.01.24	1760	97,07	-4,10
2000.01.25	1710	96,98	-4,19
2000.01.26	1520	96,71	-4,46
2000.01.27	1480	96,66	-4,51
2000.01.28	1450	96,47	-4,70
2000.01.29	1490	96,66	-4,51
2000.01.30	1490	96,67	-4,50
2000.01.31	1590	96,58	-4,59
2000.02.01	2890	97,95	-3,22
2000.02.02	4210	99,71	-1,46
2000.02.03	4600	100,27	-0,90
2000.02.04	4330	100,06	-1,11
2000.02.05	3960	99,68	-1,49
2000.02.06	3600	99,27	-1,90
2000.02.07	3370	98,98	-2,19
2000.02.08	3320	98,94	-2,23
2000.02.09	3320	98,92	-2,25
2000.02.10	3630	99,05	-2,12
2000.02.11	4250	99,87	-1,30
2000.02.12	4240	99,95	-1,22
2000.02.13	3970	99,64	-1,53
2000.02.14	3740	99,44	-1,73
2000.02.15	3540	99,18	-1,99
2000.02.16	3390	99,03	-2,14
2000.02.17	3300	98,91	-2,26
2000.02.18	3340	98,93	-2,24
2000.02.19	3350	98,98	-2,19
2000.02.20	3190	98,81	-2,36
2000.02.21	3210	98,74	-2,43
2000.02.22	3230	98,91	-2,26
2000.02.23	3010	98,63	-2,54
2000.02.24	2860	98,44	-2,73
2000.02.25	2760	98,31	-2,86
2000.02.26	2730	98,25	-2,92
2000.02.27	2850	98,32	-2,85
2000.02.28	3070	98,67	-2,50
2000.02.29	3010	98,62	-2,55
2000.03.01	2920	98,51	-2,66
2000.03.02	2880	98,46	-2,71
2000.03.03	2910	98,47	-2,70
2000.03.04	2960	98,53	-2,64
2000.03.05	2970	98,52	-2,65
2000.03.06	3030	98,60	-2,57
2000.03.07	3070	98,67	-2,50
2000.03.08	2960	98,57	-2,60

2000.03.09	2860	98,43	-2,74
2000.03.10	2980	98,43	-2,74
2000.03.11	4030	99,38	-1,79
2000.03.12	4960	100,50	-0,67
2000.03.13	5300	100,80	-0,37
2000.03.14	5350	100,99	-0,18
2000.03.15	4990	100,69	-0,48
2000.03.16	4720	100,33	-0,84
2000.03.17	4880	100,44	-0,73
2000.03.18	4850	100,50	-0,67
2000.03.19	5050	100,57	-0,60
2000.03.20	5200	100,82	-0,35
2000.03.21	5070	100,69	-0,48
2000.03.22	4870	100,56	-0,61
2000.03.23	4500	100,22	-0,95
2000.03.24	4200	99,88	-1,29
2000.03.25	3950	99,67	-1,50
2000.03.26	3960	99,59	-1,58
2000.03.27	4080	99,68	-1,49
2000.03.28	4200	99,84	-1,33
2000.03.29	4240	99,85	-1,32
2000.03.30	4440	100,04	-1,13
2000.03.31	4590	100,19	-0,98
2000.04.01	4930	100,45	-0,72
2000.04.02	5320	100,85	-0,32
2000.04.03	5620	101,17	0,00
2000.04.04	5370	100,98	-0,19
2000.04.05	5250	100,83	-0,34
2000.04.06	5120	100,74	-0,43
2000.04.07	5050	100,64	-0,53
2000.04.08	5050	100,64	-0,53
2000.04.09	4940	100,61	-0,56
2000.04.10	4520	100,25	-0,92
2000.04.11	4140	99,86	-1,31
2000.04.12	3870	99,55	-1,62
2000.04.13	3680	99,34	-1,83
2000.04.14	3580	99,20	-1,97
2000.04.15	3580	99,18	-1,99
2000.04.16	3590	99,21	-1,96
2000.04.17	3570	99,18	-1,99
2000.04.18	3620	99,24	-1,93
2000.04.19	3630	99,25	-1,92
2000.04.20	3680	99,28	-1,89
2000.04.21	3730	99,36	-1,81
2000.04.22	3720	99,35	-1,82
2000.04.23	3760	99,35	-1,82
2000.04.24	3930	99,47	-1,70
2000.04.25	4140	99,73	-1,44
2000.04.26	4310	99,97	-1,20
2000.04.27	4210	99,92	-1,25

2000.04.28	4050	99,69	-1,48
2000.04.29	4130	99,75	-1,42
2000.04.30	4190	99,82	-1,35
2000.05.01	4190	99,83	-1,34
2000.05.02	4120	99,79	-1,38
2000.05.03	3980	99,62	-1,55
2000.05.04	3940	99,56	-1,61
2000.05.05	3950	99,58	-1,59
2000.05.06	3940	99,56	-1,61
2000.05.07	3940	99,57	-1,60
2000.05.08	3880	99,53	-1,64
2000.05.09	3800	99,43	-1,74
2000.05.10	3630	99,28	-1,89
2000.05.11	3550	99,17	-2,00
2000.05.12	3560	99,16	-2,01
2000.05.13	3620	99,23	-1,94
2000.05.14	3890	99,36	-1,81
2000.05.15	3990	99,71	-1,46
2000.05.16	3690	99,38	-1,79
2000.05.17	3410	99,08	-2,09
2000.05.18	3320	98,94	-2,23
2000.05.19	3330	98,94	-2,23
2000.05.20	3410	99,01	-2,16
2000.05.21	3530	99,10	-2,07
2000.05.22	3530	99,16	-2,01
2000.05.23	3340	99,03	-2,14
2000.05.24	3090	98,72	-2,45
2000.05.25	2870	98,48	-2,69
2000.05.26	2720	98,28	-2,89
2000.05.27	2680	98,20	-2,97
2000.05.28	2680	98,18	-2,99
2000.05.29	2700	98,22	-2,95
2000.05.30	2670	98,20	-2,97
2000.05.31	2680	98,19	-2,98
2000.06.01	2770	98,32	-2,85
2000.06.02	2780	98,29	-2,88
2000.06.03	2970	98,53	-2,64
2000.06.04	2940	98,53	-2,64
2000.06.05	2880	98,46	-2,71
2000.06.06	2870	98,43	-2,74
2000.06.07	2830	98,46	-2,71
2000.06.08	2830	98,32	-2,85
2000.06.09	3080	98,66	-2,51
2000.06.10	2980	98,60	-2,57
2000.06.11	2780	98,36	-2,81
2000.06.12	2630	98,17	-3,00
2000.06.13	2540	98,05	-3,12
2000.06.14	2410	97,91	-3,26
2000.06.15	2330	97,76	-3,41
2000.06.16	2350	97,78	-3,39

2000.06.17	2490	97,89	-3,28
2000.06.18	2670	98,15	-3,02
2000.06.19	2650	98,22	-2,95
2000.06.20	2380	97,93	-3,24
2000.06.21	2080	97,51	-3,66
2000.06.22	2010	97,38	-3,79
2000.06.23	2070	97,44	-3,73
2000.06.24	2050	97,46	-3,71
2000.06.25	2000	97,36	-3,81
2000.06.26	2140	97,47	-3,70
2000.06.27	2380	97,79	-3,38
2000.06.28	2410	97,92	-3,25
2000.06.29	2090	97,58	-3,59
2000.06.30	1850	97,16	-4,01
2000.07.01	1830	97,15	-4,02
2000.07.02	1730	97,03	-4,14
2000.07.03	1650	96,93	-4,24
2000.07.04	1570	96,78	-4,39
2000.07.05	1660	96,77	-4,40
2000.07.06	1890	97,22	-3,95
2000.07.07	1900	97,21	-3,96
2000.07.08	1970	97,34	-3,83
2000.07.09	1880	97,20	-3,97
2000.07.10	1960	97,25	-3,92
2000.07.11	2110	97,48	-3,69
2000.07.12	2150	97,56	-3,61
2000.07.13	2290	97,62	-3,55
2000.07.14	2740	98,16	-3,01
2000.07.15	2930	98,51	-2,66
2000.07.16	2850	98,45	-2,72
2000.07.17	2750	98,30	-2,87
2000.07.18	2810	98,33	-2,84
2000.07.19	2880	98,45	-2,72
2000.07.20	2880	98,48	-2,69
2000.07.21	2650	98,25	-2,92
2000.07.22	2340	97,85	-3,32
2000.07.23	2140	97,57	-3,60
2000.07.24	2010	97,43	-3,74
2000.07.25	1840	97,18	-3,99
2000.07.26	1780	97,06	-4,11
2000.07.27	1950	97,22	-3,95
2000.07.28	2160	97,54	-3,63
2000.07.29	2280	97,68	-3,49
2000.07.30	2420	97,81	-3,36
2000.07.31	2650	98,12	-3,05
2000.08.01	2910	98,40	-2,77
2000.08.02	3020	98,66	-2,51
2000.08.03	2750	98,36	-2,81
2000.08.04	2530	98,07	-3,10
2000.08.05	2500	97,90	-3,27

2000.08.06	2860	98,33	-2,84
2000.08.07	3100	98,66	-2,51
2000.08.08	3400	98,86	-2,31
2000.08.09	3960	99,50	-1,67
2000.08.10	4190	99,86	-1,31
2000.08.11	4090	99,73	-1,44
2000.08.12	3920	99,67	-1,50
2000.08.13	3380	99,10	-2,07
2000.08.14	2900	98,57	-2,60
2000.08.15	2570	98,14	-3,03
2000.08.16	2390	97,85	-3,32
2000.08.17	2330	97,79	-3,38
2000.08.18	2200	97,64	-3,53
2000.08.19	2110	97,53	-3,64
2000.08.20	2070	97,47	-3,70
2000.08.21	1970	97,39	-3,78
2000.08.22	1840	97,17	-4,00
2000.08.23	1760	97,08	-4,09
2000.08.24	1740	96,98	-4,19
2000.08.25	1780	97,07	-4,10
2000.08.26	1750	97,03	-4,14
2000.08.27	1680	96,97	-4,20
2000.08.28	1590	96,82	-4,35
2000.08.29	1480	96,67	-4,50
2000.08.30	1410	96,46	-4,71
2000.08.31	1630	96,84	-4,33
2000.09.01	1610	96,85	-4,32
2000.09.02	1560	96,76	-4,41
2000.09.03	1640	96,77	-4,40
2000.09.04	1820	97,12	-4,05
2000.09.05	1740	97,05	-4,12
2000.09.06	1660	96,92	-4,25
2000.09.07	1650	96,86	-4,31
2000.09.08	1720	96,96	-4,21
2000.09.09	1830	97,05	-4,12
2000.09.10	2170	97,53	-3,64
2000.09.11	2170	97,63	-3,54
2000.09.12	1930	97,34	-3,83
2000.09.13	1720	97,04	-4,13
2000.09.14	1610	96,85	-4,32
2000.09.15	1560	96,75	-4,42
2000.09.16	1580	96,77	-4,40
2000.09.17	1600	96,83	-4,34
2000.09.18	1600	96,78	-4,39
2000.09.19	1720	96,95	-4,22
2000.09.20	1830	97,12	-4,05
2000.09.21	1820	97,16	-4,01
2000.09.22	1710	96,99	-4,18
2000.09.23	1930	97,08	-4,09
2000.09.24	2610	97,99	-3,18

2000.09.25	2880	98,43	-2,74
2000.09.26	2950	98,55	-2,62
2000.09.27	2720	98,34	-2,83
2000.09.28	2360	97,90	-3,27
2000.09.29	2080	97,54	-3,63
2000.09.30	1880	97,25	-3,92
2000.10.01	1770	97,07	-4,10
2000.10.02	1710	97,01	-4,16
2000.10.03	1620	96,85	-4,32
2000.10.04	1640	96,82	-4,35
2000.10.05	2170	97,38	-3,79
2000.10.06	2420	97,92	-3,25
2000.10.07	2230	97,70	-3,47
2000.10.08	2150	97,53	-3,64
2000.10.09	2350	97,68	-3,49
2000.10.10	2660	98,17	-3,00
2000.10.11	2720	98,24	-2,93
2000.10.12	2750	98,31	-2,86
2000.10.13	2660	98,20	-2,97
2000.10.14	2540	98,06	-3,11
2000.10.15	2520	97,96	-3,21
2000.10.16	2600	98,10	-3,07
2000.10.17	2520	98,05	-3,12
2000.10.18	2300	97,80	-3,37
2000.10.19	2140	97,57	-3,60
2000.10.20	2090	97,49	-3,68
2000.10.21	2010	97,41	-3,76
2000.10.22	1920	97,28	-3,89
2000.10.23	1800	97,15	-4,02
2000.10.24	1660	96,92	-4,25
2000.10.25	1600	96,84	-4,33
2000.10.26	1560	96,75	-4,42
2000.10.27	1550	96,73	-4,44
2000.10.28	1580	96,79	-4,38
2000.10.29	1560	96,76	-4,41
2000.10.30	1520	96,70	-4,47
2000.10.31	1450	96,61	-4,56
2000.11.01	1370	96,46	-4,71
2000.11.02	1370	96,47	-4,70
2000.11.03	1390	96,47	-4,70
2000.11.04	1490	96,61	-4,56
2000.11.05	1530	96,71	-4,46
2000.11.06	1550	96,72	-4,45
2000.11.07	1630	96,82	-4,35
2000.11.08	1680	96,93	-4,24
2000.11.09	1690	96,91	-4,26
2000.11.10	1750	97,04	-4,13
2000.11.11	1720	97,00	-4,17
2000.11.12	1670	96,94	-4,23
2000.11.13	1610	96,84	-4,33

2000.11.14	1550	96,76	-4,41
2000.11.15	1450	96,62	-4,55
2000.11.16	1380	96,49	-4,68
2000.11.17	1410	96,48	-4,69
2000.11.18	1570	96,72	-4,45
2000.11.19	1650	96,87	-4,30
2000.11.20	1680	96,93	-4,24
2000.11.21	1670	96,91	-4,26
2000.11.22	1640	96,89	-4,28
2000.11.23	1620	96,85	-4,32
2000.11.24	1620	96,85	-4,32
2000.11.25	1620	96,85	-4,32
2000.11.26	1590	96,80	-4,37
2000.11.27	1560	96,77	-4,40
2000.11.28	1560	96,71	-4,46
2000.11.29	1660	96,88	-4,29
2000.11.30	1640	96,89	-4,28
2000.12.01	1640	96,86	-4,31
2000.12.02	1660	96,89	-4,28
2000.12.03	1640	96,89	-4,28
2000.12.04	1600	96,84	-4,33
2000.12.05	1510	96,69	-4,48
2000.12.06	1460	96,61	-4,56
2000.12.07	1400	96,52	-4,65
2000.12.08	1410	96,51	-4,66
2000.12.09	1450	96,58	-4,59
2000.12.10	1450	96,60	-4,57
2000.12.11	1380	96,50	-4,67
2000.12.12	1330	96,40	-4,77
2000.12.13	1430	96,46	-4,71
2000.12.14	1600	96,81	-4,36
2000.12.15	1580	96,79	-4,38
2000.12.16	1550	96,73	-4,44
2000.12.17	1590	96,79	-4,38
2000.12.18	1580	96,80	-4,37
2000.12.19	1490	96,67	-4,50
2000.12.20	1470	96,61	-4,56
2000.12.21	1550	96,66	-4,51
2000.12.22	1730	96,98	-4,19
2000.12.23	1750	97,04	-4,13
2000.12.24	1630	96,91	-4,26
2000.12.25	1500	96,70	-4,47
2000.12.26	1390	96,51	-4,66
2000.12.27	1310	96,41	-4,76
2000.12.28	1300	96,31	-4,86
2000.12.29	1400	96,51	-4,66
2000.12.30	1460	96,55	-4,62
2000.12.31	1570	96,76	-4,41
2001.01.01	1610	96,84	-4,33
2001.01.02	1530	96,75	-4,42

2001.01.03	1390	96,52	-4,65
2001.01.04	1340	96,42	-4,75
2001.01.05	1360	96,41	-4,76
2001.01.06	1470	96,58	-4,59
2001.01.07	1540	96,70	-4,47
2001.01.08	1560	96,75	-4,42
2001.01.09	1770	96,90	-4,27
2001.01.10	2330	97,64	-3,53
2001.01.11	2660	98,15	-3,02
2001.01.12	2620	98,18	-2,99
2001.01.13	2420	97,92	-3,25
2001.01.14	2310	97,76	-3,41
2001.01.15	2160	97,62	-3,55
2001.01.16	1980	97,39	-3,78
2001.01.17	1800	97,13	-4,04
2001.01.18	1690	96,98	-4,19
2001.01.19	1630	96,85	-4,32
2001.01.20	1640	96,89	-4,28
2001.01.21	1650	96,90	-4,27
2001.01.22	1610	96,88	-4,29
2001.01.23	1500	96,67	-4,50
2001.01.24	1470	96,63	-4,54
2001.01.25	1410	96,53	-4,64
2001.01.26	1410	96,52	-4,65
2001.01.27	1500	96,61	-4,56
2001.01.28	1680	96,84	-4,33
2001.01.29	1880	97,21	-3,96
2001.01.30	1810	97,14	-4,03
2001.01.31	1730	97,02	-4,15
2001.02.01	1700	96,96	-4,21
2001.02.02	1660	96,92	-4,25
2001.02.03	1570	96,80	-4,37
2001.02.04	1510	96,68	-4,49
2001.02.05	1490	96,65	-4,52
2001.02.06	1670	96,74	-4,43
2001.02.07	2210	97,50	-3,67
2001.02.08	2700	98,12	-3,05
2001.02.09	2850	98,42	-2,75
2001.02.10	2840	98,38	-2,79
2001.02.11	2820	98,40	-2,77
2001.02.12	2720	98,28	-2,89
2001.02.13	2570	98,13	-3,04
2001.02.14	2350	97,85	-3,32
2001.02.15	2150	97,58	-3,59
2001.02.16	2140	97,53	-3,64
2001.02.17	2100	97,52	-3,65
2001.02.18	2010	97,40	-3,77
2001.02.19	1940	97,30	-3,87
2001.02.20	1870	97,21	-3,96
2001.02.21	1750	97,03	-4,14

2001.02.22	1740	97,01	-4,16
2001.02.23	1710	96,99	-4,18
2001.02.24	1820	97,08	-4,09
2001.02.25	1860	97,20	-3,97
2001.02.26	1830	97,15	-4,02
2001.02.27	1790	97,10	-4,07
2001.02.28	1710	97,01	-4,16
2001.03.01	1630	96,85	-4,32
2001.03.02	1630	96,86	-4,31
2001.03.03	1650	96,88	-4,29
2001.03.04	1650	96,89	-4,28
2001.03.05	1630	96,86	-4,31
2001.03.06	1650	96,84	-4,33
2001.03.07	1990	97,22	-3,95
2001.03.08	2350	97,76	-3,41
2001.03.09	2430	97,89	-3,28
2001.03.10	2350	97,81	-3,36
2001.03.11	2460	97,84	-3,33
2001.03.12	2700	98,17	-3,00
2001.03.13	2930	98,43	-2,74
2001.03.14	3220	98,75	-2,42
2001.03.15	3470	99,03	-2,14
2001.03.16	3610	99,23	-1,94
2001.03.17	3750	99,29	-1,88
2001.03.18	3920	99,57	-1,60
2001.03.19	3780	99,44	-1,73
2001.03.20	3710	99,34	-1,83
2001.03.21	3560	99,22	-1,95
2001.03.22	3370	99,03	-2,14
2001.03.23	3320	98,84	-2,33
2001.03.24	3850	99,33	-1,84
2001.03.25	4440	99,94	-1,23
2001.03.26	5010	100,52	-0,65
2001.03.27	5380	100,90	-0,27
2001.03.28	5420	101,04	-0,13
2001.03.29	5140	100,76	-0,41
2001.03.30	4980	100,65	-0,52
2001.03.31	4640	100,36	-0,81
2001.04.01	4200	99,93	-1,24
2001.04.02	3790	99,48	-1,69
2001.04.03	3460	99,16	-2,01
2001.04.04	3160	98,80	-2,37
2001.04.05	3030	98,65	-2,52
2001.04.06	2850	98,47	-2,70
2001.04.07	2790	98,32	-2,85
2001.04.08	2770	98,33	-2,84
2001.04.09	2760	98,27	-2,90
2001.04.10	3050	98,53	-2,64
2001.04.11	3410	98,96	-2,21
2001.04.12	3430	99,08	-2,09

2001.04.13	3320	98,90	-2,27
2001.04.14	3580	99,11	-2,06
2001.04.15	3630	99,31	-1,86
2001.04.16	3210	98,91	-2,26
2001.04.17	2900	98,51	-2,66
2001.04.18	2920	98,46	-2,71
2001.04.19	3050	98,61	-2,56
2001.04.20	3110	98,71	-2,46
2001.04.21	3050	98,65	-2,52
2001.04.22	3000	98,58	-2,59
2001.04.23	3180	98,69	-2,48
2001.04.24	3410	99,01	-2,16
2001.04.25	3360	98,98	-2,19
2001.04.26	3270	98,91	-2,26
2001.04.27	3200	98,79	-2,38
2001.04.28	3220	98,79	-2,38
2001.04.29	3240	98,86	-2,31
2001.04.30	3020	98,66	-2,51
2001.05.01	2870	98,44	-2,73
2001.05.02	2930	98,47	-2,70
2001.05.03	3100	98,68	-2,49
2001.05.04	3140	98,71	-2,46
2001.05.05	3240	98,82	-2,35
2001.05.06	3320	98,93	-2,24
2001.05.07	3230	98,87	-2,30
2001.05.08	3150	98,73	-2,44
2001.05.09	3110	98,72	-2,45
2001.05.10	3110	98,69	-2,48
2001.05.11	3030	98,64	-2,53
2001.05.12	2910	98,49	-2,68
2001.05.13	2870	98,43	-2,74
2001.05.14	2790	98,39	-2,78
2001.05.15	2630	98,17	-3,00
2001.05.16	2560	98,06	-3,11
2001.05.17	2640	98,10	-3,07
2001.05.18	2740	98,27	-2,90
2001.05.19	2760	98,31	-2,86
2001.05.20	2800	98,31	-2,86
2001.05.21	2820	98,42	-2,75
2001.05.22	2710	98,27	-2,90
2001.05.23	2600	98,12	-3,05
2001.05.24	2520	98,03	-3,14
2001.05.25	2380	97,87	-3,30
2001.05.26	2320	97,75	-3,42
2001.05.27	2340	97,78	-3,39
2001.05.28	2390	97,84	-3,33
2001.05.29	2370	97,82	-3,35
2001.05.30	2320	97,77	-3,40
2001.05.31	2340	97,77	-3,40
2001.06.01	2470	97,91	-3,26

2001.06.02	2560	98,02	-3,15
2001.06.03	2720	98,20	-2,97
2001.06.04	2710	98,32	-2,85
2001.06.05	2420	97,93	-3,24
2001.06.06	2280	97,75	-3,42
2001.06.07	2220	97,65	-3,52
2001.06.08	2180	97,60	-3,57
2001.06.09	2230	97,63	-3,54
2001.06.10	2270	97,71	-3,46
2001.06.11	2270	97,68	-3,49
2001.06.12	2660	97,94	-3,23
2001.06.13	3620	99,04	-2,13
2001.06.14	3970	99,67	-1,50
2001.06.15	3750	99,44	-1,73
2001.06.16	3410	99,10	-2,07
2001.06.17	3050	98,70	-2,47
2001.06.18	2820	98,39	-2,78
2001.06.19	3020	98,50	-2,67
2001.06.20	3530	98,98	-2,19
2001.06.21	4220	99,74	-1,43
2001.06.22	4630	100,24	-0,93
2001.06.23	4480	100,21	-0,96
2001.06.24	3960	99,71	-1,46
2001.06.25	3390	99,10	-2,07
2001.06.26	2990	98,63	-2,54
2001.06.27	2810	98,35	-2,82
2001.06.28	2800	98,38	-2,79
2001.06.29	2710	98,26	-2,91
2001.06.30	2650	98,16	-3,01
2001.07.01	2790	98,28	-2,89
2001.07.02	2820	98,43	-2,74
2001.07.03	2670	98,20	-2,97
2001.07.04	2650	98,17	-3,00
2001.07.05	2520	98,06	-3,11
2001.07.06	2350	97,81	-3,36
2001.07.07	2250	97,71	-3,46
2001.07.08	2190	97,60	-3,57
2001.07.09	2240	97,62	-3,55
2001.07.10	2270	97,74	-3,43
2001.07.11	2190	97,61	-3,56
2001.07.12	2130	97,56	-3,61
2001.07.13	2030	97,43	-3,74
2001.07.14	2020	97,40	-3,77
2001.07.15	1970	97,32	-3,85
2001.07.16	1880	97,22	-3,95
2001.07.17	1960	97,29	-3,88
2001.07.18	2020	97,32	-3,85
2001.07.19	2320	97,70	-3,47
2001.07.20	2500	97,94	-3,23
2001.07.21	2570	98,07	-3,10

2001.07.22	3050	98,33	-2,84
2001.07.23	3700	99,30	-1,87
2001.07.24	3670	99,39	-1,78
2001.07.25	3340	99,02	-2,15
2001.07.26	3100	98,71	-2,46
2001.07.27	2970	98,58	-2,59
2001.07.28	2960	98,54	-2,63
2001.07.29	2990	98,57	-2,60
2001.07.30	3000	98,60	-2,57
2001.07.31	2870	98,52	-2,65
2001.08.01	2660	98,21	-2,96
2001.08.02	2480	98,01	-3,16
2001.08.03	2240	97,73	-3,44
2001.08.04	2040	97,45	-3,72
2001.08.05	1940	97,31	-3,86
2001.08.06	1870	97,23	-3,94
2001.08.07	1930	97,16	-4,01
2001.08.08	2180	97,62	-3,55
2001.08.09	2070	97,49	-3,68
2001.08.10	1950	97,32	-3,85
2001.08.11	1910	97,21	-3,96
2001.08.12	2270	97,48	-3,69
2001.08.13	2690	98,24	-2,93
2001.08.14	2550	98,10	-3,07
2001.08.15	2280	97,77	-3,40
2001.08.16	2070	97,51	-3,66
2001.08.17	1900	97,27	-3,90
2001.08.18	1740	97,06	-4,11
2001.08.19	1670	96,88	-4,29
2001.08.20	1830	97,10	-4,07
2001.08.21	1840	97,19	-3,98
2001.08.22	1720	96,99	-4,18
2001.08.23	1850	97,11	-4,06
2001.08.24	1860	97,21	-3,96
2001.08.25	1750	97,06	-4,11
2001.08.26	1680	96,95	-4,22
2001.08.27	1620	96,88	-4,29
2001.08.28	1500	96,71	-4,46
2001.08.29	1350	96,45	-4,72
2001.08.30	1360	96,42	-4,75
2001.08.31	1370	96,48	-4,69
2001.09.01	1350	96,44	-4,73
2001.09.02	1390	96,45	-4,72
2001.09.03	1740	96,87	-4,30
2001.09.04	1990	97,34	-3,83
2001.09.05	2010	97,40	-3,77
2001.09.06	1920	97,27	-3,90
2001.09.07	2200	97,40	-3,77
2001.09.08	2900	98,31	-2,86
2001.09.09	3240	98,82	-2,35

2001.09.10	3510	98,99	-2,18
2001.09.11	3950	99,58	-1,59
2001.09.12	3950	99,59	-1,58
2001.09.13	3720	99,45	-1,72
2001.09.14	3410	98,98	-2,19
2001.09.15	3610	99,19	-1,98
2001.09.16	3590	99,28	-1,89
2001.09.17	3310	98,96	-2,21
2001.09.18	3100	98,69	-2,48
2001.09.19	3290	98,78	-2,39
2001.09.20	3810	99,36	-1,81
2001.09.21	3900	99,61	-1,56
2001.09.22	3420	99,15	-2,02
2001.09.23	3050	98,66	-2,51
2001.09.24	2870	98,47	-2,70
2001.09.25	2770	98,34	-2,83
2001.09.26	2680	98,20	-2,97
2001.09.27	2740	98,26	-2,91
2001.09.28	2850	98,36	-2,81
2001.09.29	2940	98,57	-2,60
2001.09.30	2720	98,28	-2,89
2001.10.01	2540	98,09	-3,08
2001.10.02	2320	97,82	-3,35
2001.10.03	2170	97,60	-3,57
2001.10.04	2170	97,59	-3,58
2001.10.05	2060	97,50	-3,67
2001.10.06	1960	97,31	-3,86
2001.10.07	1910	97,27	-3,90
2001.10.08	1880	97,21	-3,96
2001.10.09	1830	97,17	-4,00
2001.10.10	1770	97,06	-4,11
2001.10.11	1780	97,07	-4,10
2001.10.12	1710	96,99	-4,18
2001.10.13	1690	96,94	-4,23
2001.10.14	1700	96,98	-4,19
2001.10.15	1630	96,87	-4,30
2001.10.16	1590	96,80	-4,37
2001.10.17	1590	96,82	-4,35
2001.10.18	1540	96,75	-4,42
2001.10.19	1480	96,65	-4,52
2001.10.20	1470	96,61	-4,56
2001.10.21	1470	96,60	-4,57
2001.10.22	1440	96,60	-4,57
2001.10.23	1370	96,48	-4,69
2001.10.24	1340	96,42	-4,75
2001.10.25	1350	96,42	-4,75
2001.10.26	1410	96,51	-4,66
2001.10.27	1540	96,66	-4,51
2001.10.28	1590	96,83	-4,34
2001.10.29	1490	96,68	-4,49

2001.10.30	1420	96,56	-4,61
2001.10.31	1410	96,53	-4,64
2001.11.01	1440	96,57	-4,60
2001.11.02	1390	96,52	-4,65
2001.11.03	1310	96,37	-4,80
2001.11.04	1300	96,35	-4,82
2001.11.05	1300	96,35	-4,82
2001.11.06	1300	96,34	-4,83
2001.11.07	1310	96,38	-4,79
2001.11.08	1280	96,32	-4,85
2001.11.09	1270	96,31	-4,86
2001.11.10	1410	96,39	-4,78
2001.11.11	1690	96,90	-4,27
2001.11.12	1800	97,09	-4,08
2001.11.13	1760	97,08	-4,09
2001.11.14	1660	96,91	-4,26
2001.11.15	1680	96,92	-4,25
2001.11.16	1650	96,92	-4,25
2001.11.17	1570	96,80	-4,37
2001.11.18	1490	96,66	-4,51
2001.11.19	1390	96,53	-4,64
2001.11.20	1330	96,41	-4,76
2001.11.21	1320	96,40	-4,77
2001.11.22	1310	96,36	-4,81
2001.11.23	1340	96,43	-4,74
2001.11.24	1370	96,43	-4,74
2001.11.25	1500	96,62	-4,55
2001.11.26	1520	96,73	-4,44
2001.11.27	1410	96,54	-4,63
2001.11.28	1570	96,59	-4,58
2001.11.29	2020	97,29	-3,88
2001.11.30	2290	97,69	-3,48
2001.12.01	2360	97,79	-3,38
2001.12.02	2370	97,80	-3,37
2001.12.03	2410	97,88	-3,29
2001.12.04	2440	97,88	-3,29
2001.12.05	2540	98,02	-3,15
2001.12.06	2520	98,04	-3,13
2001.12.07	2480	97,90	-3,27
2001.12.08	3190	98,52	-2,65
2001.12.09	3640	99,33	-1,84
2001.12.10	3180	98,89	-2,28
2001.12.11	2770	98,40	-2,77
2001.12.12	2450	97,96	-3,21
2001.12.13	2290	97,74	-3,43
2001.12.14	2210	97,65	-3,52
2001.12.15	2090	97,54	-3,63
2001.12.16	1960	97,35	-3,82
2001.12.17	1840	97,16	-4,01
2001.12.18	1740	97,05	-4,12

2001.12.19	1690	96,94	-4,23
2001.12.20	1730	96,95	-4,22
2001.12.21	1710	97,00	-4,17
2001.12.22	1630	96,88	-4,29
2001.12.23	1610	96,82	-4,35
2001.12.24	1590	96,82	-4,35
2001.12.25	1510	96,69	-4,48
2001.12.26	1410	96,51	-4,66
2001.12.27	1370	96,43	-4,74
2001.12.28	1410	96,49	-4,68
2001.12.29	1450	96,57	-4,60
2001.12.30	1540	96,67	-4,50
2001.12.31	2310	97,27	-3,90
2002.01.01	3260	98,85	-2,32
2002.01.02	3050	98,71	-2,46
2002.01.03	2740	98,28	-2,89
2002.01.04	2470	98,03	-3,14
2002.01.05	2050	97,38	-3,79
2002.01.06	1900	97,14	-4,03
2002.01.07	1810	97,06	-4,11
2002.01.08	1720	96,94	-4,23
2002.01.09	1640	96,80	-4,37
2002.01.10	1660	96,82	-4,35
2002.01.11	1690	96,88	-4,29
2002.01.12	1700	96,89	-4,28
2002.01.13	1630	96,85	-4,32
2002.01.14	1540	96,68	-4,49
2002.01.15	1510	96,64	-4,53
2002.01.16	1460	96,55	-4,62
2002.01.17	1440	96,52	-4,65
2002.01.18	1460	96,55	-4,62
2002.01.19	1450	96,56	-4,61
2002.01.20	1420	96,50	-4,67
2002.01.21	1380	96,45	-4,72
2002.01.22	1380	96,40	-4,77
2002.01.23	1750	96,70	-4,47
2002.01.24	2320	97,65	-3,52
2002.01.25	2390	97,80	-3,37
2002.01.26	2400	97,79	-3,38
2002.01.27	2470	97,86	-3,31
2002.01.28	2570	97,99	-3,18
2002.01.29	3050	98,27	-2,90
2002.01.30	4170	99,69	-1,48
2002.01.31	4410	100,08	-1,09
2002.02.01	4200	99,90	-1,27
2002.02.02	3870	99,58	-1,59
2002.02.03	3540	99,21	-1,96
2002.02.04	3270	98,94	-2,23
2002.02.05	3060	98,63	-2,54
2002.02.06	2900	98,49	-2,68

2002.02.07	2770	98,28	-2,89
2002.02.08	2680	98,18	-2,99
2002.02.09	2590	98,07	-3,10
2002.02.10	2560	97,99	-3,18
2002.02.11	2540	97,98	-3,19
2002.02.12	2600	98,00	-3,17
2002.02.13	2800	98,27	-2,90
2002.02.14	2980	98,47	-2,70
2002.02.15	3210	98,74	-2,43
2002.02.16	3330	98,95	-2,22
2002.02.17	3200	98,85	-2,32
2002.02.18	2940	98,55	-2,62
2002.02.19	2730	98,29	-2,88
2002.02.20	2570	98,05	-3,12
2002.02.21	2550	97,99	-3,18
2002.02.22	2640	97,99	-3,18
2002.02.23	2950	98,49	-2,68
2002.02.24	2920	98,46	-2,71
2002.02.25	2910	98,44	-2,73
2002.02.26	2910	98,45	-2,72
2002.02.27	3080	98,53	-2,64
2002.02.28	3440	98,98	-2,19
2002.03.01	3720	99,27	-1,90
2002.03.02	3930	99,55	-1,62
2002.03.03	3920	99,57	-1,60
2002.03.04	3770	99,42	-1,75
2002.03.05	3520	99,19	-1,98
2002.03.06	3260	98,90	-2,27
2002.03.07	3100	98,69	-2,48
2002.03.08	3010	98,59	-2,58
2002.03.09	2860	98,42	-2,75
2002.03.10	2710	98,22	-2,95
2002.03.11	2610	98,08	-3,09
2002.03.12	2520	98,01	-3,16
2002.03.13	2420	97,85	-3,32
2002.03.14	2320	97,74	-3,43
2002.03.15	2220	97,56	-3,61
2002.03.16	2200	97,57	-3,60
2002.03.17	2180	97,54	-3,63
2002.03.18	2170	97,54	-3,63
2002.03.19	2150	97,50	-3,67
2002.03.20	2120	97,47	-3,70
2002.03.21	2340	97,54	-3,63
2002.03.22	3510	98,77	-2,40
2002.03.23	4730	100,15	-1,02
2002.03.24	5780	101,11	-0,06
2002.03.25	6680	101,94	0,77
2002.03.26	7230	102,48	1,31
2002.03.27	7310	102,65	1,48
2002.03.28	6740	102,29	1,12

2002.03.29	5600	101,41	0,24	
2002.03.30	4630	100,45	-0,72	
2002.03.31	3960	99,73	-1,44	
2002.04.01	3590	99,21	-1,96	
2002.04.02	3290	98,89	-2,28	
2002.04.03	3280	98,89	-2,28	
2002.04.04	3180	98,79	-2,38	
2002.04.05	3030	98,61	-2,56	
2002.04.06	3020	98,57	-2,60	
2002.04.07	2940	98,51	-2,66	
2002.04.08	2760	98,32	-2,85	
2002.04.09	2540	98,04	-3,13	
2002.04.10	2400	97,82	-3,35	
2002.04.11	2430	97,83	-3,34	
2002.04.12	2410	97,88	-3,29	
2002.04.13	2300	97,67	-3,50	
2002.04.14	2320	97,71	-3,46	
2002.04.15	2260	97,67	-3,50	
2002.04.16	2260	97,66	-3,51	
2002.04.17	2250	97,62	-3,55	
2002.04.18	2260	97,65	-3,52	
2002.04.19	2210	97,59	-3,58	
2002.04.20	2120	97,49	-3,68	
2002.04.21	2060	97,41	-3,76	
2002.04.22	2010	97,31	-3,86	1
2002.04.23	2040	97,36	-3,81	1
2002.04.24	2010	97,32	-3,85	1
2002.04.25	2020	97,31	-3,86	1
2002.04.26	2320	97,53	-3,64	1
2002.04.27	2690	98,16	-3,01	
2002.04.28	2750	98,21	-2,96	
2002.04.29	2850	98,36	-2,81	
2002.04.30	2810	98,40	-2,77	
2002.05.01	2630	98,13	-3,04	
2002.05.02	2580	98,04	-3,13	
2002.05.03	2510	97,99	-3,18	
2002.05.04	2470	97,88	-3,29	
2002.05.05	2590	97,98	-3,19	
2002.05.06	2820	98,29	-2,88	
2002.05.07	2890	98,48	-2,69	
2002.05.08	2740	98,25	-2,92	
2002.05.09	2620	98,16	-3,01	
2002.05.10	2510	97,95	-3,22	
2002.05.11	2470	97,92	-3,25	
2002.05.12	2470	97,90	-3,27	
2002.05.13	2490	97,96	-3,21	
2002.05.14	2490	97,94	-3,23	
2002.05.15	2560	98,01	-3,16	
2002.05.16	2600	98,10	-3,07	
2002.05.17	2490	98,00	-3,17	

2002.05.18	2360	97,78	-3,39
2002.05.19	2330	97,76	-3,41
2002.05.20	2340	97,78	-3,39
2002.05.21	2520	97,88	-3,29
2002.05.22	2760	98,27	-2,90
2002.05.23	2770	98,35	-2,82
2002.05.24	2620	98,13	-3,04
2002.05.25	2520	98,01	-3,16
2002.05.26	2410	97,87	-3,30
2002.05.27	2300	97,73	-3,44
2002.05.28	2270	97,62	-3,55
2002.05.29	2430	97,82	-3,35
2002.05.30	2490	98,01	-3,16
2002.05.31	2530	98,01	-3,16
2002.06.01	2480	97,97	-3,20
2002.06.02	2280	97,74	-3,43
2002.06.03	2100	97,48	-3,69
2002.06.04	2010	97,36	-3,81
2002.06.05	1970	97,26	-3,91
2002.06.06	2000	97,33	-3,84
2002.06.07	2030	97,31	-3,86
2002.06.08	2270	97,50	-3,67
2002.06.09	3070	98,43	-2,74
2002.06.10	3510	99,14	-2,03
2002.06.11	3430	99,08	-2,09
2002.06.12	3340	98,93	-2,24
2002.06.13	3300	98,97	-2,20
2002.06.14	3080	98,72	-2,45
2002.06.15	2780	98,38	-2,79
2002.06.16	2500	98,00	-3,17
2002.06.17	2390	97,86	-3,31
2002.06.18	2320	97,76	-3,41
2002.06.19	2270	97,67	-3,50
2002.06.20	2280	97,67	-3,50
2002.06.21	2310	97,71	-3,46
2002.06.22	2280	97,71	-3,46
2002.06.23	2240	97,63	-3,54
2002.06.24	2240	97,64	-3,53
2002.06.25	2230	97,63	-3,54
2002.06.26	2110	97,47	-3,70
2002.06.27	2150	97,46	-3,71
2002.06.28	2270	97,67	-3,50
2002.06.29	2230	97,60	-3,57
2002.06.30	2060	97,39	-3,78
2002.07.01	2160	97,55	-3,62
2002.07.02	2040	97,42	-3,75
2002.07.03	1870	97,16	-4,01
2002.07.04	1810	97,06	-4,11
2002.07.05	1780	97,00	-4,17
2002.07.06	1890	97,09	-4,08

2002.07.07	2060	97,42	-3,75
2002.07.08	1980	97,30	-3,87
2002.07.09	1950	97,24	-3,93
2002.07.10	1980	97,32	-3,85
2002.07.11	1960	97,25	-3,92
2002.07.12	1910	97,26	-3,91
2002.07.13	1730	96,96	-4,21
2002.07.14	1710	96,92	-4,25
2002.07.15	1660	96,82	-4,35
2002.07.16	1730	96,89	-4,28
2002.07.17	1840	97,11	-4,06
2002.07.18	1960	97,16	-4,01
2002.07.19	2250	97,63	-3,54
2002.07.20	2940	98,49	-2,68
2002.07.21	3040	98,61	-2,56
2002.07.22	2800	98,32	-2,85
2002.07.23	2330	97,73	-3,44
2002.07.24	2100	97,45	-3,72
2002.07.25	2020	97,35	-3,82
2002.07.26	1910	97,22	-3,95
2002.07.27	1850	97,10	-4,07
2002.07.28	1920	97,22	-3,95
2002.07.29	1890	97,18	-3,99
2002.07.30	1890	97,15	-4,02
2002.07.31	1810	97,09	-4,08
2002.08.01	1710	96,91	-4,26
2002.08.02	1770	96,98	-4,19
2002.08.03	1790	97,03	-4,14
2002.08.04	1930	97,14	-4,03
2002.08.05	2080	97,46	-3,71
2002.08.06	2000	97,35	-3,82
2002.08.07	1970	97,26	-3,91
2002.08.08	2400	97,41	-3,76
2002.08.09	3880	99,27	-1,90
2002.08.10	4850	100,37	-0,80
2002.08.11	5390	100,95	-0,22
2002.08.12	5130	100,93	-0,24
2002.08.13	4760	100,29	-0,88
2002.08.14	5380	100,78	-0,39
2002.08.15	6110	101,51	0,34
2002.08.16	6910	102,13	0,96
2002.08.17	7710	102,83	1,66
2002.08.18	8280	103,30	2,13
2002.08.19	8290	103,42	2,25
2002.08.20	7690	103,07	1,90
2002.08.21	6500	102,20	1,03
2002.08.22	5100	100,92	-0,25
2002.08.23	4210	99,95	-1,22
2002.08.24	3930	99,63	-1,54
2002.08.25	3630	99,36	-1,81

2002.08.26	3160	98,90	-2,27	
2002.08.27	2820	98,38	-2,79	
2002.08.28	2720	98,27	-2,90	
2002.08.29	2610	98,07	-3,10	
2002.08.30	2640	98,12	-3,05	
2002.08.31	2590	98,10	-3,07	
2002.09.01	2430	97,89	-3,28	
2002.09.02	2340	97,74	-3,43	
2002.09.03	2330	97,66	-3,51	
2002.09.04	2550	97,98	-3,19	
2002.09.05	2630	98,09	-3,08	
2002.09.06	2560	98,10	-3,07	
2002.09.07	2340	97,77	-3,40	
2002.09.08	2310	97,71	-3,46	
2002.09.09	2220	97,65	-3,52	
2002.09.10	2050	97,44	-3,73	
2002.09.11	1940	97,24	-3,93	
2002.09.12	1920	97,18	-3,99	1
2002.09.13	2020	97,30	-3,87	1
2002.09.14	2040	97,37	-3,80	1
2002.09.15	1970	97,29	-3,88	1
2002.09.16	1820	97,12	-4,05	1
2002.09.17	1730	96,94	-4,23	1
2002.09.18	1750	96,92	-4,25	1
2002.09.19	1750	96,98	-4,19	
2002.09.20	1720	96,94	-4,23	
2002.09.21	1670	96,85	-4,32	
2002.09.22	1680	96,84	-4,33	
2002.09.23	1800	97,03	-4,14	
2002.09.24	1960	97,16	-4,01	
2002.09.25	2170	97,41	-3,76	
2002.09.26	2600	97,93	-3,24	
2002.09.27	3040	98,52	-2,65	
2002.09.28	3280	98,82	-2,35	
2002.09.29	3700	99,22	-1,95	
2002.09.30	3800	99,54	-1,63	
2002.10.01	3400	99,09	-2,08	
2002.10.02	3070	98,71	-2,46	
2002.10.03	2750	98,37	-2,80	
2002.10.04	2550	98,00	-3,17	
2002.10.05	2380	97,83	-3,34	
2002.10.06	2230	97,61	-3,56	
2002.10.07	2330	97,71	-3,46	
2002.10.08	2440	97,85	-3,32	
2002.10.09	2580	97,95	-3,22	
2002.10.10	2720	98,23	-2,94	
2002.10.11	2700	98,24	-2,93	
2002.10.12	2530	98,01	-3,16	
2002.10.13	2450	97,86	-3,31	
2002.10.14	2690	98,01	-3,16	

2002.10.15	3100	98,64	-2,53
2002.10.16	3050	98,67	-2,50
2002.10.17	2890	98,43	-2,74
2002.10.18	2900	98,45	-2,72
2002.10.19	3000	98,43	-2,74
2002.10.20	3600	99,09	-2,08
2002.10.21	3790	99,47	-1,70
2002.10.22	3640	99,31	-1,86
2002.10.23	3390	99,05	-2,12
2002.10.24	3210	98,84	-2,33
2002.10.25	3030	98,64	-2,53
2002.10.26	2990	98,53	-2,64
2002.10.27	2840	98,43	-2,74
2002.10.28	2840	98,30	-2,87
2002.10.29	3010	98,55	-2,62
2002.10.30	3030	98,60	-2,57
2002.10.31	2930	98,48	-2,69
2002.11.01	2860	98,40	-2,77
2002.11.02	2930	98,40	-2,77
2002.11.03	3030	98,61	-2,56
2002.11.04	3060	98,54	-2,63
2002.11.05	3460	98,97	-2,20
2002.11.06	4040	99,55	-1,62
2002.11.07	4490	100,10	-1,07
2002.11.08	4490	100,17	-1,00
2002.11.09	4220	99,92	-1,25
2002.11.10	3980	99,67	-1,50
2002.11.11	3860	99,43	-1,74
2002.11.12	4060	99,65	-1,52
2002.11.13	4410	99,97	-1,20
2002.11.14	4860	100,41	-0,76
2002.11.15	4970	100,63	-0,54
2002.11.16	4690	100,41	-0,76
2002.11.17	4300	99,99	-1,18
2002.11.18	4120	99,79	-1,38
2002.11.19	4110	99,76	-1,41
2002.11.20	3920	99,62	-1,55
2002.11.21	3700	99,34	-1,83
2002.11.22	3660	99,28	-1,89
2002.11.23	3670	99,31	-1,86
2002.11.24	3670	99,23	-1,94
2002.11.25	3850	99,49	-1,68
2002.11.26	3750	99,41	-1,76
2002.11.27	3540	99,22	-1,95
2002.11.28	3310	98,95	-2,22
2002.11.29	3170	98,78	-2,39
2002.11.30	3080	98,65	-2,52
2002.12.01	3020	98,59	-2,58
2002.12.02	3000	98,55	-2,62
2002.12.03	3070	98,60	-2,57

2002.12.04	3220	98,78	-2,39
2002.12.05	3230	98,81	-2,36
2002.12.06	3210	98,81	-2,36
2002.12.07	3070	98,68	-2,49
2002.12.08	3030	98,58	-2,59
2002.12.09	2900	98,49	-2,68
2002.12.10	2750	98,28	-2,89
2002.12.11	2650	98,15	-3,02
2002.12.12	2480	97,97	-3,20
2002.12.13	2350	97,76	-3,41
2002.12.14	2280	97,69	-3,48
2002.12.15	2200	97,56	-3,61
2002.12.16	2150	97,52	-3,65
2002.12.17	2060	97,41	-3,76
2002.12.18	2030	97,30	-3,87
2002.12.19	2210	97,53	-3,64
2002.12.20	2250	97,63	-3,54
2002.12.21	2280	97,66	-3,51
2002.12.22	2240	97,66	-3,51
2002.12.23	2210	97,46	-3,71
2002.12.24	2990	98,20	-2,97
2002.12.25	3910	99,49	-1,68
2002.12.26	3820	99,53	-1,64
2002.12.27	3480	99,15	-2,02
2002.12.28	3110	98,79	-2,38
2002.12.29	2870	98,42	-2,75
2002.12.30	2730	98,19	-2,98
2002.12.31	3110	98,47	-2,70
2003.01.01	3830	99,31	-1,86
2003.01.02	4150	99,75	-1,42
2003.01.03	4110	99,78	-1,39
2003.01.04	4140	99,66	-1,51
2003.01.05	4540	100,13	-1,04
2003.01.06	4730	100,34	-0,83
2003.01.07	4680	100,32	-0,85
2003.01.08	4600	100,26	-0,91
2003.01.09	4310	100,05	-1,12
2003.01.10	3960	99,65	-1,52
2003.01.11	3640	99,34	-1,83
2003.01.12	3330	98,96	-2,21
2003.01.13	3060	98,68	-2,49
2003.01.14	2810	98,38	-2,79
2003.01.15	2620	98,10	-3,07
2003.01.16	2700	98,12	-3,05
2003.01.17	2840	98,35	-2,82
2003.01.18	2710	98,24	-2,93
2003.01.19	2540	98,04	-3,13
2003.01.20	2450	97,88	-3,29
2003.01.21	2360	97,81	-3,36
2003.01.22	2250	97,64	-3,53

2003.01.23	2290	97,63	-3,54
2003.01.24	2310	97,73	-3,44
2003.01.25	2280	97,66	-3,51
2003.01.26	2420	97,79	-3,38
2003.01.27	2540	97,99	-3,18
2003.01.28	2500	97,94	-3,23
2003.01.29	2640	97,94	-3,23
2003.01.30	3460	98,94	-2,23
2003.01.31	3610	99,28	-1,89
2003.02.01	3420	99,07	-2,10
2003.02.02	3180	98,83	-2,34
2003.02.03	2860	98,48	-2,69
2003.02.04	2610	98,11	-3,06
2003.02.05	2570	98,01	-3,16
2003.02.06	2580	98,05	-3,12
2003.02.07	2600	98,06	-3,11
2003.02.08	2570	98,07	-3,10
2003.02.09	2380	97,83	-3,34
2003.02.10	2260	97,65	-3,52
2003.02.11	2230	97,62	-3,55
2003.02.12	2130	97,51	-3,66
2003.02.13	2010	97,35	-3,82
2003.02.14	1980	97,28	-3,89
2003.02.15	1970	97,26	-3,91
2003.02.16	1910	97,23	-3,94
2003.02.17	1800	97,09	-4,08
2003.02.18	1730	96,95	-4,22
2003.02.19	1730	96,94	-4,23
2003.02.20	1770	96,98	-4,19
2003.02.21	1800	97,05	-4,12
2003.02.22	1770	97,02	-4,15
2003.02.23	1750	96,99	-4,18
2003.02.24	1700	96,93	-4,24
2003.02.25	1630	96,81	-4,36
2003.02.26	1570	96,70	-4,47
2003.02.27	1570	96,66	-4,51
2003.02.28	1650	96,81	-4,36
2003.03.01	1710	96,90	-4,27
2003.03.02	1690	96,90	-4,27
2003.03.03	1670	96,84	-4,33
2003.03.04	1700	96,85	-4,32
2003.03.05	1990	97,19	-3,98
2003.03.06	2300	97,63	-3,54
2003.03.07	2430	97,86	-3,31
2003.03.08	2430	97,87	-3,30
2003.03.09	2430	97,82	-3,35
2003.03.10	2490	97,94	-3,23
2003.03.11	2390	97,83	-3,34
2003.03.12	2380	97,76	-3,41
2003.03.13	2560	97,97	-3,20

2003.03.14	2920	98,30	-2,87
2003.03.15	3220	98,85	-2,32
2003.03.16	3020	98,66	-2,51
2003.03.17	2740	98,27	-2,90
2003.03.18	2570	98,09	-3,08
2003.03.19	2430	97,87	-3,30
2003.03.20	2360	97,79	-3,38
2003.03.21	2250	97,66	-3,51
2003.03.22	2140	97,53	-3,64
2003.03.23	2070	97,42	-3,75
2003.03.24	2020	97,36	-3,81
2003.03.25	1950	97,27	-3,90
2003.03.26	1830	97,12	-4,05
2003.03.27	1810	97,04	-4,13
2003.03.28	1890	97,15	-4,02
2003.03.29	1970	97,24	-3,93
2003.03.30	2020	97,32	-3,85
2003.03.31	2110	97,43	-3,74
2003.04.01	2140	97,49	-3,68
2003.04.02	2220	97,55	-3,62
2003.04.03	2270	97,70	-3,47
2003.04.04	2200	97,57	-3,60
2003.04.05	2120	97,48	-3,69
2003.04.06	2130	97,47	-3,70
2003.04.07	2050	97,44	-3,73
2003.04.08	1890	97,20	-3,97
2003.04.09	1790	97,05	-4,12
2003.04.10	1730	96,96	-4,21
2003.04.11	1750	96,96	-4,21
2003.04.12	1790	97,02	-4,15
2003.04.13	1880	97,17	-4,00
2003.04.14	1870	97,16	-4,01
2003.04.15	1840	97,10	-4,07
2003.04.16	1870	97,14	-4,03
2003.04.17	1910	97,18	-3,99
2003.04.18	1970	97,26	-3,91
2003.04.19	1990	97,32	-3,85
2003.04.20	1950	97,26	-3,91
2003.04.21	1900	97,22	-3,95
2003.04.22	1760	97,05	-4,12
2003.04.23	1700	96,88	-4,29
2003.04.24	1760	96,95	-4,22
2003.04.25	1830	97,09	-4,08
2003.04.26	1870	97,13	-4,04
2003.04.27	1910	97,17	-4,00
2003.04.28	1880	97,18	-3,99
2003.04.29	1910	97,16	-4,01
2003.04.30	2040	97,37	-3,80
2003.05.01	2090	97,44	-3,73
2003.05.02	2070	97,39	-3,78

2003.05.03	2270	97,55	-3,62
2003.05.04	2360	97,81	-3,36
2003.05.05	2240	97,65	-3,52
2003.05.06	2160	97,56	-3,61
2003.05.07	2040	97,40	-3,77
2003.05.08	2000	97,30	-3,87
2003.05.09	2110	97,43	-3,74
2003.05.10	2160	97,51	-3,66
2003.05.11	2230	97,59	-3,58
2003.05.12	2320	97,72	-3,45
2003.05.13	2310	97,74	-3,43
2003.05.14	2240	97,63	-3,54
2003.05.15	2280	97,62	-3,55
2003.05.16	2390	97,82	-3,35
2003.05.17	2340	97,77	-3,40
2003.05.18	2270	97,68	-3,49
2003.05.19	2150	97,56	-3,61
2003.05.20	2020	97,37	-3,80
2003.05.21	1980	97,28	-3,89
2003.05.22	2110	97,35	-3,82
2003.05.23	2470	97,87	-3,30
2003.05.24	2600	98,06	-3,11
2003.05.25	2550	98,07	-3,10
2003.05.26	2340	97,81	-3,36
2003.05.27	2190	97,58	-3,59
2003.05.28	2100	97,47	-3,70
2003.05.29	2050	97,36	-3,81
2003.05.30	2130	97,47	-3,70
2003.05.31	2210	97,59	-3,58
2003.06.01	2200	97,58	-3,59
2003.06.02	2170	97,54	-3,63
2003.06.03	2230	97,59	-3,58
2003.06.04	2290	97,69	-3,48
2003.06.05	2300	97,72	-3,45
2003.06.06	2140	97,56	-3,61
2003.06.07	2060	97,38	-3,79
2003.06.08	2150	97,51	-3,66
2003.06.09	2150	97,51	-3,66
2003.06.10	2150	97,53	-3,64
2003.06.11	2150	97,51	-3,66
2003.06.12	2120	97,52	-3,65
2003.06.13	2040	97,38	-3,79
2003.06.14	2040	97,37	-3,80
2003.06.15	2040	97,38	-3,79
2003.06.16	1940	97,29	-3,88
2003.06.17	1960	97,19	-3,98
2003.06.18	2040	97,38	-3,79
2003.06.19	1990	97,32	-3,85
2003.06.20	1940	97,26	-3,91
2003.06.21	1960	97,24	-3,93

2003.06.22	1920	97,26	-3,91
2003.06.23	1790	97,09	-4,08
2003.06.24	1700	96,93	-4,24
2003.06.25	1610	96,82	-4,35
2003.06.26	1580	96,70	-4,47
2003.06.27	1610	96,77	-4,40
2003.06.28	1600	96,77	-4,40
2003.06.29	1520	96,66	-4,51
2003.06.30	1450	96,52	-4,65
2003.07.01	1440	96,46	-4,71
2003.07.02	1510	96,59	-4,58
2003.07.03	1540	96,65	-4,52
2003.07.04	1520	96,62	-4,55
2003.07.05	1520	96,61	-4,56
2003.07.06	1570	96,65	-4,52
2003.07.07	1610	96,79	-4,38
2003.07.08	1550	96,69	-4,48
2003.07.09	1500	96,60	-4,57
2003.07.10	1440	96,50	-4,67
2003.07.11	1400	96,45	-4,72
2003.07.12	1360	96,36	-4,81
2003.07.13	1350	96,36	-4,81
2003.07.14	1340	96,36	-4,81
2003.07.15	1260	96,24	-4,93
2003.07.16	1160	96,09	-5,08
2003.07.17	1130	96,00	-5,17
2003.07.18	1190	96,07	-5,10
2003.07.19	1270	96,16	-5,01
2003.07.20	1440	96,47	-4,70
2003.07.21	1470	96,56	-4,61
2003.07.22	1390	96,44	-4,73
2003.07.23	1340	96,35	-4,82
2003.07.24	1300	96,26	-4,91
2003.07.25	1340	96,33	-4,84
2003.07.26	1350	96,34	-4,83
2003.07.27	1390	96,37	-4,80
2003.07.28	1530	96,62	-4,55
2003.07.29	1540	96,68	-4,49
2003.07.30	1450	96,51	-4,66
2003.07.31	1560	96,54	-4,63
2003.08.01	1750	97,00	-4,17
2003.08.02	1690	96,92	-4,25
2003.08.03	1740	96,94	-4,23
2003.08.04	1760	97,05	-4,12
2003.08.05	1550	96,74	-4,43
2003.08.06	1360	96,42	-4,75
2003.08.07	1300	96,26	-4,91
2003.08.08	1340	96,35	-4,82
2003.08.09	1330	96,32	-4,85
2003.08.10	1280	96,27	-4,90

2003.08.11	1200	96,13	-5,04
2003.08.12	1110	96,00	-5,17
2003.08.13	1040	95,81	-5,36
2003.08.14	1070	95,90	-5,27
2003.08.15	1080	95,90	-5,27
2003.08.16	1060	95,89	-5,28
2003.08.17	1030	95,81	-5,36
2003.08.18	1040	95,85	-5,32
2003.08.19	1020	95,81	-5,36
2003.08.20	1070	95,84	-5,33
2003.08.21	1130	96,03	-5,14
2003.08.22	1090	95,95	-5,22
2003.08.23	1070	95,90	-5,27
2003.08.24	1070	95,90	-5,27
2003.08.25	1070	95,90	-5,27
2003.08.26	986	95,79	-5,38
2003.08.27	927	95,63	-5,54
2003.08.28	904	95,59	-5,58
2003.08.29	880	95,53	-5,64
2003.08.30	892	95,55	-5,62
2003.08.31	909	95,56	-5,61
2003.09.01	1020	95,70	-5,47
2003.09.02	1230	96,12	-5,05
2003.09.03	1370	96,34	-4,83
2003.09.04	1370	96,41	-4,76
2003.09.05	1230	96,20	-4,97
2003.09.06	1140	96,04	-5,13
2003.09.07	1090	95,96	-5,21
2003.09.08	1050	95,85	-5,32
2003.09.09	960	95,70	-5,47
2003.09.10	927	95,62	-5,55
2003.09.11	927	95,60	-5,57
2003.09.12	1030	95,70	-5,47
2003.09.13	1230	96,13	-5,04
2003.09.14	1340	96,23	-4,94
2003.09.15	1880	97,00	-4,17
2003.09.16	2160	97,57	-3,60
2003.09.17	1950	97,33	-3,84
2003.09.18	1680	96,94	-4,23
2003.09.19	1510	96,64	-4,53
2003.09.20	1380	96,44	-4,73
2003.09.21	1290	96,28	-4,89
2003.09.22	1240	96,21	-4,96
2003.09.23	1120	96,02	-5,15
2003.09.24	1050	95,86	-5,31
2003.09.25	1020	95,78	-5,39
2003.09.26	1070	95,84	-5,33
2003.09.27	1200	96,08	-5,09
2003.09.28	1170	96,12	-5,05
2003.09.29	1020	95,83	-5,34

2003.09.30	998	95,74	-5,43
2003.10.01	999	95,76	-5,41
2003.10.02	1010	95,74	-5,43
2003.10.03	1080	95,90	-5,27
2003.10.04	1070	95,88	-5,29
2003.10.05	1050	95,82	-5,35
2003.10.06	1070	95,87	-5,30
2003.10.07	1370	96,11	-5,06
2003.10.08	2060	97,31	-3,86
2003.10.09	2250	97,59	-3,58
2003.10.10	2360	97,71	-3,46
2003.10.11	2740	98,11	-3,06
2003.10.12	3230	98,77	-2,40
2003.10.13	3200	98,87	-2,30
2003.10.14	2930	98,48	-2,69
2003.10.15	2580	98,12	-3,05
2003.10.16	2360	97,83	-3,34
2003.10.17	2080	97,50	-3,67
2003.10.18	1830	97,12	-4,05
2003.10.19	1710	96,94	-4,23
2003.10.20	1610	96,78	-4,39
2003.10.21	1560	96,68	-4,49
2003.10.22	1490	96,60	-4,57
2003.10.23	1460	96,50	-4,67
2003.10.24	1510	96,59	-4,58
2003.10.25	1480	96,58	-4,59
2003.10.26	1440	96,47	-4,70
2003.10.27	1450	96,51	-4,66
2003.10.28	1350	96,42	-4,75
2003.10.29	1190	96,12	-5,05
2003.10.30	1230	96,11	-5,06
2003.10.31	1340	96,34	-4,83
2003.11.01	1260	96,24	-4,93
2003.11.02	1270	96,22	-4,95
2003.11.03	1310	96,27	-4,90
2003.11.04	1370	96,32	-4,85
2003.11.05	1440	96,52	-4,65
2003.11.06	1380	96,42	-4,75
2003.11.07	1330	96,32	-4,85
2003.11.08	1280	96,26	-4,91
2003.11.09	1210	96,13	-5,04
2003.11.10	1160	96,09	-5,08
2003.11.11	1090	95,94	-5,23
2003.11.12	1140	96,01	-5,16
2003.11.13	1100	95,98	-5,19
2003.11.14	1070	95,87	-5,30
2003.11.15	1090	95,93	-5,24
2003.11.16	1070	95,90	-5,27
2003.11.17	1070	95,86	-5,31
2003.11.18	1090	95,93	-5,24

2003.11.19	1090	95,94	-5,23
2003.11.20	1080	95,90	-5,27
2003.11.21	1100	95,95	-5,22
2003.11.22	1060	95,86	-5,31
2003.11.23	1080	95,91	-5,26
2003.11.24	1070	95,92	-5,25
2003.11.25	1010	95,78	-5,39
2003.11.26	986	95,73	-5,44
2003.11.27	966	95,67	-5,50
2003.11.28	1010	95,77	-5,40
2003.11.29	1040	95,83	-5,34
2003.11.30	1040	95,80	-5,37
2003.12.01	1080	95,91	-5,26
2003.12.02	1060	95,88	-5,29
2003.12.03	1130	95,90	-5,27
2003.12.04	1170	96,10	-5,07
2003.12.05	1090	95,94	-5,23
2003.12.06	1100	95,90	-5,27
2003.12.07	1130	95,98	-5,19
2003.12.08	1130	96,02	-5,15
2003.12.09	1030	95,86	-5,31
2003.12.10	961	95,70	-5,47
2003.12.11	932	95,62	-5,55
2003.12.12	988	95,68	-5,49
2003.12.13	1030	95,82	-5,35
2003.12.14	1020	95,80	-5,37
2003.12.15	1020	95,76	-5,41
2003.12.16	1070	95,84	-5,33
2003.12.17	1220	96,06	-5,11
2003.12.18	1380	96,36	-4,81
2003.12.19	1380	96,45	-4,72
2003.12.20	1270	96,24	-4,93
2003.12.21	1170	96,08	-5,09
2003.12.22	1160	96,04	-5,13
2003.12.23	1120	95,99	-5,18
2003.12.24	1090	95,93	-5,24
2003.12.25	1120	95,96	-5,21
2003.12.26	1150	96,03	-5,14
2003.12.27	1130	96,03	-5,14
2003.12.28	1060	95,90	-5,27
2003.12.29	982	95,73	-5,44
2003.12.30	963	95,69	-5,48
2003.12.31	992	95,71	-5,46
2004.01.01	1010	95,78	-5,39
2004.01.02	1070	95,83	-5,34
2004.01.03	1140	96,02	-5,15
2004.01.04	1110	95,99	-5,18
2004.01.05	1060	95,88	-5,29
2004.01.06	1000	95,77	-5,40
2004.01.07	955	95,67	-5,50

2004.01.08	969	95,69	-5,48
2004.01.09	963	95,67	-5,50
2004.01.10	1050	95,72	-5,45
2004.01.11	1150	96,00	-5,17
2004.01.12	1150	95,96	-5,21
2004.01.13	1420	96,36	-4,81
2004.01.14	1950	96,98	-4,19
2004.01.15	3010	98,21	-2,96
2004.01.16	3780	99,41	-1,76
2004.01.17	3750	99,40	-1,77
2004.01.18	3620	99,29	-1,88
2004.01.19	3340	99,02	-2,15
2004.01.20	3010	98,64	-2,53
2004.01.21	2710	98,27	-2,90
2004.01.22	2460	97,93	-3,24
2004.01.23	2280	97,73	-3,44
2004.01.24	2090	97,47	-3,70
2004.01.25	1950	97,28	-3,89
2004.01.26	1760	97,05	-4,12
2004.01.27	1590	96,76	-4,41
2004.01.28	1550	96,65	-4,52
2004.01.29	1550	96,66	-4,51
2004.01.30	1560	96,66	-4,51
2004.01.31	1560	96,67	-4,50
2004.02.01	1530	96,63	-4,54
2004.02.02	1470	96,57	-4,60
2004.02.03	1390	96,44	-4,73
2004.02.04	1710	96,47	-4,70
2004.02.05	2930	98,33	-2,84
2004.02.06	3170	98,76	-2,41
2004.02.07	3180	98,75	-2,42
2004.02.08	3180	98,81	-2,36
2004.02.09	3100	98,69	-2,48
2004.02.10	2940	98,56	-2,61
2004.02.11	2730	98,26	-2,91
2004.02.12	2630	98,11	-3,06
2004.02.13	2510	98,01	-3,16
2004.02.14	2360	97,79	-3,38
2004.02.15	2220	97,62	-3,55
2004.02.16	2130	97,50	-3,67
2004.02.17	2030	97,39	-3,78
2004.02.18	1970	97,25	-3,92
2004.02.19	2010	97,31	-3,86
2004.02.20	1980	97,30	-3,87
2004.02.21	1890	97,21	-3,96
2004.02.22	1790	97,05	-4,12
2004.02.23	1710	96,94	-4,23
2004.02.24	1670	96,82	-4,35
2004.02.25	1840	97,09	-4,08
2004.02.26	1870	97,15	-4,02

2004.02.27	1810	97,06	-4,11
2004.02.28	1710	96,96	-4,21
2004.02.29	1660	96,83	-4,34
2004.03.01	1670	96,85	-4,32
2004.03.02	1600	96,79	-4,38
2004.03.03	1520	96,61	-4,56
2004.03.04	1530	96,64	-4,53
2004.03.05	1510	96,61	-4,56
2004.03.06	1460	96,55	-4,62
2004.03.07	1440	96,50	-4,67
2004.03.08	1440	96,47	-4,70
2004.03.09	1440	96,48	-4,69
2004.03.10	1410	96,44	-4,73
2004.03.11	1410	96,43	-4,74
2004.03.12	1430	96,45	-4,72
2004.03.13	1450	96,51	-4,66
2004.03.14	1470	96,51	-4,66
2004.03.15	1580	96,67	-4,50
2004.03.16	1720	96,90	-4,27
2004.03.17	1950	97,13	-4,04
2004.03.18	2340	97,63	-3,54
2004.03.19	2740	98,16	-3,01
2004.03.20	3010	98,52	-2,65
2004.03.21	3210	98,74	-2,43
2004.03.22	3380	98,97	-2,20
2004.03.23	3380	99,01	-2,16
2004.03.24	3420	99,01	-2,16
2004.03.25	3560	99,17	-2,00
2004.03.26	3640	99,20	-1,97
2004.03.27	3870	99,49	-1,68
2004.03.28	3740	99,45	-1,72
2004.03.29	3380	99,06	-2,11
2004.03.30	3110	98,74	-2,43
2004.03.31	2910	98,51	-2,66
2004.04.01	2780	98,31	-2,86
2004.04.02	2770	98,28	-2,89
2004.04.03	2800	98,32	-2,85
2004.04.04	2890	98,38	-2,79
2004.04.05	3000	98,56	-2,61
2004.04.06	2980	98,54	-2,63
2004.04.07	2990	98,55	-2,62
2004.04.08	3000	98,58	-2,59
2004.04.09	2930	98,48	-2,69
2004.04.10	2920	98,49	-2,68
2004.04.11	2810	98,36	-2,81
2004.04.12	2620	98,19	-2,98
2004.04.13	2450	97,87	-3,30
2004.04.14	2530	97,97	-3,20
2004.04.15	2460	97,97	-3,20
2004.04.16	2270	97,68	-3,49

2004.04.17	2170	97,56	-3,61
2004.04.18	2100	97,44	-3,73
2004.04.19	2110	97,46	-3,71
2004.04.20	2170	97,51	-3,66
2004.04.21	2240	97,59	-3,58
2004.04.22	2310	97,69	-3,48
2004.04.23	2340	97,77	-3,40
2004.04.24	2280	97,69	-3,48
2004.04.25	2290	97,64	-3,53
2004.04.26	2540	97,91	-3,26
2004.04.27	2660	98,16	-3,01
2004.04.28	2550	98,06	-3,11
2004.04.29	2430	97,88	-3,29
2004.04.30	2330	97,77	-3,40
2004.05.01	2290	97,67	-3,50
2004.05.02	2380	97,77	-3,40
2004.05.03	2470	97,92	-3,25
2004.05.04	2510	97,94	-3,23
2004.05.05	2580	98,04	-3,13
2004.05.06	2540	98,00	-3,17
2004.05.07	2520	97,95	-3,22
2004.05.08	2500	97,94	-3,23
2004.05.09	2540	97,99	-3,18
2004.05.10	2490	97,99	-3,18
2004.05.11	2330	97,80	-3,37
2004.05.12	2170	97,59	-3,58
2004.05.13	2010	97,32	-3,85
2004.05.14	1960	97,27	-3,90
2004.05.15	2000	97,24	-3,93
2004.05.16	2280	97,61	-3,56
2004.05.17	2330	97,74	-3,43
2004.05.18	2520	97,88	-3,29
2004.05.19	2590	98,13	-3,04
2004.05.20	2370	97,84	-3,33
2004.05.21	2250	97,63	-3,54
2004.05.22	2280	97,65	-3,52
2004.05.23	2450	97,81	-3,36
2004.05.24	2680	98,13	-3,04
2004.05.25	2730	98,31	-2,86
2004.05.26	2500	98,01	-3,16
2004.05.27	2340	97,81	-3,36
2004.05.28	2150	97,56	-3,61
2004.05.29	2040	97,37	-3,80
2004.05.30	2160	97,46	-3,71
2004.05.31	2300	97,72	-3,45
2004.06.01	2170	97,58	-3,59
2004.06.02	2040	97,37	-3,80
2004.06.03	2140	97,39	-3,78
2004.06.04	2550	97,89	-3,28
2004.06.05	3220	98,51	-2,66

2004.06.06	4100	99,71	-1,46
2004.06.07	4190	99,85	-1,32
2004.06.08	4100	99,80	-1,37
2004.06.09	3820	99,54	-1,63
2004.06.10	3480	99,16	-2,01
2004.06.11	3220	98,86	-2,31
2004.06.12	3130	98,72	-2,45
2004.06.13	3300	98,83	-2,34
2004.06.14	3490	99,09	-2,08
2004.06.15	3490	99,15	-2,02
2004.06.16	3280	98,94	-2,23
2004.06.17	2980	98,61	-2,56
2004.06.18	2720	98,26	-2,91
2004.06.19	2590	98,11	-3,06
2004.06.20	2520	97,97	-3,20
2004.06.21	2630	98,03	-3,14
2004.06.22	3230	98,66	-2,51
2004.06.23	3470	99,18	-1,99
2004.06.24	3150	98,82	-2,35
2004.06.25	2900	98,44	-2,73
2004.06.26	2990	98,55	-2,62
2004.06.27	2980	98,52	-2,65
2004.06.28	2970	98,59	-2,58
2004.06.29	2710	98,26	-2,91
2004.06.30	2740	98,18	-2,99
2004.07.01	2930	98,48	-2,69
2004.07.02	2880	98,47	-2,70
2004.07.03	2700	98,25	-2,92
2004.07.04	2580	98,05	-3,12
2004.07.05	2580	98,05	-3,12
2004.07.06	2470	97,98	-3,19
2004.07.07	2250	97,69	-3,48
2004.07.08	2140	97,51	-3,66
2004.07.09	2200	97,54	-3,63
2004.07.10	2340	97,72	-3,45
2004.07.11	2580	97,99	-3,18
2004.07.12	2710	98,23	-2,94
2004.07.13	2650	98,18	-2,99
2004.07.14	2510	98,00	-3,17
2004.07.15	2400	97,84	-3,33
2004.07.16	2330	97,74	-3,43
2004.07.17	2380	97,77	-3,40
2004.07.18	2490	97,91	-3,26
2004.07.19	2440	97,93	-3,24
2004.07.20	2240	97,69	-3,48
2004.07.21	2090	97,45	-3,72
2004.07.22	2030	97,36	-3,81
2004.07.23	2240	97,59	-3,58
2004.07.24	2230	97,65	-3,52
2004.07.25	2120	97,51	-3,66

2004.07.26	2090	97,38	-3,79
2004.07.27	2370	97,68	-3,49
2004.07.28	2640	98,10	-3,07
2004.07.29	2640	98,13	-3,04
2004.07.30	2540	98,03	-3,14
2004.07.31	2340	97,81	-3,36
2004.08.01	2140	97,54	-3,63
2004.08.02	1970	97,33	-3,84
2004.08.03	1800	97,10	-4,07
2004.08.04	1670	96,89	-4,28
2004.08.05	1640	96,81	-4,36
2004.08.06	1650	96,84	-4,33
2004.08.07	1640	96,81	-4,36
2004.08.08	1610	96,77	-4,40
2004.08.09	1570	96,71	-4,46
2004.08.10	1600	96,74	-4,43
2004.08.11	1570	96,74	-4,43
2004.08.12	1460	96,57	-4,60
2004.08.13	1390	96,41	-4,76
2004.08.14	1400	96,40	-4,77
2004.08.15	1460	96,51	-4,66
2004.08.16	1510	96,61	-4,56
2004.08.17	1620	96,70	-4,47
2004.08.18	1740	96,99	-4,18
2004.08.19	1650	96,87	-4,30
2004.08.20	1610	96,75	-4,42
2004.08.21	1570	96,72	-4,45
2004.08.22	1510	96,59	-4,58
2004.08.23	1520	96,58	-4,59
2004.08.24	1670	96,81	-4,36
2004.08.25	1700	96,95	-4,22
2004.08.26	1670	96,86	-4,31
2004.08.27	1670	96,84	-4,33
2004.08.28	1830	96,94	-4,23
2004.08.29	2360	97,74	-3,43
2004.08.30	2260	97,75	-3,42
2004.08.31	2020	97,38	-3,79
2004.09.01	1970	97,21	-3,96
2004.09.02	2040	97,37	-3,80
2004.09.03	2110	97,46	-3,71
2004.09.04	1960	97,32	-3,85
2004.09.05	1890	97,19	-3,98
2004.09.06	1760	97,03	-4,14
2004.09.07	1680	96,92	-4,25
2004.09.08	1560	96,72	-4,45
2004.09.09	1500	96,61	-4,56
2004.09.10	1450	96,55	-4,62
2004.09.11	1350	96,40	-4,77
2004.09.12	1230	96,20	-4,97
2004.09.13	1180	96,09	-5,08

2004.09.14	1160	96,05	-5,12
2004.09.15	1200	96,10	-5,07
2004.09.16	1220	96,13	-5,04
2004.09.17	1310	96,34	-4,83
2004.09.18	1480	96,55	-4,62
2004.09.19	1460	96,53	-4,64
2004.09.20	1390	96,44	-4,73
2004.09.21	1300	96,29	-4,88
2004.09.22	1220	96,17	-5,00
2004.09.23	1210	96,07	-5,10
2004.09.24	1290	96,21	-4,96
2004.09.25	1670	96,53	-4,64
2004.09.26	2510	97,89	-3,28
2004.09.27	2530	98,02	-3,15
2004.09.28	2510	97,96	-3,21
2004.09.29	2370	97,87	-3,30
2004.09.30	2160	97,55	-3,62
2004.10.01	2110	97,45	-3,72
2004.10.02	2110	97,48	-3,69
2004.10.03	1990	97,34	-3,83
2004.10.04	1910	97,19	-3,98
2004.10.05	1870	97,19	-3,98
2004.10.06	1690	96,94	-4,23
2004.10.07	1610	96,78	-4,39
2004.10.08	1550	96,69	-4,48
2004.10.09	1470	96,50	-4,67
2004.10.10	1480	96,55	-4,62
2004.10.11	1570	96,59	-4,58
2004.10.12	1750	96,98	-4,19
2004.10.13	1710	96,95	-4,22
2004.10.14	1680	96,85	-4,32
2004.10.15	1680	96,88	-4,29
2004.10.16	1630	96,78	-4,39
2004.10.17	1590	96,71	-4,46
2004.10.18	1550	96,67	-4,50
2004.10.19	1530	96,64	-4,53
2004.10.20	1500	96,57	-4,60
2004.10.21	1550	96,62	-4,55
2004.10.22	1570	96,73	-4,44
2004.10.23	1510	96,59	-4,58
2004.10.24	1490	96,57	-4,60
2004.10.25	1460	96,53	-4,64
2004.10.26	1440	96,48	-4,69
2004.10.27	1380	96,42	-4,75
2004.10.28	1320	96,32	-4,85
2004.10.29	1260	96,20	-4,97
2004.10.30	1340	96,28	-4,89
2004.10.31	1420	96,45	-4,72
2004.11.01	1390	96,42	-4,75
2004.11.02	1360	96,35	-4,82

2004.11.03	1410	96,41	-4,76
2004.11.04	1440	96,50	-4,67
2004.11.05	1440	96,47	-4,70
2004.11.06	1450	96,51	-4,66
2004.11.07	1410	96,45	-4,72
2004.11.08	1360	96,39	-4,78
2004.11.09	1340	96,34	-4,83
2004.11.10	1340	96,34	-4,83
2004.11.11	1420	96,42	-4,75
2004.11.12	1480	96,54	-4,63
2004.11.13	1520	96,56	-4,61
2004.11.14	1540	96,64	-4,53
2004.11.15	1550	96,65	-4,52
2004.11.16	1520	96,63	-4,54
2004.11.17	1440	96,52	-4,65
2004.11.18	1400	96,41	-4,76
2004.11.19	1420	96,42	-4,75
2004.11.20	1530	96,50	-4,67
2004.11.21	1670	96,90	-4,27
2004.11.22	1540	96,68	-4,49
2004.11.23	1520	96,60	-4,57
2004.11.24	1590	96,63	-4,54
2004.11.25	1940	97,09	-4,08
2004.11.26	2210	97,59	-3,58
2004.11.27	2170	97,57	-3,60
2004.11.28	1950	97,31	-3,86
2004.11.29	1790	97,04	-4,13
2004.11.30	1730	96,98	-4,19
2004.12.01	1620	96,79	-4,38
2004.12.02	1590	96,71	-4,46
2004.12.03	1640	96,77	-4,40
2004.12.04	1680	96,86	-4,31
2004.12.05	1660	96,85	-4,32
2004.12.06	1590	96,75	-4,42
2004.12.07	1470	96,58	-4,59
2004.12.08	1370	96,37	-4,80
2004.12.09	1400	96,41	-4,76
2004.12.10	1500	96,52	-4,65
2004.12.11	1510	96,60	-4,57
2004.12.12	1320	96,31	-4,86
2004.12.13	1320	96,28	-4,89
2004.12.14	1320	96,31	-4,86
2004.12.15	1240	96,19	-4,98
2004.12.16	1180	96,09	-5,08
2004.12.17	1220	96,09	-5,08
2004.12.18	1280	96,23	-4,94
2004.12.19	1250	96,18	-4,99
2004.12.20	1260	96,21	-4,96
2004.12.21	1190	96,11	-5,06
2004.12.22	1110	95,99	-5,18

2004.12.23	1080	95,91	-5,26
2004.12.24	1120	95,97	-5,20
2004.12.25	1130	96,00	-5,17
2004.12.26	1130	95,98	-5,19
2004.12.27	1210	96,08	-5,09
2004.12.28	1250	96,16	-5,01
2004.12.29	1440	96,43	-4,74
2004.12.30	1530	96,62	-4,55
2004.12.31	1530	96,65	-4,52
2005.01.01	1460	96,53	-4,64
2005.01.02	1390	96,42	-4,75
2005.01.03	1350	96,36	-4,81
2005.01.04	1330	96,27	-4,90
2005.01.05	1550	96,59	-4,58
2005.01.06	1590	96,72	-4,45
2005.01.07	1600	96,70	-4,47
2005.01.08	1740	96,85	-4,32
2005.01.09	1970	97,28	-3,89
2005.01.10	1850	97,17	-4,00
2005.01.11	1730	96,97	-4,20
2005.01.12	1650	96,85	-4,32
2005.01.13	1620	96,77	-4,40
2005.01.14	1620	96,79	-4,38
2005.01.15	1580	96,74	-4,43
2005.01.16	1540	96,64	-4,53
2005.01.17	1500	96,62	-4,55
2005.01.18	1450	96,50	-4,67
2005.01.19	1430	96,46	-4,71
2005.01.20	1370	96,40	-4,77
2005.01.21	1400	96,37	-4,80
2005.01.22	1590	96,61	-4,56
2005.01.23	2030	97,35	-3,82
2005.01.24	2250	97,72	-3,45
2005.01.25	2120	97,46	-3,71
2005.01.26	2100	97,45	-3,72
2005.01.27	2070	97,40	-3,77
2005.01.28	1940	97,31	-3,86
2005.01.29	1660	96,88	-4,29
2005.01.30	1500	96,62	-4,55
2005.01.31	1440	96,46	-4,71
2005.02.01	1470	96,52	-4,65
2005.02.02	1480	96,55	-4,62
2005.02.03	1480	96,56	-4,61
2005.02.04	1410	96,47	-4,70
2005.02.05	1410	96,40	-4,77
2005.02.06	1480	96,54	-4,63
2005.02.07	1490	96,57	-4,60
2005.02.08	1400	96,47	-4,70
2005.02.09	1300	96,29	-4,88
2005.02.10	1240	96,16	-5,01

2005.02.11	1300	96,25	-4,92
2005.02.12	1290	96,25	-4,92
2005.02.13	1470	96,32	-4,85
2005.02.14	2600	97,64	-3,53
2005.02.15	3660	99,23	-1,94
2005.02.16	3760	99,42	-1,75
2005.02.17	3590	99,25	-1,92
2005.02.18	3210	98,91	-2,26
2005.02.19	2780	98,37	-2,80
2005.02.20	2470	97,96	-3,21
2005.02.21	2210	97,63	-3,54
2005.02.22	2000	97,35	-3,82
2005.02.23	1900	97,17	-4,00
2005.02.24	1940	97,18	-3,99
2005.02.25	1910	97,23	-3,94
2005.02.26	1810	97,06	-4,11
2005.02.27	1770	97,00	-4,17
2005.02.28	1740	96,99	-4,18
2005.03.01	1630	96,83	-4,34
2005.03.02	1500	96,62	-4,55
2005.03.03	1430	96,46	-4,71
2005.03.04	1360	96,35	-4,82
2005.03.05	1380	96,37	-4,80
2005.03.06	1470	96,48	-4,69
2005.03.07	1490	96,58	-4,59
2005.03.08	1430	96,48	-4,69
2005.03.09	1400	96,43	-4,74
2005.03.10	1380	96,34	-4,83
2005.03.11	1410	96,43	-4,74
2005.03.12	1370	96,37	-4,80
2005.03.13	1350	96,33	-4,84
2005.03.14	1370	96,37	-4,80
2005.03.15	1400	96,41	-4,76
2005.03.16	1420	96,45	-4,72
2005.03.17	1500	96,54	-4,63
2005.03.18	1730	96,80	-4,37
2005.03.19	2550	97,60	-3,57
2005.03.20	4220	99,54	-1,63
2005.03.21	5320	100,81	-0,36
2005.03.22	5720	101,23	0,06
2005.03.23	5700	101,28	0,11
2005.03.24	5350	101,03	-0,14
2005.03.25	4880	100,54	-0,63
2005.03.26	4780	100,40	-0,77
2005.03.27	4740	100,38	-0,79
2005.03.28	4800	100,38	-0,79
2005.03.29	4890	100,51	-0,66
2005.03.30	4840	100,47	-0,70
2005.03.31	4790	100,41	-0,76
2005.04.01	4820	100,44	-0,73

2005.04.02	4760	100,44	-0,73	
2005.04.03	4550	100,27	-0,90	
2005.04.04	4140	99,88	-1,29	
2005.04.05	3750	99,48	-1,69	
2005.04.06	3380	99,04	-2,13	
2005.04.07	3250	98,85	-2,32	
2005.04.08	3210	98,82	-2,35	
2005.04.09	3150	98,72	-2,45	
2005.04.10	3190	98,74	-2,43	
2005.04.11	3300	98,86	-2,31	
2005.04.12	3380	99,00	-2,17	
2005.04.13	3260	98,90	-2,27	
2005.04.14	3050	98,66	-2,51	
2005.04.15	2880	98,44	-2,73	
2005.04.16	2810	98,35	-2,82	
2005.04.17	2780	98,27	-2,90	
2005.04.18	2820	98,36	-2,81	
2005.04.19	2880	98,37	-2,80	1
2005.04.20	3050	98,57	-2,60	1
2005.04.21	3320	98,76	-2,41	
2005.04.22	3970	99,53	-1,64	
2005.04.23	4100	99,80	-1,37	
2005.04.24	3820	99,53	-1,64	
2005.04.25	3490	99,19	-1,98	
2005.04.26	3240	98,85	-2,32	
2005.04.27	3340	98,79	-2,38	
2005.04.28	4140	99,72	-1,45	
2005.04.29	4240	99,94	-1,23	
2005.04.30	4050	99,74	-1,43	
2005.05.01	3860	99,54	-1,63	
2005.05.02	3640	99,32	-1,85	
2005.05.03	3450	99,10	-2,07	
2005.05.04	3420	99,01	-2,16	
2005.05.05	3530	99,11	-2,06	
2005.05.06	3810	99,39	-1,78	
2005.05.07	3940	99,61	-1,56	
2005.05.08	3900	99,54	-1,63	
2005.05.09	3870	99,51	-1,66	
2005.05.10	3820	99,48	-1,69	
2005.05.11	3750	99,41	-1,76	
2005.05.12	3580	99,27	-1,90	
2005.05.13	3310	98,98	-2,19	
2005.05.14	3070	98,71	-2,46	
2005.05.15	2910	98,51	-2,66	
2005.05.16	2770	98,32	-2,85	
2005.05.17	2720	98,21	-2,96	
2005.05.18	2750	98,23	-2,94	
2005.05.19	2890	98,40	-2,77	
2005.05.20	3230	98,47	-2,70	
2005.05.21	3900	99,54	-1,63	

2005.05.22	3630	99,37	-1,80
2005.05.23	3210	98,87	-2,30
2005.05.24	3030	98,60	-2,57
2005.05.25	3140	98,67	-2,50
2005.05.26	3290	98,90	-2,27
2005.05.27	3220	98,85	-2,32
2005.05.28	3030	98,65	-2,52
2005.05.29	2870	98,43	-2,74
2005.05.30	2920	98,43	-2,74
2005.05.31	2950	98,53	-2,64
2005.06.01	3000	98,49	-2,68
2005.06.02	3350	98,94	-2,23
2005.06.03	3290	98,97	-2,20
2005.06.04	2900	98,55	-2,62
2005.06.05	2600	98,11	-3,06
2005.06.06	2480	97,94	-3,23
2005.06.07	2600	98,02	-3,15
2005.06.08	2580	98,08	-3,09
2005.06.09	2560	97,99	-3,18
2005.06.10	2620	98,12	-3,05
2005.06.11	2500	97,96	-3,21
2005.06.12	2430	97,90	-3,27
2005.06.13	2140	97,59	-3,58
2005.06.14	1980	97,30	-3,87
2005.06.15	1960	97,24	-3,93
2005.06.16	2070	97,39	-3,78
2005.06.17	2120	97,48	-3,69
2005.06.18	2260	97,56	-3,61
2005.06.19	2450	97,88	-3,29
2005.06.20	2360	97,83	-3,34
2005.06.21	2150	97,57	-3,60
2005.06.22	2000	97,33	-3,84
2005.06.23	2000	97,32	-3,85
2005.06.24	2030	97,36	-3,81
2005.06.25	1990	97,32	-3,85
2005.06.26	1970	97,29	-3,88
2005.06.27	1930	97,26	-3,91
2005.06.28	1990	97,27	-3,90
2005.06.29	1990	97,33	-3,84
2005.06.30	1910	97,21	-3,96
2005.07.01	1880	97,16	-4,01
2005.07.02	1920	97,21	-3,96
2005.07.03	1980	97,22	-3,95
2005.07.04	2370	97,69	-3,48
2005.07.05	2460	97,97	-3,20
2005.07.06	2260	97,67	-3,50
2005.07.07	2400	97,66	-3,51
2005.07.08	2790	98,34	-2,83
2005.07.09	2760	98,21	-2,96
2005.07.10	3170	98,69	-2,48

2005.07.11	3250	98,83	-2,34
2005.07.12	3760	99,19	-1,98
2005.07.13	4510	100,05	-1,12
2005.07.14	5120	100,61	-0,56
2005.07.15	5590	101,12	-0,05
2005.07.16	5420	101,08	-0,09
2005.07.17	4580	100,41	-0,76
2005.07.18	3770	99,53	-1,64
2005.07.19	3330	99,01	-2,16
2005.07.20	3040	98,66	-2,51
2005.07.21	2890	98,44	-2,73
2005.07.22	2860	98,41	-2,76
2005.07.23	2730	98,28	-2,89
2005.07.24	2550	98,07	-3,10
2005.07.25	2290	97,74	-3,43
2005.07.26	2160	97,55	-3,62
2005.07.27	2050	97,41	-3,76
2005.07.28	2070	97,36	-3,81
2005.07.29	2160	97,54	-3,63
2005.07.30	2100	97,49	-3,68
2005.07.31	1960	97,30	-3,87
2005.08.01	1900	97,19	-3,98
2005.08.02	1900	97,19	-3,98
2005.08.03	1900	97,17	-4,00
2005.08.04	2000	97,28	-3,89
2005.08.05	2050	97,37	-3,80
2005.08.06	2080	97,41	-3,76
2005.08.07	2210	97,60	-3,57
2005.08.08	2140	97,54	-3,63
2005.08.09	2060	97,39	-3,78
2005.08.10	2080	97,41	-3,76
2005.08.11	2170	97,53	-3,64
2005.08.12	2100	97,48	-3,69
2005.08.13	2020	97,38	-3,79
2005.08.14	1920	97,24	-3,93
2005.08.15	1810	97,07	-4,10
2005.08.16	1770	96,99	-4,18
2005.08.17	2070	97,17	-4,00
2005.08.18	3570	98,88	-2,29
2005.08.19	4390	100,04	-1,13
2005.08.20	4060	99,85	-1,32
2005.08.21	3400	99,14	-2,03
2005.08.22	2990	98,57	-2,60
2005.08.23	3000	98,49	-2,68
2005.08.24	3450	98,85	-2,32
2005.08.25	4260	99,81	-1,36
2005.08.26	5030	100,54	-0,63
2005.08.27	5460	100,98	-0,19
2005.08.28	5640	101,18	0,01
2005.08.29	5570	101,19	0,02

2005.08.30	4970	100,75	-0,42
2005.08.31	4150	99,92	-1,25
2005.09.01	3560	99,28	-1,89
2005.09.02	3120	98,78	-2,39
2005.09.03	2820	98,41	-2,76
2005.09.04	2580	98,08	-3,09
2005.09.05	2510	97,95	-3,22
2005.09.06	2400	97,88	-3,29
2005.09.07	2180	97,60	-3,57
2005.09.08	2070	97,43	-3,74
2005.09.09	1970	97,31	-3,86
2005.09.10	1910	97,21	-3,96
2005.09.11	1850	97,14	-4,03
2005.09.12	1810	97,07	-4,10
2005.09.13	1780	97,05	-4,12
2005.09.14	1820	97,05	-4,12
2005.09.15	1900	97,17	-4,00
2005.09.16	1870	97,17	-4,00
2005.09.17	1850	97,09	-4,08
2005.09.18	1850	97,12	-4,05
2005.09.19	1990	97,15	-4,02
2005.09.20	2330	97,74	-3,43
2005.09.21	2180	97,61	-3,56
2005.09.22	1980	97,32	-3,85
2005.09.23	1880	97,19	-3,98
2005.09.24	1810	97,07	-4,10
2005.09.25	1790	97,03	-4,14
2005.09.26	1840	97,03	-4,14
2005.09.27	1850	97,20	-3,97
2005.09.28	1660	96,87	-4,30
2005.09.29	1640	96,79	-4,38
2005.09.30	1630	96,82	-4,35
2005.10.01	1540	96,65	-4,52
2005.10.02	1620	96,68	-4,49
2005.10.03	1820	97,05	-4,12
2005.10.04	1920	97,13	-4,04
2005.10.05	2240	97,58	-3,59
2005.10.06	2440	97,84	-3,33
2005.10.07	2500	97,96	-3,21
2005.10.08	2380	97,85	-3,32
2005.10.09	2130	97,54	-3,63
2005.10.10	1950	97,29	-3,88
2005.10.11	1800	97,08	-4,09
2005.10.12	1670	96,89	-4,28
2005.10.13	1620	96,79	-4,38
2005.10.14	1600	96,74	-4,43
2005.10.15	1560	96,70	-4,47
2005.10.16	1530	96,63	-4,54
2005.10.17	1510	96,63	-4,54
2005.10.18	1460	96,52	-4,65

2005.10.19	1430	96,48	-4,69
2005.10.20	1390	96,42	-4,75
2005.10.21	1370	96,37	-4,80
2005.10.22	1380	96,38	-4,79
2005.10.23	1370	96,38	-4,79
2005.10.24	1370	96,39	-4,78
2005.10.25	1350	96,36	-4,81
2005.10.26	1330	96,32	-4,85
2005.10.27	1300	96,28	-4,89
2005.10.28	1260	96,22	-4,95
2005.10.29	1250	96,19	-4,98
2005.10.30	1240	96,18	-4,99
2005.10.31	1210	96,15	-5,02
2005.11.01	1170	96,08	-5,09
2005.11.02	1160	96,04	-5,13
2005.11.03	1130	96,01	-5,16
2005.11.04	1090	95,93	-5,24
2005.11.05	1120	95,96	-5,21
2005.11.06	1170	96,08	-5,09
2005.11.07	1150	96,04	-5,13
2005.11.08	1130	96,02	-5,15
2005.11.09	1090	95,94	-5,23
2005.11.10	1090	95,93	-5,24
2005.11.11	1120	95,97	-5,20
2005.11.12	1150	96,05	-5,12
2005.11.13	1120	95,99	-5,18
2005.11.14	1060	95,91	-5,26
2005.11.15	1040	95,82	-5,35
2005.11.16	1030	95,80	-5,37
2005.11.17	1060	95,85	-5,32
2005.11.18	1130	95,99	-5,18
2005.11.19	1160	96,06	-5,11
2005.11.20	1110	96,00	-5,17
2005.11.21	1080	95,91	-5,26
2005.11.22	1090	95,93	-5,24
2005.11.23	1080	95,92	-5,25
2005.11.24	1080	95,88	-5,29
2005.11.25	1110	95,94	-5,23
2005.11.26	1160	96,03	-5,14
2005.11.27	1210	96,09	-5,08
2005.11.28	1240	96,19	-4,98
2005.11.29	1180	96,11	-5,06
2005.11.30	1220	96,11	-5,06
2005.12.01	1200	96,15	-5,02
2005.12.02	1180	96,06	-5,11
2005.12.03	1190	96,10	-5,07
2005.12.04	1120	96,01	-5,16
2005.12.05	1090	95,91	-5,26
2005.12.06	1150	95,99	-5,18
2005.12.07	1330	96,22	-4,95

2005.12.08	1700	96,80	-4,37
2005.12.09	1920	97,16	-4,01
2005.12.10	1840	97,13	-4,04
2005.12.11	1740	97,00	-4,17
2005.12.12	1630	96,81	-4,36
2005.12.13	1500	96,64	-4,53
2005.12.14	1360	96,40	-4,77
2005.12.15	1280	96,25	-4,92
2005.12.16	1290	96,24	-4,93
2005.12.17	1370	96,34	-4,83
2005.12.18	1430	96,46	-4,71
2005.12.19	1460	96,52	-4,65
2005.12.20	1450	96,50	-4,67
2005.12.21	1480	96,57	-4,60
2005.12.22	1490	96,54	-4,63
2005.12.23	1490	96,58	-4,59
2005.12.24	1400	96,41	-4,76
2005.12.25	1320	96,32	-4,85
2005.12.26	1260	96,19	-4,98
2005.12.27	1330	96,26	-4,91
2005.12.28	1420	96,41	-4,76
2005.12.29	1450	96,51	-4,66
2005.12.30	1470	96,48	-4,69
2005.12.31	1490	96,56	-4,61
2006.01.01	1440	96,49	-4,68
2006.01.02	1380	96,39	-4,78
2006.01.03	1430	96,41	-4,76
2006.01.04	1660	96,72	-4,45
2006.01.05	1920	97,14	-4,03
2006.01.06	2020	97,40	-3,77
2006.01.07	1920	97,19	-3,98
2006.01.08	1910	97,20	-3,97
2006.01.09	1820	97,11	-4,06
2006.01.10	1700	96,95	-4,22
2006.01.11	1540	96,68	-4,49
2006.01.12	1450	96,50	-4,67
2006.01.13	1450	96,47	-4,70
2006.01.14	1470	96,53	-4,64
2006.01.15	1410	96,43	-4,74
2006.01.16	1390	96,38	-4,79
2006.01.17	1350	96,36	-4,81
2006.01.18	1290	96,23	-4,94
2006.01.19	1280	96,21	-4,96
2006.01.20	1330	96,31	-4,86
2006.01.21	1330	96,28	-4,89
2006.01.22	1390	96,38	-4,79
2006.01.23	1410	96,42	-4,75
2006.01.24	1330	96,34	-4,83
2006.01.25	1230	96,17	-5,00
2006.01.26	1180	96,07	-5,10

9.

8.

8.

7.

7.

6.

6.

5.

5.

4.

4.

2006.01.27	1200	96,10	-5,07				3.
2006.01.28	1220	96,15	-5,02				
2006.01.29	1220	96,12	-5,05				3.
2006.01.30	1220	96,12	-5,05				
2006.01.31	1180	96,08	-5,09				2.
2006.02.01	1140	95,98	-5,19				
2006.02.02	1110	95,96	-5,21				2.
2006.02.03	1120	95,90	-5,27				
2006.02.04	1170	95,99	-5,18				1.
2006.02.05	1180	96,02	-5,15				
2006.02.06	1170	96,01	-5,16				
2006.02.07	1130	95,94	-5,23				
2006.02.08	1110	95,98	-5,19				
2006.02.09	1110	95,89	-5,28				
2006.02.10	1250	96,15	-5,02				
2006.02.11	1320	96,27	-4,90				
2006.02.12	1320	96,31	-4,86				
2006.02.13	1260	96,22	-4,95				
2006.02.14	1210	96,11	-5,06				
2006.02.15	1140	96,02	-5,15				
2006.02.16	1100	95,91	-5,26				
2006.02.17	1160	95,99	-5,18				
2006.02.18	1230	96,08	-5,09				
2006.02.19	1770	96,76	-4,41				
2006.02.20	2260	97,59	-3,58				
2006.02.21	2410	97,81	-3,36				
2006.02.22	2480	97,89	-3,28				
2006.02.23	2650	98,06	-3,11				
2006.02.24	2770	98,27	-2,90				
2006.02.25	2640	98,16	-3,01				
2006.02.26	2390	97,87	-3,30				
2006.02.27	2110	97,51	-3,66				
2006.02.28	1920	97,22	-3,95				
2006.03.01	1810	97,08	-4,09				
2006.03.02	1690	96,91	-4,26				
2006.03.03	1600	96,75	-4,42				
2006.03.04	1570	96,66	-4,51				
2006.03.05	1570	96,68	-4,49				
2006.03.06	1550	96,66	-4,51				
2006.03.07	1550	96,63	-4,54				
2006.03.08	1610	96,73	-4,44				
2006.03.09	1590	96,72	-4,45				
2006.03.10	1560	96,67	-4,50				
2006.03.11	1840	2006	96,81	-4,36	felszorz	még 3	mínusz 3
2006.03.12	2860		98,16	-3,01	2633,96	2633,96	2633,96
2006.03.13	3420		98,94	-2,23	4094,09	4094,09	4094,09
2006.03.14	3620		99,25	-1,92	4895,73	4895,73	4895,73
2006.03.15	3380		99,09	-2,08	5182,03	5182,03	5182,03
2006.03.16	2890		98,52	-2,65	4838,47	4838,47	4838,47
2006.03.17	2500		98,02	-3,15	4137,035	4137,04	4137,035
					3578,75	3578,75	3578,75

2006.03.18	2240	97,64	-3,53		3206,56	3206,56	3206,56
2006.03.19	2100	97,47	-3,70		3006,15	3006,15	3006,15
2006.03.20	2030	97,34	-3,83		2905,945	2905,95	2905,945
2006.03.21	1950	97,27	-3,90		2791,425	2791,43	2791,425
2006.03.22	1900	97,13	-4,04		2719,85	2719,85	2719,85
2006.03.23	2200	97,42	-3,75		3149,3	3149,30	3149,3
2006.03.24	2650	98,00	-3,17		3793,475	3793,48	4793,475
2006.03.25	2960	98,47	-2,70		4237,24	4237,24	5637,24
2006.03.26	3020	98,57	-2,60		4323,13	4323,13	6423,13
2006.03.27	3300	98,69	-2,48		4723,95	4723,95	7223,95
2006.03.28	4420	99,82	-1,35		6327,23	4727,23	8027,23
2006.03.29	5370	100,78	-0,39		7687,155	4687,16	8787,155
2006.03.30	6090	101,45	0,28		8717,835	4717,84	9517,835
2006.03.31	6800	102,04	0,87		9734,2	6734,20	10234,2
2006.04.01	7480	102,61	1,44		10707,62	8707,62	10907,62
2006.04.02	7970	103,06	1,89		11409,055	10409,06	11609,06
2006.04.03	8350	103,36	2,19		11953,025	11553,03	12100,03
2006.04.04	8540	103,53	2,36		12225,01	12225,01	12225,01
2006.04.05	8490	103,53	2,36		12153,435	12153,44	12153,44
2006.04.06	8300	103,41	2,24		11881,45	11881,45	11881,45
2006.04.07	7920	103,16	1,99		11337,48	11337,48	11337,48
2006.04.08	7490	102,82	1,65		10721,935	10721,94	10721,94
2006.04.09	6980	102,45	1,28		9991,87	9991,87	9991,87
2006.04.10	6270	101,87	0,70		8975,505	8975,51	8975,505
2006.04.11	5560	101,21	0,04		7959,14	1921.10.15	7959,14
2006.04.12	5060	100,69	-0,48		7243,39	1919.10.30	7243,39
2006.04.13	5000	100,61	-0,56		7157,5	1919.08.05	7157,5
2006.04.14	4790	100,45	-0,72		6856,885	1918.10.08	6856,885
2006.04.15	4660	100,31	-0,86		6670,79	1918.04.05	6670,79
2006.04.16	4470	100,12	-1,05		6398,805	1917.07.07	6398,805
2006.04.17	4510	100,11	-1,06		6456,065	1917.09.03	6456,065
2006.04.18	4540	100,14	-1,03		6499,01	1917.10.16	6499,01
2006.04.19	4690	100,29	-0,88		6713,735	1918.05.18	6713,735
2006.04.20	4740	100,36	-0,81		6785,31	1918.07.29	6785,31
2006.04.21	4670	100,33	-0,84		6685,105	1918.04.20	6685,105
2006.04.22	4410	100,09	-1,08		6312,915	1917.04.12	6312,915
2006.04.23	4250	99,91	-1,26		6083,875	1916.08.26	6083,875
2006.04.24	4100	99,73	-1,44		5869,15	1916.01.25	5869,15
2006.04.25	4070	99,70	-1,47		5826,205	1915.12.13	5826,205
2006.04.26	4010	99,66	-1,51		5740,315	1915.09.18	5740,315
2006.04.27	3980	99,57	-1,60	1	5697,37	1915.08.06	5697,37
2006.04.28	4110	99,71	-1,46	1	5883,465	1916.02.08	5883,465
2006.04.29	4310	99,90	-1,27	1	6169,765	1916.11.20	6169,765
2006.04.30	4650	100,18	-0,99	1	6656,475	1918.03.22	6656,475
2006.05.01	5060	100,61	-0,56	1	7243,39	1919.10.30	7243,39
2006.05.02	5200	100,78	-0,39	1	7443,8	1920.05.17	7443,8
2006.05.03	5060	100,71	-0,46	1	7243,39	1919.10.30	7243,39
2006.05.04	4800	100,47	-0,70	1	6871,2	1918.10.23	6871,2
2006.05.05	4640	100,32	-0,85	1	6642,16	1918.03.08	6642,16
2006.05.06	4360	100,05	-1,12	1	6241,34	1917.01.31	6241,34

2006.05.07	4210	2006	99,88	-1,29	1	6026,615	1916.06.30	6026,615
2006.05.08	4030		99,70	-1,47	1	5768,945	1915.10.16	5768,945
2006.05.09	3840		99,51	-1,66	1	5496,96	1915.01.17	5496,96
2006.05.10	3650		99,29	-1,88		5224,975	1914.04.20	5224,975
2006.05.11	3530		99,17	-2,00		5053,195	1913.10.31	5053,195
2006.05.12	3410		99,05	-2,12		4881,415	1913.05.12	4881,415
2006.05.13	3250		98,87	-2,30		4652,375	1912.09.25	4652,375
2006.05.14	3100		98,72	-2,45		4437,65	1912.02.23	4437,65
2006.05.15	2930		98,53	-2,64				
2006.05.16	2900		98,45	-2,72				
2006.05.17	3000		98,48	-2,69				
2006.05.18	3080		98,66	-2,51				
2006.05.19	3190		98,66	-2,51				
2006.05.20	3530		99,08	-2,09				
2006.05.21	3920		99,45	-1,72				
2006.05.22	4110		99,76	-1,41				
2006.05.23	4040		99,73	-1,44				
2006.05.24	3800		99,48	-1,69				
2006.05.25	3580		99,24	-1,93				
2006.05.26	3320		98,97	-2,20				
2006.05.27	3090		98,70	-2,47				
2006.05.28	3000		98,50	-2,67				
2006.05.29	3560		99,01	-2,16				
2006.05.30	4230		99,73	-1,44				
2006.05.31	4690		100,28	-0,89				
2006.06.01	4830		100,43	-0,74				
2006.06.02	4920		100,49	-0,68				
2006.06.03	5030		100,65	-0,52				
2006.06.04	5090		100,62	-0,55				
2006.06.05	5470		100,93	-0,24				
2006.06.06	5770		101,26	0,09				
2006.06.07	5740		101,32	0,15				
2006.06.08	5260		100,95	-0,22				
2006.06.09	4620		100,34	-0,83				
2006.06.10	4160		99,87	-1,30				
2006.06.11	3770		99,48	-1,69				
2006.06.12	3390		99,04	-2,13				
2006.06.13	3250		98,86	-2,31				
2006.06.14	3100		98,71	-2,46				
2006.06.15	2990		98,56	-2,61				
2006.06.16	3050		98,58	-2,59				
2006.06.17	3090		98,69	-2,48				
2006.06.18	3020		98,59	-2,58				
2006.06.19	2970		98,51	-2,66				
2006.06.20	2980		98,54	-2,63				
2006.06.21	3000		98,54	-2,63				
2006.06.22	3090		98,64	-2,53				
2006.06.23	3180		98,76	-2,41				
2006.06.24	3190		98,75	-2,42				
2006.06.25	3400		98,99	-2,18				

2006.06.26	3270	98,94	-2,23	
2006.06.27	3000	98,59	-2,58	
2006.06.28	2860	98,42	-2,75	
2006.06.29	2840	98,34	-2,83	
2006.06.30	2980	98,49	-2,68	
2006.07.01	3290	98,76	-2,41	
2006.07.02	3660	99,28	-1,89	
2006.07.03	3440	99,14	-2,03	
2006.07.04	3090	98,73	-2,44	1
2006.07.05	2870	98,45	-2,72	1
2006.07.06	2660	98,20	-2,97	
2006.07.07	2490	97,97	-3,20	
2006.07.08	2410	97,83	-3,34	
2006.07.09	2430	97,85	-3,32	
2006.07.10	2500	97,92	-3,25	
2006.07.11	2470	97,95	-3,22	
2006.07.12	2450	97,88	-3,29	
2006.07.13	2370	97,83	-3,34	
2006.07.14	2260	97,64	-3,53	
2006.07.15	2310	97,72	-3,45	
2006.07.16	2140	97,56	-3,61	
2006.07.17	1940	97,29	-3,88	
2006.07.18	1790	97,07	-4,10	
2006.07.19	1740	96,98	-4,19	
2006.07.20	1700	96,93	-4,24	
2006.07.21	1680	96,87	-4,30	
2006.07.22	1660	96,85	-4,32	
2006.07.23	1630	96,79	-4,38	
2006.07.24	1610	96,76	-4,41	
2006.07.25	1560	96,69	-4,48	
2006.07.26	1520	96,62	-4,55	
2006.07.27	1530	96,63	-4,54	
2006.07.28	1550	96,65	-4,52	
2006.07.29	1550	96,65	-4,52	
2006.07.30	1530	96,65	-4,52	
2006.07.31	1530	96,60	-4,57	
2006.08.01	1620	96,72	-4,45	
2006.08.02	1650	96,81	-4,36	
2006.08.03	1630	96,77	-4,40	
2006.08.04	1670	96,84	-4,33	
2006.08.05	1830	96,95	-4,22	
2006.08.06	2360	97,64	-3,53	
2006.08.07	2650	98,11	-3,06	
2006.08.08	3010	98,31	-2,86	
2006.08.09	4170	99,58	-1,59	
2006.08.10	5070	100,55	-0,62	
2006.08.11	5410	101,01	-0,16	
2006.08.12	4830	100,63	-0,54	
2006.08.13	3960	99,74	-1,43	
2006.08.14	3370	99,06	-2,11	

2006.08.15	3060	98,68	-2,49
2006.08.16	2890	98,46	-2,71
2006.08.17	2720	98,26	-2,91
2006.08.18	2540	98,03	-3,14
2006.08.19	2290	97,76	-3,41
2006.08.20	2130	97,47	-3,70
2006.08.21	2090	97,46	-3,71
2006.08.22	1980	97,31	-3,86
2006.08.23	1920	97,21	-3,96
2006.08.24	1860	97,16	-4,01
2006.08.25	1890	97,11	-4,06
2006.08.26	1950	97,23	-3,94
2006.08.27	2070	97,34	-3,83
2006.08.28	2090	97,47	-3,70
2006.08.29	1960	97,27	-3,90
2006.08.30	1870	97,14	-4,03
2006.08.31	2000	97,21	-3,96
2006.09.01	2380	97,70	-3,47
2006.09.02	2800	98,21	-2,96
2006.09.03	2940	98,55	-2,62
2006.09.04	2640	98,16	-3,01
2006.09.05	2400	97,87	-3,30
2006.09.06	2190	97,60	-3,57
2006.09.07	2020	97,37	-3,80
2006.09.08	1960	97,23	-3,94
2006.09.09	1890	97,19	-3,98
2006.09.10	1920	97,15	-4,02
2006.09.11	1970	97,30	-3,87
2006.09.12	1800	97,10	-4,07
2006.09.13	1680	96,88	-4,29
2006.09.14	1610	96,78	-4,39
2006.09.15	1550	96,66	-4,51
2006.09.16	1550	96,64	-4,53
2006.09.17	1530	96,64	-4,53
2006.09.18	1490	96,55	-4,62
2006.09.19	1460	96,52	-4,65
2006.09.20	1440	96,45	-4,72
2006.09.21	1770	96,69	-4,48
2006.09.22	2270	97,69	-3,48
2006.09.23	2140	97,53	-3,64
2006.09.24	1960	97,33	-3,84
2006.09.25	1720	96,98	-4,19
2006.09.26	1580	96,73	-4,44
2006.09.27	1480	96,57	-4,60
2006.09.28	1420	96,47	-4,70
2006.09.29	1410	96,44	-4,73
2006.09.30	1450	96,48	-4,69
2006.10.01	1440	96,49	-4,68
2006.10.02	1370	96,38	-4,79
2006.10.03	1300	96,26	-4,91

2006.10.04	1320	96,29	-4,88
2006.10.05	1300	96,26	-4,91
2006.10.06	1350	96,29	-4,88
2006.10.07	1580	96,61	-4,56
2006.10.08	1780	97,01	-4,16
2006.10.09	1700	96,94	-4,23
2006.10.10	1530	96,67	-4,50
2006.10.11	1430	96,46	-4,71
2006.10.12	1410	96,43	-4,74
2006.10.13	1400	96,41	-4,76
2006.10.14	1370	96,38	-4,79
2006.10.15	1290	96,27	-4,90
2006.10.16	1230	96,16	-5,01
2006.10.17	1190	96,09	-5,08
2006.10.18	1180	96,09	-5,08
2006.10.19	1120	95,98	-5,19
2006.10.20	1110	95,95	-5,22
2006.10.21	1160	96,01	-5,16
2006.10.22	1190	96,10	-5,07
2006.10.23	1140	96,02	-5,15
2006.10.24	1130	95,98	-5,19
2006.10.25	1110	95,97	-5,20
2006.10.26	1040	95,86	-5,31
2006.10.27	1050	95,81	-5,36
2006.10.28	1100	95,93	-5,24
2006.10.29	1120	95,95	-5,22
2006.10.30	1100	95,96	-5,21
2006.10.31	1080	95,88	-5,29
2006.11.01	1220	96,04	-5,13
2006.11.02	1380	96,37	-4,80
2006.11.03	1360	96,35	-4,82
2006.11.04	1300	96,29	-4,88
2006.11.05	1290	96,21	-4,96
2006.11.06	1300	96,26	-4,91
2006.11.07	1280	96,21	-4,96
2006.11.08	1450	96,41	-4,76
2006.11.09	1640	96,76	-4,41
2006.11.10	1680	96,88	-4,29
2006.11.11	1610	96,77	-4,40
2006.11.12	1640	96,72	-4,45
2006.11.13	1700	96,92	-4,25
2006.11.14	1810	96,90	-4,27
2006.11.15	2170	97,49	-3,68
2006.11.16	2340	97,63	-3,54
2006.11.17	2620	98,07	-3,10
2006.11.18	2450	97,96	-3,21
2006.11.19	2140	97,56	-3,61
2006.11.20	1920	97,24	-3,93
2006.11.21	1760	97,02	-4,15
2006.11.22	1630	96,83	-4,34

2006.11.23	1570	96,69	-4,48
2006.11.24	1600	96,69	-4,48
2006.11.25	1690	96,85	-4,32
2006.11.26	1690	96,90	-4,27
2006.11.27	1600	96,76	-4,41
2006.11.28	1520	96,62	-4,55
2006.11.29	1440	96,50	-4,67
2006.11.30	1350	96,35	-4,82
2006.12.01	1310	96,24	-4,93
2006.12.02	1330	96,30	-4,87
2006.12.03	1330	96,31	-4,86
2006.12.04	1270	96,22	-4,95
2006.12.05	1240	96,16	-5,01
2006.12.06	1200	96,10	-5,07
2006.12.07	1220	96,11	-5,06
2006.12.08	1260	96,18	-4,99
2006.12.09	1320	96,27	-4,90
2006.12.10	1360	96,34	-4,83
2006.12.11	1340	96,33	-4,84
2006.12.12	1360	96,31	-4,86
2006.12.13	1440	96,45	-4,72
2006.12.14	1450	96,48	-4,69
2006.12.15	1430	96,47	-4,70
2006.12.16	1360	96,36	-4,81
2006.12.17	1310	96,28	-4,89
2006.12.18	1260	96,19	-4,98
2006.12.19	1260	96,18	-4,99
2006.12.20	1240	96,19	-4,98
2006.12.21	1250	96,17	-5,00
2006.12.22	1270	96,21	-4,96
2006.12.23	1270	96,22	-4,95
2006.12.24	1210	96,12	-5,05
2006.12.25	1160	96,06	-5,11
2006.12.26	1080	95,92	-5,25
2006.12.27	1060	95,86	-5,31
2006.12.28	1030	95,80	-5,37
2006.12.29	1020	95,78	-5,39
2006.12.30	1020	95,78	-5,39
2006.12.31	1020	95,80	-5,37
2007.01.01	1040	95,80	-5,37
2007.01.02	1060	95,85	-5,32
2007.01.03	1100	95,88	-5,29
2007.01.04	1250	96,12	-5,05
2007.01.05	1400	96,36	-4,81
2007.01.06	1470	96,52	-4,65
2007.01.07	1450	96,50	-4,67
2007.01.08	1460	96,49	-4,68
2007.01.09	1500	96,53	-4,64
2007.01.10	1620	96,71	-4,46
2007.01.11	1700	96,91	-4,26

2007.01.12	1800	96,99	-4,18
2007.01.13	1870	97,13	-4,04
2007.01.14	1820	97,05	-4,12
2007.01.15	1770	97,02	-4,15
2007.01.16	1690	96,89	-4,28
2007.01.17	1630	96,82	-4,35
2007.01.18	1550	96,65	-4,52
2007.01.19	1600	96,72	-4,45
2007.01.20	1660	96,84	-4,33
2007.01.21	2370	97,28	-3,89
2007.01.22	3250	98,84	-2,33
2007.01.23	3020	98,67	-2,50
2007.01.24	2720	98,25	-2,92
2007.01.25	2500	97,95	-3,22
2007.01.26	2320	97,76	-3,41
2007.01.27	2090	97,47	-3,70
2007.01.28	1910	97,23	-3,94
2007.01.29	1810	97,06	-4,11
2007.01.30	1740	96,96	-4,21
2007.01.31	1700	96,90	-4,27
2007.02.01	1740	96,92	-4,25
2007.02.02	1810	97,00	-4,17
2007.02.03	1910	97,16	-4,01
2007.02.04	1920	97,21	-3,96
2007.02.05	1840	97,11	-4,06
2007.02.06	1770	97,01	-4,16
2007.02.07	1730	96,95	-4,22
2007.02.08	1760	96,92	-4,25
2007.02.09	2000	97,26	-3,91
2007.02.10	2000	97,34	-3,83
2007.02.11	1920	97,20	-3,97
2007.02.12	1980	97,25	-3,92
2007.02.13	2040	97,34	-3,83
2007.02.14	2030	97,34	-3,83
2007.02.15	2130	97,41	-3,76
2007.02.16	2440	97,78	-3,39
2007.02.17	2620	98,07	-3,10
2007.02.18	2610	98,08	-3,09
2007.02.19	2570	98,03	-3,14
2007.02.20	2400	97,91	-3,26
2007.02.21	2120	97,50	-3,67
2007.02.22	1980	97,28	-3,89
2007.02.23	1900	97,20	-3,97
2007.02.24	1810	97,07	-4,10
2007.02.25	1740	96,97	-4,20
2007.02.26	1740	96,91	-4,26
2007.02.27	1730	96,96	-4,21
2007.02.28	1690	96,87	-4,30
2007.03.01	1800	96,99	-4,18
2007.03.02	2170	97,34	-3,83

2007.03.03	2730	98,11	-3,06
2007.03.04	3160	98,69	-2,48
2007.03.05	3310	98,89	-2,28
2007.03.06	3400	99,04	-2,13
2007.03.07	3240	98,88	-2,29
2007.03.08	2980	98,61	-2,56
2007.03.09	2670	98,19	-2,98
2007.03.10	2740	98,12	-3,05
2007.03.11	2940	98,50	-2,67
2007.03.12	2770	98,33	-2,84
2007.03.13	2540	98,03	-3,14
2007.03.14	2380	97,84	-3,33
2007.03.15	2260	97,66	-3,51
2007.03.16	2220	97,58	-3,59
2007.03.17	2170	97,52	-3,65
2007.03.18	2110	97,47	-3,70
2007.03.19	2030	97,36	-3,81
2007.03.20	1930	97,22	-3,95
2007.03.21	1940	97,18	-3,99
2007.03.22	2170	97,45	-3,72
2007.03.23	2320	97,69	-3,48
2007.03.24	2360	97,74	-3,43
2007.03.25	2400	97,79	-3,38
2007.03.26	2540	98,00	-3,17
2007.03.27	2560	98,02	-3,15
2007.03.28	2490	97,91	-3,26
2007.03.29	2530	97,97	-3,20
2007.03.30	2550	98,01	-3,16
2007.03.31	2490	97,97	-3,20
2007.04.01	2340	97,75	-3,42
2007.04.02	2280	97,69	-3,48
2007.04.03	2200	97,58	-3,59
2007.04.04	2080	97,46	-3,71
2007.04.05	1900	97,20	-3,97
2007.04.06	1860	97,13	-4,04
2007.04.07	1840	97,10	-4,07
2007.04.08	1820	97,07	-4,10
2007.04.09	1790	97,04	-4,13
2007.04.10	1750	96,98	-4,19
2007.04.11	1710	96,92	-4,25
2007.04.12	1660	96,86	-4,31
2007.04.13	1600	96,75	-4,42
2007.04.14	1660	96,80	-4,37
2007.04.15	1800	97,00	-4,17
2007.04.16	1920	97,18	-3,99
2007.04.17	1900	97,22	-3,95
2007.04.18	1830	97,06	-4,11
2007.04.19	1790	97,05	-4,12
2007.04.20	1720	96,95	-4,22
2007.04.21	1640	96,83	-4,34

2007.04.22	1600	96,74	-4,43
2007.04.23	1580	96,71	-4,46
2007.04.24	1560	96,67	-4,50
2007.04.25	1540	96,65	-4,52
2007.04.26	1550	96,64	-4,53
2007.04.27	1560	96,69	-4,48
2007.04.28	1550	96,66	-4,51
2007.04.29	1560	96,64	-4,53
2007.04.30	1560	96,70	-4,47
2007.05.01	1520	96,64	-4,53
2007.05.02	1460	96,54	-4,63
2007.05.03	1420	96,45	-4,72
2007.05.04	1380	96,41	-4,76
2007.05.05	1380	96,37	-4,80
2007.05.06	1440	96,48	-4,69
2007.05.07	1450	96,48	-4,69
2007.05.08	1520	96,57	-4,60
2007.05.09	1570	96,67	-4,50
2007.05.10	1690	96,77	-4,40
2007.05.11	2800	97,95	-3,22
2007.05.12	3350	99,03	-2,14
2007.05.13	2920	98,61	-2,56
2007.05.14	2430	97,93	-3,24
2007.05.15	2200	97,61	-3,56
2007.05.16	2080	97,45	-3,72
2007.05.17	1990	97,29	-3,88
2007.05.18	1980	97,30	-3,87
2007.05.19	1850	97,16	-4,01
2007.05.20	1780	97,00	-4,17
2007.05.21	1880	97,13	-4,04
2007.05.22	1890	97,17	-4,00
2007.05.23	1780	97,08	-4,09
2007.05.24	1700	96,90	-4,27
2007.05.25	1730	96,92	-4,25
2007.05.26	1770	97,02	-4,15
2007.05.27	1750	96,99	-4,18
2007.05.28	1750	96,97	-4,20
2007.05.29	1800	97,04	-4,13
2007.05.30	1760	96,99	-4,18
2007.05.31	1870	97,05	-4,12
2007.06.01	2290	97,57	-3,60
2007.06.02	2620	98,07	-3,10
2007.06.03	2610	98,13	-3,04
2007.06.04	2450	97,92	-3,25
2007.06.05	2300	97,71	-3,46
2007.06.06	2170	97,56	-3,61
2007.06.07	2030	97,39	-3,78
2007.06.08	1970	97,28	-3,89
2007.06.09	1910	97,21	-3,96
2007.06.10	1860	97,14	-4,03

2007.06.11	1830	97,10	-4,07
2007.06.12	1780	97,02	-4,15
2007.06.13	1740	96,99	-4,18
2007.06.14	1700	96,86	-4,31
2007.06.15	1820	97,04	-4,13
2007.06.16	1950	97,22	-3,95
2007.06.17	1930	97,25	-3,92
2007.06.18	1840	97,10	-4,07
2007.06.19	1850	97,11	-4,06
2007.06.20	1870	97,15	-4,02
2007.06.21	1800	97,07	-4,10
2007.06.22	1740	96,97	-4,20
2007.06.23	1780	96,98	-4,19
2007.06.24	1860	97,12	-4,05
2007.06.25	1860	97,10	-4,07
2007.06.26	1930	97,21	-3,96
2007.06.27	1900	97,20	-3,97
2007.06.28	1940	97,19	-3,98
2007.06.29	1980	97,30	-3,87
2007.06.30	1890	97,17	-4,00
2007.07.01	1880	97,16	-4,01
2007.07.02	1800	97,12	-4,05
2007.07.03	1640	96,85	-4,32
2007.07.04	1570	96,64	-4,53
2007.07.05	1800	96,89	-4,28
2007.07.06	2180	97,44	-3,73
2007.07.07	2480	97,87	-3,30
2007.07.08	2580	98,03	-3,14
2007.07.09	2440	97,94	-3,23
2007.07.10	2240	97,63	-3,54
2007.07.11	2310	97,58	-3,59
2007.07.12	2950	98,34	-2,83
2007.07.13	3200	98,80	-2,37
2007.07.14	3060	98,68	-2,49
2007.07.15	2790	98,40	-2,77
2007.07.16	2410	97,93	-3,24
2007.07.17	2100	97,50	-3,67
2007.07.18	1940	97,27	-3,90
2007.07.19	1880	97,17	-4,00
2007.07.20	1830	97,11	-4,06
2007.07.21	1790	97,04	-4,13
2007.07.22	1740	96,98	-4,19
2007.07.23	1660	96,87	-4,30
2007.07.24	1670	96,81	-4,36
2007.07.25	1760	96,98	-4,19
2007.07.26	1760	96,99	-4,18
2007.07.27	1740	96,98	-4,19
2007.07.28	1670	96,91	-4,26
2007.07.29	1590	96,74	-4,43
2007.07.30	1550	96,67	-4,50

2007.07.31	1460	96,53	-4,64
2007.08.01	1390	96,41	-4,76
2007.08.02	1420	96,46	-4,71
2007.08.03	1450	96,47	-4,70
2007.08.04	1510	96,59	-4,58
2007.08.05	1490	96,57	-4,60
2007.08.06	1500	96,58	-4,59
2007.08.07	1450	96,53	-4,64
2007.08.08	1360	96,38	-4,79
2007.08.09	1310	96,29	-4,88
2007.08.10	1350	96,31	-4,86
2007.08.11	1470	96,47	-4,70
2007.08.12	1730	96,86	-4,31
2007.08.13	1890	97,15	-4,02
2007.08.14	1940	97,22	-3,95
2007.08.15	2010	97,32	-3,85
2007.08.16	1940	97,27	-3,90
2007.08.17	1830	97,12	-4,05
2007.08.18	1710	96,96	-4,21
2007.08.19	1600	96,75	-4,42
2007.08.20	1620	96,76	-4,41
2007.08.21	1620	96,78	-4,39
2007.08.22	1690	96,81	-4,36
2007.08.23	1850	97,10	-4,07
2007.08.24	1820	97,10	-4,07
2007.08.25	1700	96,95	-4,22
2007.08.26	1570	96,71	-4,46
2007.08.27	1490	96,58	-4,59
2007.08.28	1440	96,50	-4,67
2007.08.29	1390	96,41	-4,76
2007.08.30	1360	96,36	-4,81
2007.08.31	1410	96,33	-4,84
2007.09.01	1650	96,63	-4,54
2007.09.02	2050	97,31	-3,86
2007.09.03	2090	97,47	-3,70
2007.09.04	1920	97,20	-3,97
2007.09.05	1750	96,91	-4,26
2007.09.06	1950	97,08	-4,09
2007.09.07	2340	97,73	-3,44
2007.09.08	3760	99,04	-2,13
2007.09.09	5180	100,57	-0,60
2007.09.10	6020	101,41	0,24
2007.09.11	6420	101,86	0,69
2007.09.12	6270	101,81	0,64
2007.09.13	5930	101,48	0,31
2007.09.14	5760	101,34	0,17
2007.09.15	5290	101,00	-0,17
2007.09.16	4530	100,32	-0,85
2007.09.17	3740	99,50	-1,67
2007.09.18	3200	98,84	-2,33

2007.09.19	3000	98,59	-2,58	
2007.09.20	2900	98,44	-2,73	
2007.09.21	2980	98,50	-2,67	
2007.09.22	3000	98,60	-2,57	
2007.09.23	2790	98,39	-2,78	
2007.09.24	2450	97,96	-3,21	
2007.09.25	2180	97,58	-3,59	
2007.09.26	2020	97,36	-3,81	
2007.09.27	2010	97,29	-3,88	
2007.09.28	2090	97,41	-3,76	
2007.09.29	2090	97,42	-3,75	
2007.09.30	2140	97,47	-3,70	
2007.10.01	2340	97,69	-3,48	
2007.10.02	2390	97,83	-3,34	
2007.10.03	2260	97,67	-3,50	
2007.10.04	2170	97,53	-3,64	
2007.10.05	2020	97,37	-3,80	
2007.10.06	1860	97,14	-4,03	
2007.10.07	1800	97,03	-4,14	
2007.10.08	1830	97,06	-4,11	1
2007.10.09	1840	97,11	-4,06	1
2007.10.10	1730	96,96	-4,21	1
2007.10.11	1720	96,91	-4,26	1
2007.10.12	1680	96,86	-4,31	1
2007.10.13	1640	96,80	-4,37	
2007.10.14	1600	96,74	-4,43	
2007.10.15	1530	96,66	-4,51	
2007.10.16	1450	96,51	-4,66	
2007.10.17	1400	96,41	-4,76	
2007.10.18	1400	96,39	-4,78	
2007.10.19	1420	96,45	-4,72	
2007.10.20	1400	96,42	-4,75	
2007.10.21	1420	96,41	-4,76	
2007.10.22	1470	96,51	-4,66	
2007.10.23	1490	96,54	-4,63	
2007.10.24	1540	96,61	-4,56	
2007.10.25	1610	96,70	-4,47	
2007.10.26	1670	96,83	-4,34	
2007.10.27	1690	96,87	-4,30	
2007.10.28	1690	96,87	-4,30	
2007.10.29	1760	96,94	-4,23	
2007.10.30	2010	97,22	-3,95	
2007.10.31	2140	97,49	-3,68	
2007.11.01	2040	97,40	-3,77	
2007.11.02	1910	97,22	-3,95	
2007.11.03	1770	97,04	-4,13	
2007.11.04	1650	96,84	-4,33	
2007.11.05	1530	96,64	-4,53	
2007.11.06	1510	96,58	-4,59	
2007.11.07	1580	96,70	-4,47	

2007.11.08	1640	96,77	-4,40
2007.11.09	1750	96,87	-4,30
2007.11.10	2080	97,32	-3,85
2007.11.11	2270	97,63	-3,54
2007.11.12	2390	97,76	-3,41
2007.11.13	2840	98,12	-3,05
2007.11.14	3420	98,99	-2,18
2007.11.15	3430	99,04	-2,13
2007.11.16	3290	98,95	-2,22
2007.11.17	2900	98,53	-2,64
2007.11.18	2590	98,09	-3,08
2007.11.19	2400	97,85	-3,32
2007.11.20	2240	97,63	-3,54
2007.11.21	2120	97,48	-3,69
2007.11.22	2070	97,39	-3,78
2007.11.23	2030	97,36	-3,81
2007.11.24	2020	97,29	-3,88
2007.11.25	2250	97,51	-3,66
2007.11.26	2590	97,97	-3,20
2007.11.27	2790	98,26	-2,91
2007.11.28	2810	98,33	-2,84
2007.11.29	2690	98,22	-2,95
2007.11.30	2500	97,95	-3,22
2007.12.01	2340	97,78	-3,39
2007.12.02	2210	97,59	-3,58
2007.12.03	2230	97,54	-3,63
2007.12.04	2350	97,71	-3,46
2007.12.05	2640	98,01	-3,16
2007.12.06	2820	98,34	-2,83
2007.12.07	2880	98,36	-2,81
2007.12.08	2900	98,46	-2,71
2007.12.09	2910	98,38	-2,79
2007.12.10	3090	98,62	-2,55
2007.12.11	3200	98,76	-2,41
2007.12.12	3250	98,84	-2,33
2007.12.13	3230	98,80	-2,37
2007.12.14	3260	98,83	-2,34
2007.12.15	3300	98,89	-2,28
2007.12.16	3210	98,85	-2,32
2007.12.17	2880	98,50	-2,67
2007.12.18	2560	98,07	-3,10
2007.12.19	2330	97,75	-3,42
2007.12.20	2270	97,64	-3,53
2007.12.21	2200	97,58	-3,59
2007.12.22	2070	97,42	-3,75
2007.12.23	1940	97,24	-3,93
2007.12.24	1840	97,11	-4,06
2007.12.25	1750	97,00	-4,17
2007.12.26	1730	96,92	-4,25
2007.12.27	1710	96,93	-4,24

2007.12.28	1620	96,78	-4,39
2007.12.29	1590	96,70	-4,47
2007.12.30	1590	96,74	-4,43
2007.12.31	1520	96,63	-4,54
2008.01.01	1460	96,50	-4,67
2008.01.02	1430	96,44	-4,73
2008.01.03	1440	96,47	-4,70
2008.01.04	1470	96,53	-4,64
2008.01.05	1480	96,53	-4,64
2008.01.06	1480	96,53	-4,64
2008.01.07	1440	96,49	-4,68
2008.01.08	1420	96,42	-4,75
2008.01.09	1490	96,49	-4,68
2008.01.10	1800	96,92	-4,25
2008.01.11	1990	97,31	-3,86
2008.01.12	1860	97,14	-4,03
2008.01.13	1790	97,01	-4,16
2008.01.14	1720	96,94	-4,23
2008.01.15	1650	96,82	-4,35
2008.01.16	1640	96,79	-4,38
2008.01.17	1680	96,85	-4,32
2008.01.18	1690	96,87	-4,30
2008.01.19	1700	96,88	-4,29
2008.01.20	1750	96,93	-4,24
2008.01.21	2050	97,21	-3,96
2008.01.22	2480	97,81	-3,36
2008.01.23	2720	98,19	-2,98
2008.01.24	2670	98,19	-2,98
2008.01.25	2460	97,95	-3,22
2008.01.26	2330	97,73	-3,44
2008.01.27	2290	97,65	-3,52
2008.01.28	2210	97,62	-3,55
2008.01.29	2110	97,43	-3,74
2008.01.30	2170	97,51	-3,66
2008.01.31	2170	97,51	-3,66
2008.02.01	2120	97,47	-3,70
2008.02.02	2120	97,46	-3,71
2008.02.03	2050	97,41	-3,76
2008.02.04	1880	97,18	-3,99
2008.02.05	1840	97,09	-4,08
2008.02.06	1790	97,05	-4,12
2008.02.07	1750	96,95	-4,22
2008.02.08	1820	97,01	-4,16
2008.02.09	2000	97,28	-3,89
2008.02.10	1990	97,31	-3,86
2008.02.11	1860	97,17	-4,00
2008.02.12	1750	96,99	-4,18
2008.02.13	1720	96,91	-4,26
2008.02.14	1700	96,91	-4,26
2008.02.15	1640	96,80	-4,37

2008.02.16	1610	96,75	-4,42
2008.02.17	1560	96,69	-4,48
2008.02.18	1530	96,62	-4,55
2008.02.19	1490	96,55	-4,62
2008.02.20	1430	96,47	-4,70
2008.02.21	1390	96,39	-4,78
2008.02.22	1410	96,41	-4,76
2008.02.23	1470	96,49	-4,68
2008.02.24	1510	96,59	-4,58
2008.02.25	1460	96,52	-4,65
2008.02.26	1410	96,44	-4,73
2008.02.27	1480	96,48	-4,69
2008.02.28	1590	96,69	-4,48
2008.02.29	1580	96,72	-4,45
2008.03.01	1600	96,67	-4,50
2008.03.02	1930	97,05	-4,12
2008.03.03	2520	97,82	-3,35
2008.03.04	2950	98,44	-2,73
2008.03.05	3230	98,73	-2,44
2008.03.06	3300	98,93	-2,24
2008.03.07	3050	98,68	-2,49
2008.03.08	2760	98,30	-2,87
2008.03.09	2520	98,02	-3,15
2008.03.10	2260	97,69	-3,48
2008.03.11	2090	97,41	-3,76
2008.03.12	2010	97,34	-3,83
2008.03.13	2010	97,27	-3,90
2008.03.14	2210	97,50	-3,67
2008.03.15	2510	97,91	-3,26
2008.03.16	2920	98,18	-2,99
2008.03.17	3550	99,15	-2,02
2008.03.18	3430	99,08	-2,09
2008.03.19	3290	98,89	-2,28
2008.03.20	3260	98,86	-2,31
2008.03.21	3130	98,74	-2,43
2008.03.22	2880	98,50	-2,67
2008.03.23	2580	98,07	-3,10
2008.03.24	2610	98,04	-3,13
2008.03.25	2620	98,08	-3,09
2008.03.26	2540	98,03	-3,14
2008.03.27	2350	97,79	-3,38
2008.03.28	2340	97,72	-3,45
2008.03.29	2340	97,75	-3,42
2008.03.30	2280	97,70	-3,47
2008.03.31	2230	97,60	-3,57
2008.04.01	2280	97,62	-3,55
2008.04.02	2350	97,73	-3,44
2008.04.03	2460	97,86	-3,31
2008.04.04	2550	97,98	-3,19
2008.04.05	2670	98,10	-3,07

2008.04.06	2760	98,26	-2,91
2008.04.07	2670	98,16	-3,01
2008.04.08	2630	98,11	-3,06
2008.04.09	2560	98,02	-3,15
2008.04.10	2520	97,97	-3,20
2008.04.11	2410	97,84	-3,33
2008.04.12	2330	97,73	-3,44
2008.04.13	2420	97,78	-3,39
2008.04.14	2580	98,02	-3,15
2008.04.15	2580	98,05	-3,12
2008.04.16	2490	97,95	-3,22
2008.04.17	2350	97,78	-3,39
2008.04.18	2380	97,76	-3,41
2008.04.19	2400	97,81	-3,36
2008.04.20	2350	97,78	-3,39
2008.04.21	2290	97,69	-3,48
2008.04.22	2310	97,69	-3,48
2008.04.23	2480	97,83	-3,34
2008.04.24	2820	98,20	-2,97
2008.04.25	3350	98,85	-2,32
2008.04.26	3550	99,21	-1,96
2008.04.27	3280	98,93	-2,24
2008.04.28	3190	98,78	-2,39
2008.04.29	3070	98,66	-2,51
2008.04.30	2890	98,47	-2,70
2008.05.01	2910	98,38	-2,79
2008.05.02	3100	98,68	-2,49
2008.05.03	3020	98,61	-2,56
2008.05.04	2870	98,44	-2,73
2008.05.05	2730	98,27	-2,90
2008.05.06	2600	98,09	-3,08
2008.05.07	2490	97,95	-3,22
2008.05.08	2480	97,90	-3,27
2008.05.09	2580	98,02	-3,15
2008.05.10	2560	98,05	-3,12
2008.05.11	2490	97,94	-3,23
2008.05.12	2490	97,92	-3,25
2008.05.13	2540	97,99	-3,18
2008.05.14	2520	97,96	-3,21
2008.05.15	2500	97,95	-3,22
2008.05.16	2480	97,92	-3,25
2008.05.17	2550	97,96	-3,21
2008.05.18	2650	98,13	-3,04
2008.05.19	2540	98,02	-3,15
2008.05.20	2660	98,06	-3,11
2008.05.21	3000	98,50	-2,67
2008.05.22	3120	98,71	-2,46
2008.05.23	2980	98,58	-2,59
2008.05.24	2870	98,43	-2,74
2008.05.25	2730	98,26	-2,91

2008.05.26	2590	98,09	-3,08
2008.05.27	2480	97,91	-3,26
2008.05.28	2540	97,97	-3,20
2008.05.29	2630	98,06	-3,11
2008.05.30	2790	98,26	-2,91
2008.05.31	2990	98,53	-2,64
2008.06.01	3090	98,66	-2,51
2008.06.02	3090	98,67	-2,50
2008.06.03	2950	98,55	-2,62
2008.06.04	2770	98,32	-2,85
2008.06.05	2670	98,17	-3,00
2008.06.06	2800	98,22	-2,95
2008.06.07	3070	98,62	-2,55
2008.06.08	3120	98,70	-2,47
2008.06.09	3090	98,66	-2,51
2008.06.10	3130	98,71	-2,46
2008.06.11	2990	98,61	-2,56
2008.06.12	2750	98,34	-2,83
2008.06.13	2550	97,97	-3,20
2008.06.14	2710	98,17	-3,00
2008.06.15	2770	98,32	-2,85
2008.06.16	2630	98,17	-3,00
2008.06.17	2390	97,85	-3,32
2008.06.18	2240	97,63	-3,54
2008.06.19	2150	97,53	-3,64
2008.06.20	2120	97,46	-3,71
2008.06.21	2100	97,46	-3,71
2008.06.22	2020	97,35	-3,82
2008.06.23	1950	97,23	-3,94
2008.06.24	1940	97,23	-3,94
2008.06.25	1990	97,25	-3,92
2008.06.26	2220	97,55	-3,62
2008.06.27	2330	97,70	-3,47
2008.06.28	2440	97,85	-3,32
2008.06.29	2420	97,87	-3,30
2008.06.30	2300	97,71	-3,46
2008.07.01	2130	97,53	-3,64
2008.07.02	2010	97,33	-3,84
2008.07.03	2070	97,38	-3,79
2008.07.04	2080	97,41	-3,76
2008.07.05	2060	97,41	-3,76
2008.07.06	2000	97,32	-3,85
2008.07.07	1970	97,27	-3,90
2008.07.08	1980	97,27	-3,90
2008.07.09	1980	97,27	-3,90
2008.07.10	2120	97,40	-3,77
2008.07.11	2180	97,60	-3,57
2008.07.12	2010	97,36	-3,81
2008.07.13	1900	97,21	-3,96
2008.07.14	1880	97,10	-4,07

2008.07.15	2020	97,24	-3,93
2008.07.16	2490	97,75	-3,42
2008.07.17	3070	98,56	-2,61
2008.07.18	3220	98,83	-2,34
2008.07.19	3000	98,63	-2,54
2008.07.20	2760	98,31	-2,86
2008.07.21	2640	98,16	-3,01
2008.07.22	2470	97,87	-3,30
2008.07.23	2890	98,26	-2,91
2008.07.24	3210	98,77	-2,40
2008.07.25	3690	99,11	-2,06
2008.07.26	4200	99,86	-1,31
2008.07.27	3860	99,59	-1,58
2008.07.28	3370	99,07	-2,10
2008.07.29	3020	98,67	-2,50
2008.07.30	2700	98,26	-2,91
2008.07.31	2460	97,94	-3,23
2008.08.01	2350	97,76	-3,41
2008.08.02	2340	97,75	-3,42
2008.08.03	2300	97,70	-3,47
2008.08.04	2310	97,68	-3,49
2008.08.05	2310	97,73	-3,44
2008.08.06	2120	97,53	-3,64
2008.08.07	1920	97,25	-3,92
2008.08.08	1840	97,09	-4,08
2008.08.09	1870	97,11	-4,06
2008.08.10	2130	97,33	-3,84
2008.08.11	2530	97,91	-3,26
2008.08.12	2520	98,02	-3,15
2008.08.13	2280	97,70	-3,47
2008.08.14	2110	97,48	-3,69
2008.08.15	2070	97,39	-3,78
2008.08.16	2100	97,43	-3,74
2008.08.17	2070	97,39	-3,78
2008.08.18	2890	98,04	-3,13
2008.08.19	3700	99,35	-1,82
2008.08.20	3450	99,19	-1,98
2008.08.21	2980	98,64	-2,53
2008.08.22	2570	98,13	-3,04
2008.08.23	2320	97,74	-3,43
2008.08.24	2220	97,64	-3,53
2008.08.25	2130	97,45	-3,72
2008.08.26	2170	97,55	-3,62
2008.08.27	2110	97,45	-3,72
2008.08.28	2070	97,42	-3,75
2008.08.29	1920	97,24	-3,93
2008.08.30	1730	96,99	-4,18
2008.08.31	1640	96,81	-4,36
2008.09.01	1610	96,77	-4,40
2008.09.02	1540	96,67	-4,50

2008.09.03	1520	96,61	-4,56
2008.09.04	1530	96,61	-4,56
2008.09.05	1570	96,67	-4,50
2008.09.06	1590	96,74	-4,43
2008.09.07	1550	96,67	-4,50
2008.09.08	1530	96,63	-4,54
2008.09.09	1450	96,54	-4,63
2008.09.10	1390	96,41	-4,76
2008.09.11	1410	96,41	-4,76
2008.09.12	1430	96,46	-4,71
2008.09.13	1450	96,50	-4,67
2008.09.14	1440	96,48	-4,69
2008.09.15	1460	96,47	-4,70
2008.09.16	1490	96,54	-4,63
2008.09.17	1600	96,66	-4,51
2008.09.18	1840	97,00	-4,17
2008.09.19	1940	97,26	-3,91
2008.09.20	1820	97,09	-4,08
2008.09.21	1680	96,90	-4,27
2008.09.22	1560	96,69	-4,48
2008.09.23	1490	96,58	-4,59
2008.09.24	1410	96,43	-4,74
2008.09.25	1440	96,45	-4,72
2008.09.26	1490	96,54	-4,63
2008.09.27	1520	96,59	-4,58
2008.09.28	1580	96,67	-4,50
2008.09.29	1590	96,75	-4,42
2008.09.30	1460	96,54	-4,63
2008.10.01	1370	96,38	-4,79
2008.10.02	1330	96,31	-4,86
2008.10.03	1330	96,29	-4,88
2008.10.04	1390	96,36	-4,81
2008.10.05	1420	96,45	-4,72
2008.10.06	1530	96,57	-4,60
2008.10.07	1560	96,69	-4,48
2008.10.08	1510	96,59	-4,58
2008.10.09	1530	96,59	-4,58
2008.10.10	1620	96,75	-4,42
2008.10.11	1600	96,76	-4,41
2008.10.12	1520	96,62	-4,55
2008.10.13	1470	96,54	-4,63
2008.10.14	1360	96,38	-4,79
2008.10.15	1310	96,27	-4,90
2008.10.16	1290	96,25	-4,92
2008.10.17	1280	96,24	-4,93
2008.10.18	1330	96,25	-4,92
2008.10.19	1410	96,44	-4,73
2008.10.20	1410	96,43	-4,74
2008.10.21	1410	96,43	-4,74
2008.10.22	1380	96,38	-4,79

2008.10.23	1350	96,34	-4,83
2008.10.24	1330	96,31	-4,86
2008.10.25	1300	96,26	-4,91
2008.10.26	1280	96,24	-4,93
2008.10.27	1250	96,18	-4,99
2008.10.28	1200	96,12	-5,05
2008.10.29	1130	96,02	-5,15
2008.10.30	1140	95,97	-5,20
2008.10.31	1190	96,06	-5,11
2008.11.01	1260	96,14	-5,03
2008.11.02	1430	96,44	-4,73
2008.11.03	1430	96,50	-4,67
2008.11.04	1340	96,36	-4,81
2008.11.05	1230	96,16	-5,01
2008.11.06	1180	96,06	-5,11
2008.11.07	1210	96,10	-5,07
2008.11.08	1230	96,14	-5,03
2008.11.09	1250	96,16	-5,01
2008.11.10	1230	96,18	-4,99
2008.11.11	1140	96,04	-5,13
2008.11.12	1090	95,94	-5,23
2008.11.13	1110	95,93	-5,24
2008.11.14	1150	96,01	-5,16
2008.11.15	1160	96,03	-5,14
2008.11.16	1160	96,04	-5,13
2008.11.17	1170	96,05	-5,12
2008.11.18	1120	95,99	-5,18
2008.11.19	1120	95,97	-5,20
2008.11.20	1150	96,00	-5,17
2008.11.21	1190	96,06	-5,11
2008.11.22	1250	96,16	-5,01
2008.11.23	1610	96,47	-4,70
2008.11.24	1970	97,27	-3,90
2008.11.25	1840	97,14	-4,03
2008.11.26	1670	96,88	-4,29
2008.11.27	1570	96,69	-4,48
2008.11.28	1530	96,63	-4,54
2008.11.29	1480	96,56	-4,61
2008.11.30	1410	96,45	-4,72
2008.12.01	1330	96,31	-4,86
2008.12.02	1290	96,25	-4,92
2008.12.03	1350	96,27	-4,90
2008.12.04	1560	96,61	-4,56
2008.12.05	1600	96,76	-4,41
2008.12.06	1670	96,84	-4,33
2008.12.07	1650	96,81	-4,36
2008.12.08	1590	96,76	-4,41
2008.12.09	1530	96,63	-4,54
2008.12.10	1550	96,63	-4,54
2008.12.11	1570	96,69	-4,48

2008.12.12	1530	96,63	-4,54
2008.12.13	1480	96,55	-4,62
2008.12.14	1470	96,53	-4,64
2008.12.15	1430	96,48	-4,69
2008.12.16	1340	96,34	-4,83
2008.12.17	1310	96,27	-4,90
2008.12.18	1360	96,33	-4,84
2008.12.19	1410	96,40	-4,77
2008.12.20	1570	96,62	-4,55
2008.12.21	1700	96,90	-4,27
2008.12.22	1800	96,88	-4,29
2008.12.23	2530	97,78	-3,39
2008.12.24	3050	98,54	-2,63
2008.12.25	3160	98,77	-2,40
2008.12.26	2840	98,46	-2,71
2008.12.27	2530	98,05	-3,12
2008.12.28	2240	97,67	-3,50
2008.12.29	2020	97,37	-3,80
2008.12.30	1820	97,13	-4,04
2008.12.31	1660	96,87	-4,30
2009.01.01	1550	96,68	-4,49
2009.01.02	1470	96,54	-4,63
2009.01.03	1430	96,48	-4,69
2009.01.04	1410	96,42	-4,75
2009.01.05	1400	96,40	-4,77
2009.01.06	1360	96,36	-4,81
2009.01.07	1310	96,28	-4,89
2009.01.08	1290	96,23	-4,94
2009.01.09	1260	96,19	-4,98
2009.01.10	1270	96,16	-5,01
2009.01.11	1270	96,18	-4,99
2009.01.12	1200	96,13	-5,04
2009.01.13	1060	95,86	-5,31
2009.01.14	1070	95,81	-5,36
2009.01.15	1210	96,13	-5,04
2009.01.16	1210	96,08	-5,09
2009.01.17	1210	96,14	-5,03
2009.01.18	1240	96,13	-5,04
2009.01.19	1220	96,16	-5,01
2009.01.20	1140	96,02	-5,15
2009.01.21	1140	95,99	-5,18
2009.01.22	1200	96,05	-5,12
2009.01.23	1350	96,21	-4,96
2009.01.24	1610	96,70	-4,47
2009.01.25	1710	96,89	-4,28
2009.01.26	1680	96,90	-4,27
2009.01.27	1600	96,74	-4,43
2009.01.28	1600	96,72	-4,45
2009.01.29	1570	96,71	-4,46
2009.01.30	1500	96,58	-4,59

2009.01.31	1470	96,53	-4,64
2009.02.01	1430	96,47	-4,70
2009.02.02	1390	96,41	-4,76
2009.02.03	1330	96,32	-4,85
2009.02.04	1310	96,25	-4,92
2009.02.05	1330	96,30	-4,87
2009.02.06	1350	96,31	-4,86
2009.02.07	1380	96,38	-4,79
2009.02.08	1400	96,37	-4,80
2009.02.09	1520	96,54	-4,63
2009.02.10	1670	96,81	-4,36
2009.02.11	1740	96,94	-4,23
2009.02.12	1740	96,95	-4,22
2009.02.13	1820	97,00	-4,17
2009.02.14	1910	97,19	-3,98
2009.02.15	1800	97,10	-4,07
2009.02.16	1590	96,77	-4,40
2009.02.17	1480	96,52	-4,65
2009.02.18	1460	96,51	-4,66
2009.02.19	1460	96,53	-4,64
2009.02.20	1430	96,49	-4,68
2009.02.21	1360	96,37	-4,80
2009.02.22	1340	96,30	-4,87
2009.02.23	1360	96,32	-4,85
2009.02.24	1350	96,35	-4,82
2009.02.25	1410	96,37	-4,80
2009.02.26	1560	96,61	-4,56
2009.02.27	1710	96,87	-4,30
2009.02.28	1700	96,93	-4,24
2009.03.01	1920	96,98	-4,19
2009.03.02	2590	97,90	-3,27
2009.03.03	2940	98,46	-2,71
2009.03.04	2990	98,53	-2,64
2009.03.05	3060	98,56	-2,61
2009.03.06	3380	98,87	-2,30
2009.03.07	3920	99,43	-1,74
2009.03.08	4120	99,75	-1,42
2009.03.09	4090	99,71	-1,46
2009.03.10	4020	99,69	-1,48
2009.03.11	4010	99,61	-1,56
2009.03.12	4000	99,64	-1,53
2009.03.13	4030	99,68	-1,49
2009.03.14	3940	99,54	-1,63
2009.03.15	4090	99,68	-1,49
2009.03.16	4050	99,71	-1,46
2009.03.17	3950	99,58	-1,59
2009.03.18	3970	99,63	-1,54
2009.03.19	3810	99,46	-1,71
2009.03.20	3590	99,27	-1,90
2009.03.21	3310	98,96	-2,21

2009.03.22	3110	98,72	-2,45
2009.03.23	2890	98,46	-2,71
2009.03.24	2700	98,22	-2,95
2009.03.25	2640	98,09	-3,08
2009.03.26	2750	98,23	-2,94
2009.03.27	2670	98,19	-2,98
2009.03.28	2650	98,10	-3,07
2009.03.29	2780	98,24	-2,93
2009.03.30	3060	98,55	-2,62
2009.03.31	3580	99,01	-2,16
2009.04.01	4140	99,74	-1,43
2009.04.02	4130	99,81	-1,36
2009.04.03	4110	99,71	-1,46
2009.04.04	4420	99,99	-1,18
2009.04.05	4690	100,28	-0,89
2009.04.06	4770	100,40	-0,77
2009.04.07	4750	100,34	-0,83
2009.04.08	4850	100,47	-0,70
2009.04.09	4870	100,48	-0,69
2009.04.10	4800	100,46	-0,71
2009.04.11	4670	100,31	-0,86
2009.04.12	4670	100,30	-0,87
2009.04.13	4580	100,26	-0,91
2009.04.14	4380	100,07	-1,10
2009.04.15	4140	99,84	-1,33
2009.04.16	3930	99,59	-1,58
2009.04.17	3840	99,46	-1,71
2009.04.18	3770	99,41	-1,76
2009.04.19	3710	99,33	-1,84
2009.04.20	3600	99,25	-1,92
2009.04.21	3490	99,11	-2,06
2009.04.22	3440	99,06	-2,11
2009.04.23	3360	99,00	-2,17
2009.04.24	3170	98,79	-2,38
2009.04.25	3060	98,64	-2,53
2009.04.26	2970	98,56	-2,61
2009.04.27	2820	98,38	-2,79
2009.04.28	2650	98,14	-3,03
2009.04.29	2640	98,13	-3,04
2009.04.30	2690	98,09	-3,08
2009.05.01	2900	98,42	-2,75
2009.05.02	2920	98,48	-2,69
2009.05.03	2790	98,34	-2,83
2009.05.04	2670	98,15	-3,02
2009.05.05	2670	98,18	-2,99
2009.05.06	2610	98,07	-3,10
2009.05.07	2620	98,11	-3,06
2009.05.08	2610	98,07	-3,10
2009.05.09	2700	98,17	-3,00
2009.05.10	2700	98,19	-2,98

2009.05.11	2680	98,17	-3,00
2009.05.12	2760	98,24	-2,93
2009.05.13	2840	98,34	-2,83
2009.05.14	3020	98,50	-2,67
2009.05.15	3310	98,90	-2,27
2009.05.16	3360	98,95	-2,22
2009.05.17	3380	99,00	-2,17
2009.05.18	3280	98,93	-2,24
2009.05.19	3090	98,68	-2,49
2009.05.20	3130	98,67	-2,50
2009.05.21	3260	98,85	-2,32
2009.05.22	3240	98,86	-2,31
2009.05.23	3080	98,68	-2,49
2009.05.24	2940	98,51	-2,66
2009.05.25	2900	98,43	-2,74
2009.05.26	2940	98,47	-2,70
2009.05.27	3020	98,56	-2,61
2009.05.28	2970	98,54	-2,63
2009.05.29	3000	98,53	-2,64
2009.05.30	3070	98,62	-2,55
2009.05.31	3050	98,62	-2,55
2009.06.01	3120	98,65	-2,52
2009.06.02	3170	98,80	-2,37
2009.06.03	2920	98,52	-2,65
2009.06.04	2720	98,26	-2,91
2009.06.05	2600	98,11	-3,06
2009.06.06	2400	97,86	-3,31
2009.06.07	2270	97,69	-3,48
2009.06.08	2200	97,56	-3,61
2009.06.09	2330	97,65	-3,52
2009.06.10	2470	97,91	-3,26
2009.06.11	2410	97,84	-3,33
2009.06.12	2330	97,76	-3,41
2009.06.13	2200	97,61	-3,56
2009.06.14	2100	97,47	-3,70
2009.06.15	2030	97,37	-3,80
2009.06.16	1940	97,22	-3,95
2009.06.17	1920	97,17	-4,00
2009.06.18	2070	97,33	-3,84
2009.06.19	2310	97,66	-3,51
2009.06.20	2400	97,81	-3,36
2009.06.21	2450	97,78	-3,39
2009.06.22	2950	98,36	-2,81
2009.06.23	3150	98,76	-2,41
2009.06.24	3410	98,78	-2,39
2009.06.25	4410	99,85	-1,32
2009.06.26	5260	100,76	-0,41
2009.06.27	5820	101,19	0,02
2009.06.28	6550	101,91	0,74
2009.06.29	6710	102,12	0,95

2009.06.30	6580	102,01	0,84	
2009.07.01	6590	102,00	0,83	
2009.07.02	6680	102,09	0,92	
2009.07.03	6440	101,96	0,79	
2009.07.04	5800	101,46	0,29	
2009.07.05	5220	100,89	-0,28	
2009.07.06	4920	100,60	-0,57	
2009.07.07	4650	100,34	-0,83	
2009.07.08	4530	100,16	-1,01	
2009.07.09	4510	100,15	-1,02	
2009.07.10	4510	100,17	-1,00	
2009.07.11	4230	99,96	-1,21	
2009.07.12	3770	99,48	-1,69	
2009.07.13	3440	99,11	-2,06	
2009.07.14	3190	98,83	-2,34	
2009.07.15	2970	98,58	-2,59	
2009.07.16	2800	98,33	-2,84	
2009.07.17	2740	98,24	-2,93	
2009.07.18	2690	98,16	-3,01	
2009.07.19	2800	98,25	-2,92	
2009.07.20	3440	98,80	-2,37	
2009.07.21	4130	99,76	-1,41	
2009.07.22	4060	99,74	-1,43	
2009.07.23	3770	99,47	-1,70	
2009.07.24	3360	99,06	-2,11	
2009.07.25	3100	98,69	-2,48	1
2009.07.26	2990	98,53	-2,64	1
2009.07.27	3160	98,74	-2,43	1
2009.07.28	3050	98,63	-2,54	1
2009.07.29	2810	98,42	-2,75	1
2009.07.30	2660	98,15	-3,02	1
2009.07.31	2530	98,03	-3,14	1
2009.08.01	2340	97,76	-3,41	1
2009.08.02	2290	97,67	-3,50	
2009.08.03	2240	97,64	-3,53	
2009.08.04	2100	97,48	-3,69	
2009.08.05	2220	97,43	-3,74	
2009.08.06	3160	98,45	-2,72	
2009.08.07	3580	99,29	-1,88	
2009.08.08	3180	98,87	-2,30	
2009.08.09	2860	98,44	-2,73	
2009.08.10	2630	98,17	-3,00	
2009.08.11	2470	97,92	-3,25	
2009.08.12	2410	97,80	-3,37	
2009.08.13	2560	97,98	-3,19	
2009.08.14	2550	98,03	-3,14	
2009.08.15	2400	97,86	-3,31	
2009.08.16	2330	97,73	-3,44	
2009.08.17	2340	97,74	-3,43	
2009.08.18	2200	97,63	-3,54	

2009.08.19	2010	97,35	-3,82
2009.08.20	1880	97,18	-3,99
2009.08.21	1830	97,06	-4,11
2009.08.22	1780	97,07	-4,10
2009.08.23	1730	96,92	-4,25
2009.08.24	1780	96,99	-4,18
2009.08.25	1870	97,11	-4,06
2009.08.26	1890	97,21	-3,96
2009.08.27	1770	97,03	-4,14
2009.08.28	1690	96,87	-4,30
2009.08.29	1670	96,82	-4,35
2009.08.30	1650	96,80	-4,37
2009.08.31	1950	97,08	-4,09
2009.09.01	2180	97,59	-3,58
2009.09.02	1940	97,32	-3,85
2009.09.03	1740	96,97	-4,20
2009.09.04	1690	96,89	-4,28
2009.09.05	1780	96,96	-4,21
2009.09.06	2120	97,26	-3,91
2009.09.07	2750	98,22	-2,95
2009.09.08	2630	98,21	-2,96
2009.09.09	2320	97,78	-3,39
2009.09.10	2080	97,47	-3,70
2009.09.11	1900	97,20	-3,97
2009.09.12	1790	97,05	-4,12
2009.09.13	1780	96,96	-4,21
2009.09.14	1970	97,25	-3,92
2009.09.15	1950	97,28	-3,89
2009.09.16	1900	97,14	-4,03
2009.09.17	2010	97,29	-3,88
2009.09.18	1960	97,28	-3,89
2009.09.19	1900	97,18	-3,99
2009.09.20	1880	97,17	-4,00
2009.09.21	1810	97,10	-4,07
2009.09.22	1720	96,96	-4,21
2009.09.23	1610	96,80	-4,37
2009.09.24	1530	96,63	-4,54
2009.09.25	1510	96,59	-4,58
2009.09.26	1500	96,59	-4,58
2009.09.27	1450	96,54	-4,63
2009.09.28	1380	96,40	-4,77
2009.09.29	1330	96,31	-4,86
2009.09.30	1290	96,25	-4,92
2009.10.01	1270	96,21	-4,96
2009.10.02	1300	96,27	-4,90
2009.10.03	1270	96,22	-4,95
2009.10.04	1250	96,18	-4,99
2009.10.05	1220	96,20	-4,97
2009.10.06	1170	96,07	-5,10
2009.10.07	1110	95,98	-5,19

2009.10.08	1070	95,88	-5,29
2009.10.09	1100	95,92	-5,25
2009.10.10	1140	96,00	-5,17
2009.10.11	1200	96,08	-5,09
2009.10.12	1240	96,11	-5,06
2009.10.13	1330	96,26	-4,91
2009.10.14	1480	96,45	-4,72
2009.10.15	1650	96,76	-4,41
2009.10.16	1720	96,94	-4,23
2009.10.17	1670	96,88	-4,29
2009.10.18	1580	96,73	-4,44
2009.10.19	1600	96,70	-4,47
2009.10.20	1690	96,84	-4,33
2009.10.21	1720	96,92	-4,25
2009.10.22	1720	96,92	-4,25
2009.10.23	1710	96,90	-4,27
2009.10.24	1750	96,90	-4,27
2009.10.25	1950	97,17	-4,00
2009.10.26	2140	97,47	-3,70
2009.10.27	2140	97,52	-3,65
2009.10.28	2010	97,37	-3,80
2009.10.29	1900	97,17	-4,00
2009.10.30	1870	97,14	-4,03
2009.10.31	1780	97,02	-4,15
2009.11.01	1690	96,91	-4,26
2009.11.02	1570	96,73	-4,44
2009.11.03	1480	96,54	-4,63
2009.11.04	1540	96,59	-4,58
2009.11.05	1700	96,81	-4,36
2009.11.06	1880	97,10	-4,07
2009.11.07	1990	97,29	-3,88
2009.11.08	1960	97,27	-3,90
2009.11.09	1830	97,10	-4,07
2009.11.10	1760	96,96	-4,21
2009.11.11	1750	97,01	-4,16
2009.11.12	1670	96,83	-4,34
2009.11.13	1800	96,98	-4,19
2009.11.14	1890	97,16	-4,01
2009.11.15	1830	97,11	-4,06
2009.11.16	1680	96,89	-4,28
2009.11.17	1610	96,74	-4,43
2009.11.18	1610	96,74	-4,43
2009.11.19	1600	96,73	-4,44
2009.11.20	1590	96,70	-4,47
2009.11.21	1650	96,80	-4,37
2009.11.22	1640	96,81	-4,36
2009.11.23	1590	96,72	-4,45
2009.11.24	1520	96,60	-4,57
2009.11.25	1600	96,70	-4,47
2009.11.26	1550	96,68	-4,49

2009.11.27	1510	96,57	-4,60
2009.11.28	1550	96,63	-4,54
2009.11.29	1530	96,63	-4,54
2009.11.30	1460	96,52	-4,65
2009.12.01	1450	96,49	-4,68
2009.12.02	1440	96,47	-4,70
2009.12.03	1460	96,48	-4,69
2009.12.04	1530	96,59	-4,58
2009.12.05	1590	96,70	-4,47
2009.12.06	1570	96,69	-4,48
2009.12.07	1540	96,63	-4,54
2009.12.08	1540	96,62	-4,55
2009.12.09	1550	96,64	-4,53
2009.12.10	1600	96,69	-4,48
2009.12.11	1750	96,90	-4,27
2009.12.12	1960	97,19	-3,98
2009.12.13	2230	97,53	-3,64
2009.12.14	2340	97,74	-3,43
2009.12.15	2270	97,67	-3,50
2009.12.16	2110	97,51	-3,66
2009.12.17	1940	97,25	-3,92
2009.12.18	1800	97,06	-4,11
2009.12.19	1720	96,95	-4,22
2009.12.20	1680	96,85	-4,32
2009.12.21	1630	96,79	-4,38
2009.12.22	1530	96,66	-4,51
2009.12.23	1440	96,48	-4,69
2009.12.24	1470	96,46	-4,71
2009.12.25	1710	96,80	-4,37
2009.12.26	2060	97,27	-3,90
2009.12.27	2440	97,73	-3,44
2009.12.28	2700	98,23	-2,94
2009.12.29	2430	97,92	-3,25
2009.12.30	2190	97,58	-3,59
2009.12.31	2130	97,48	-3,69
2010.01.01	2020	97,36	-3,81
2010.01.02	1970	97,24	-3,93
2010.01.03	2110	97,40	-3,77
2010.01.04	2200	97,56	-3,61
2010.01.05	2140	97,51	-3,66
2010.01.06	1970	97,31	-3,86
2010.01.07	1850	97,12	-4,05
2010.01.08	1800	97,03	-4,14
2010.01.09	1800	97,02	-4,15
2010.01.10	1880	97,09	-4,08
2010.01.11	2060	97,33	-3,84
2010.01.12	2080	97,43	-3,74
2010.01.13	1980	97,30	-3,87
2010.01.14	1920	97,21	-3,96
2010.01.15	1850	97,12	-4,05

2010.01.16	1780	97,03	-4,14
2010.01.17	1680	96,89	-4,28
2010.01.18	1620	96,76	-4,41
2010.01.19	1600	96,72	-4,45
2010.01.20	1590	96,71	-4,46
2010.01.21	1640	96,78	-4,39
2010.01.22	1670	96,84	-4,33
2010.01.23	1650	96,83	-4,34
2010.01.24	1590	96,75	-4,42
2010.01.25	1550	96,67	-4,50
2010.01.26	1500	96,58	-4,59
2010.01.27	1420	96,46	-4,71
2010.01.28	1310	96,25	-4,92
2010.01.29	1390	96,37	-4,80
2010.01.30	1400	96,39	-4,78
2010.01.31	1400	96,41	-4,76
2010.02.01	1390	96,41	-4,76
2010.02.02	1370	96,36	-4,81
2010.02.03	1370	96,37	-4,80
2010.02.04	1360	96,34	-4,83
2010.02.05	1340	96,31	-4,86
2010.02.06	1420	96,39	-4,78
2010.02.07	1520	96,57	-4,60
2010.02.08	1500	96,59	-4,58
2010.02.09	1460	96,51	-4,66
2010.02.10	1450	96,48	-4,69
2010.02.11	1460	96,50	-4,67
2010.02.12	1440	96,47	-4,70
2010.02.13	1460	96,49	-4,68
2010.02.14	1460	96,50	-4,67
2010.02.15	1440	96,47	-4,70
2010.02.16	1370	96,40	-4,77
2010.02.17	1280	96,24	-4,93
2010.02.18	1270	96,19	-4,98
2010.02.19	1290	96,23	-4,94
2010.02.20	1360	96,32	-4,85
2010.02.21	1510	96,52	-4,65
2010.02.22	1670	96,80	-4,37
2010.02.23	1750	96,95	-4,22
2010.02.24	1780	97,00	-4,17
2010.02.25	1830	97,05	-4,12
2010.02.26	1930	97,14	-4,03
2010.02.27	2300	97,53	-3,64
2010.02.28	2830	98,19	-2,98
2010.03.01	3260	98,79	-2,38
2010.03.02	3300	98,89	-2,28
2010.03.03	3310	98,88	-2,29
2010.03.04	3300	98,91	-2,26
2010.03.05	3160	98,77	-2,40
2010.03.06	2910	98,52	-2,65

2010.03.07	2650	98,18	-2,99			
2010.03.08	2440	97,92	-3,25			
2010.03.09	2260	97,68	-3,49			
2010.03.10	2110	97,48	-3,69			
2010.03.11	2000	97,32	-3,85			
2010.03.12	1890	97,20	-3,97			
2010.03.13	1770	97,01	-4,16			
2010.03.14	1700	96,91	-4,26			
2010.03.15	1650	96,83	-4,34			
2010.03.16	1650	96,79	-4,38			
2010.03.17	1650	96,80	-4,37			
2010.03.18	1740	96,89	-4,28			
2010.03.19	1880	97,10	-4,07			
2010.03.20	1970	97,25	-3,92			
2010.03.21	2030	97,32	-3,85			
2010.03.22	2050	97,34	-3,83			
2010.03.23	2260	97,54	-3,63			
2010.03.24	2650	98,01	-3,16			
2010.03.25	2870	98,35	-2,82			
2010.03.26	2920	98,46	-2,71			
2010.03.27	2920	98,46	-2,71			
2010.03.28	2920	98,44	-2,73			
2010.03.29	2940	98,47	-2,70			
2010.03.30	2880	98,43	-2,74			
2010.03.31	2760	98,30	-2,87			
2010.04.01	2690	98,18	-2,99			
2010.04.02	2660	98,13	-3,04			
2010.04.03	2560	98,06	-3,11			
2010.04.04	2380	97,82	-3,35			
2010.04.05	2270	97,68	-3,49			
2010.04.06	2160	97,53	-3,64			
2010.04.07	2080	97,41	-3,76			
2010.04.08	2100	97,43	-3,74			
2010.04.09	2010	97,33	-3,84			
2010.04.10	1950	97,24	-3,93			
2010.04.11	1930	97,21	-3,96			
2010.04.12	1890	97,16	-4,01			
2010.04.13	1880	97,13	-4,04			
2010.04.14	1910	97,17	-4,00			
2010.04.15	1980	97,25	-3,92			
2010.04.16	2320	97,53	-3,64	2		
2010.04.17	2740	98,19	-2,98			
2010.04.18	2730	98,27	-2,90			
2010.04.19	2530	98,03	-3,14			
2010.04.20	2330	97,75	-3,42			
2010.04.21	2260	97,64	-3,53			
2010.04.22	2230	97,60	-3,57			
2010.04.23	2190	97,56	-3,61			
2010.04.24	2090	97,46	-3,71	felszorz	még 3	mínusz 3
2010.04.25	1940	2010	97,26	-3,91	2929,40	2929,40 2929,4

2010.04.26	1850	97,10	-4,07	2793,50	2793,50	2793,5
2010.04.27	1900	97,14	-4,03	2869,00	2869,00	2869
2010.04.28	1960	97,22	-3,95	2959,60	2959,60	2959,6
2010.04.29	2000	97,30	-3,87	3020,00	3020,00	3020
2010.04.30	1930	97,24	-3,93	2914,30	2914,30	2914,3
2010.05.01	1880	97,13	-4,04	2838,80	2838,80	2838,8
2010.05.02	1910	97,17	-4,00	2884,10	2884,10	2884,1
2010.05.03	2020	97,29	-3,88	3050,20	3050,20	3050,2
2010.05.04	2140	97,44	-3,73	3231,40	3231,40	3231,4
2010.05.05	2260	97,60	-3,57	3412,60	3412,60	3412,6
2010.05.06	2350	97,73	-3,44	3548,50	3548,50	3548,5
2010.05.07	2420	97,77	-3,40	3654,20	3654,20	3654,2
2010.05.08	2760	98,16	-3,01	4167,60	4167,60	4167,6
2010.05.09	2940	98,48	-2,69	4439,40	4439,40	4439,4
2010.05.10	2800	98,36	-2,81	4228,00	4228,00	4228
2010.05.11	2640	98,17	-3,00	3986,40	3986,40	3986,4
2010.05.12	2450	97,92	-3,25	3699,50	3699,50	3699,5
2010.05.13	2400	97,80	-3,37	3624,00	3624,00	3624
2010.05.14	2490	97,89	-3,28	3759,90	3759,90	3759,9
2010.05.15	2710	98,05	-3,12	4092,10	4092,10	4092,1
2010.05.16	3390	98,89	-2,28	5118,90	5118,90	5118,9
2010.05.17	3590	99,17	-2,00	5420,90	5420,90	5420,9
2010.05.18	3810	99,38	-1,79	5753,10	5753,10	5753,1
2010.05.19	3870	99,50	-1,67	5843,70	5843,70	5843,7
2010.05.20	3860	99,47	-1,70	5828,60	5828,60	5828,6
2010.05.21	3910	99,52	-1,65	5904,10	5904,10	5904,1
2010.05.22	3980	99,57	-1,60	6009,80	6009,80	6009,8
2010.05.23	4200	99,78	-1,39	6342,00	6342,00	6342
2010.05.24	4400	100,04	-1,13	6644,00	6644,00	6644
2010.05.25	4220	99,91	-1,26	6372,20	6372,20	6372,2
2010.05.26	3900	99,61	-1,56	5889,00	5889,00	5889
2010.05.27	3620	99,27	-1,90	5466,20	5466,20	5466,2
2010.05.28	3600	99,19	-1,98	5436,00	5436,00	5436
2010.05.29	3730	99,32	-1,85	5632,30	5632,30	5632,3
2010.05.30	3780	99,40	-1,77	5707,80	5707,80	5907,8
2010.05.31	3760	99,39	-1,78	5677,60	5677,60	6677,6
2010.06.01	3740	99,33	-1,84	5647,40	5647,40	7447,4
2010.06.02	4210	99,68	-1,49	6357,10	5657,10	8257,1
2010.06.03	5060	100,47	-0,70	7640,60	5640,60	9140,6
2010.06.04	5990	101,32	0,15	9044,90	5744,90	9944,9
2010.06.05	6820	102,04	0,87	10298,20	8298,20	10820,2
2010.06.06	7530	102,67	1,50	11370,30	10370,30	11600,3
2010.06.07	8000	103,09	1,92	12080,00	11780,00	12120
2010.06.08	8060	103,24	2,07	12170,60	12170,60	12170,6
2010.06.09	7570	102,91	1,74	11430,70	11430,70	11430,7
2010.06.10	6980	102,43	1,26	10539,80	10539,80	10539,8
2010.06.11	6230	101,85	0,68	9407,30	9407,30	9407,3
2010.06.12	5490	101,17	0,00	8289,90	8289,90	8289,9
2010.06.13	4870	100,62	-0,55	7353,70	7353,70	7353,7
2010.06.14	4410	100,11	-1,06	6659,10	6659,10	6659,1

Vízhőzám (m³/s)

2010.06.15	4240	99,87	-1,30	6402,40	6402,40	6402,4
2010.06.16	4290	99,93	-1,24	6477,90	6477,90	6477,9
2010.06.17	4140	99,83	-1,34	6251,40	6251,40	6251,4
2010.06.18	4060	99,67	-1,50	6130,60	6130,60	6130,6
2010.06.19	4060	99,73	-1,44	6130,60	6130,60	6130,6
2010.06.20	3950	99,58	-1,59	5964,50	5964,50	5964,5
2010.06.21	4060	99,63	-1,54	6130,60	6130,60	6130,6
2010.06.22	4610	100,08	-1,09	6961,10	6961,10	6961,1
2010.06.23	4970	100,57	-0,60	7504,70	7504,70	7504,7
2010.06.24	4770	100,46	-0,71	7202,70	7202,70	7202,7
2010.06.25	4360	100,09	-1,08	6583,60	6583,60	6583,6
2010.06.26	3910	99,63	-1,54	5904,10	5904,10	5904,1
2010.06.27	3530	99,23	-1,94	5330,30	5330,30	5330,3
2010.06.28	3160	98,82	-2,35	4771,60	4771,60	4771,6
2010.06.29	2920	98,51	-2,66	4409,20	4409,20	4409,2
2010.06.30	2760	98,29	-2,88	4167,60	4167,60	4167,6
2010.07.01	2600	98,08	-3,09	3926,00	3926,00	3926
2010.07.02	2560	98,01	-3,16	3865,60	3865,60	3865,6
2010.07.03	2490	97,94	-3,23	3759,90	3759,90	3759,9
2010.07.04	2420	97,85	-3,32	3654,20	3654,20	3654,2
2010.07.05	2330	97,74	-3,43	3518,30	3518,30	3518,3
2010.07.06	2280	97,58	-3,59	3442,80	3442,80	3442,8
2010.07.07	2890	98,20	-2,97	4363,90	4363,90	4363,9
2010.07.08	3200	98,83	-2,34	4832,00	4832,00	4832
2010.07.09	2910	98,53	-2,64	4394,10	4394,10	4394,1
2010.07.10	2620	98,16	-3,01	3956,20	3956,20	3956,2
2010.07.11	2340	97,78	-3,39	3533,40	3533,40	3533,4
2010.07.12	2220	97,61	-3,56	3352,20	3352,20	3352,2
2010.07.13	2100	97,48	-3,69	3171,00	3171,00	3171
2010.07.14	1950	97,27	-3,90	2944,50	2944,50	2944,5
2010.07.15	1940	97,20	-3,97	2929,40	2929,40	2929,4
2010.07.16	1990	97,29	-3,88	3004,90	3004,90	3004,9
2010.07.17	1960	97,24	-3,93	2959,60	2959,60	2959,6
2010.07.18	1910	97,19	-3,98	2884,10	2884,10	2884,1
2010.07.19	2010	97,19	-3,98	3035,10	3035,10	3035,1
2010.07.20	2590	97,95	-3,22	3910,90	3910,90	3910,9
2010.07.21	2610	98,12	-3,05	3941,10	3941,10	3941,1
2010.07.22	2440	97,92	-3,25	3684,40	3684,40	3684,4
2010.07.23	2220	97,64	-3,53	3352,20	3352,20	3352,2
2010.07.24	1980	97,34	-3,83	2989,80	2989,80	2989,8
2010.07.25	2120	97,29	-3,88	3201,20	3201,20	3201,2
2010.07.26	3120	98,32	-2,85	4711,20	4711,20	4711,2
2010.07.27	3980	99,55	-1,62	6009,80	6009,80	6009,8
2010.07.28	3820	99,53	-1,64	5768,20	5768,20	5768,2
2010.07.29	3380	99,07	-2,10	5103,80	5103,80	5103,8
2010.07.30	3150	98,72	-2,45	4756,50	4756,50	4756,5
2010.07.31	3290	98,84	-2,33	4967,90	4967,90	4967,9
2010.08.01	3530	99,06	-2,11	5330,30	5330,30	5330,3
2010.08.02	3610	99,28	-1,89	5451,10	5451,10	5451,1
2010.08.03	3290	98,97	-2,20	4967,90	4967,90	4967,9

2010

2010.08.04	3010	98,59	-2,58	4545,10	4545,10	4545,1
2010.08.05	3230	98,70	-2,47	4877,30	4877,30	4877,3
2010.08.06	3380	98,98	-2,19	5103,80	5103,80	5103,8
2010.08.07	3440	98,98	-2,19	5194,40	5194,40	5194,4
2010.08.08	3750	99,29	-1,88	5662,50	5662,50	5662,5
2010.08.09	4260	99,73	-1,44	6432,60	6432,60	6432,6
2010.08.10	4780	100,35	-0,82	7217,80	7217,80	7217,8
2010.08.11	4640	100,36	-0,81	7006,40	7006,40	7006,4
2010.08.12	4110	99,84	-1,33	6206,10	6206,10	6206,1
2010.08.13	3760	99,45	-1,72	5677,60	5677,60	5677,6
2010.08.14	3470	99,11	-2,06	5239,70	5239,70	5239,7
2010.08.15	3400	99,00	-2,17	5134,00	5134,00	5134
2010.08.16	3360	98,96	-2,21	5073,60	5073,60	5073,6
2010.08.17	3400	98,95	-2,22	5134,00	5134,00	5134
2010.08.18	3630	99,23	-1,94	5481,30	5481,30	5481,3
2010.08.19	3580	99,21	-1,96	5405,80		5405,8
2010.08.20	3480	99,13	-2,04	5254,80		5254,8
2010.08.21	3190	98,85	-2,32	4816,90		4816,9
2010.08.22	2880	98,48	-2,69	4348,80		4348,8
2010.08.23	2580	98,10	-3,07	3895,80		3895,8
2010.08.24	2380	97,81	-3,36	3593,80		3593,8
2010.08.25	2350	97,74	-3,43	3548,50		3548,5
2010.08.26	2450	97,77	-3,40	3699,50		3699,5
2010.08.27	2680	98,14	-3,03	4046,80		4046,8
2010.08.28	2640	98,14	-3,03	3986,40		3986,4
2010.08.29	2500	97,95	-3,22	3775,00		3775
2010.08.30	2630	98,00	-3,17	3971,30		3971,3
2010.08.31	2740	98,23	-2,94	4137,40		4137,4
2010.09.01	2950	98,37	-2,80	4454,50		4454,5
2010.09.02	3630	99,05	-2,12	5481,30		5481,3
2010.09.03	4460	99,95	-1,22	6734,60		6734,6
2010.09.04	4770	100,38	-0,79	7202,70		7202,7
2010.09.05	4680	100,35	-0,82	7066,80		7066,8
2010.09.06	4480	100,12	-1,05	6764,80		6764,8
2010.09.07	4130	99,89	-1,28	6236,30		6236,3
2010.09.08	3620	99,33	-1,84	5466,20		5466,2
2010.09.09	3340	98,99	-2,18	5043,40		5043,4
2010.09.10	3190	98,77	-2,40	4816,90		4816,9
2010.09.11	3130	98,73	-2,44	4726,30		4726,3
2010.09.12	3080	98,63	-2,54	4650,80		4650,8
2010.09.13	3040	98,64	-2,53	4590,40		4590,4
2010.09.14	2840	98,42	-2,75	4288,40		4288,4
2010.09.15	2690	98,19	-2,98	4061,90		4061,9
2010.09.16	2660	98,14	-3,03	4016,60		4016,6
2010.09.17	2590	98,05	-3,12	3910,90		3910,9
2010.09.18	2570	98,03	-3,14	3880,70		3880,7
2010.09.19	2510	97,95	-3,22	3790,10		3790,1
2010.09.20	2520	97,96	-3,21	3805,20		3805,2
2010.09.21	2430	97,89	-3,28	3669,30		3669,3
2010.09.22	2290	97,71	-3,46	3457,90		3457,9

2010.09.23	2170	97,54	-3,63	3276,70
2010.09.24	2080	97,41	-3,76	3140,80
2010.09.25	1990	97,33	-3,84	3004,90
2010.09.26	1910	97,17	-4,00	2884,10
2010.09.27	2120	97,33	-3,84	3201,20
2010.09.28	2550	97,91	-3,26	3850,50
2010.09.29	2670	98,15	-3,02	4031,70
2010.09.30	2620	98,09	-3,08	3956,20
2010.10.01	2560	98,02	-3,15	3865,60
2010.10.02	2540	97,98	-3,19	3835,40
2010.10.03	2520	97,96	-3,21	3805,20
2010.10.04	2470	97,92	-3,25	3729,70
2010.10.05	2380	97,79	-3,38	3593,80
2010.10.06	2330	97,72	-3,45	3518,30
2010.10.07	2320	97,71	-3,46	3503,20
2010.10.08	2300	97,72	-3,45	3473,00
2010.10.09	2160	97,55	-3,62	3261,60
2010.10.10	2020	97,36	-3,81	3050,20
2010.10.11	1930	97,22	-3,95	2914,30
2010.10.12	1830	97,11	-4,06	2763,30
2010.10.13	1730	96,95	-4,22	2612,30
2010.10.14	1700	96,89	-4,28	2567,00
2010.10.15	1700	96,90	-4,27	2567,00
2010.10.16	1660	96,83	-4,34	2506,60
2010.10.17	1660	96,82	-4,35	2506,60
2010.10.18	1680	96,86	-4,31	2536,80
2010.10.19	1670	96,84	-4,33	2521,70
2010.10.20	1650	96,81	-4,36	2491,50
2010.10.21	1650	96,80	-4,37	2491,50
2010.10.22	1690	96,86	-4,31	2551,90
2010.10.23	1710	96,91	-4,26	2582,10
2010.10.24	1690	96,88	-4,29	2551,90
2010.10.25	1690	96,88	-4,29	2551,90
2010.10.26	1710	96,90	-4,27	2582,10
2010.10.27	1680	96,85	-4,32	2536,80
2010.10.28	1760	96,93	-4,24	2657,60
2010.10.29	1840	97,08	-4,09	2778,40
2010.10.30	1820	97,09	-4,08	2748,20
2010.10.31	1730	96,96	-4,21	2612,30
2010.11.01	1670	96,85	-4,32	2521,70
2010.11.02	1640	96,80	-4,37	2476,40
2010.11.03	1650	96,79	-4,38	2491,50
2010.11.04	1690	96,85	-4,32	2551,90
2010.11.05	1690	96,88	-4,29	2551,90
2010.11.06	1690	96,87	-4,30	2551,90
2010.11.07	1660	96,84	-4,33	2506,60
2010.11.08	1570	96,71	-4,46	2370,70
2010.11.09	1500	96,57	-4,60	2265,00
2010.11.10	1540	96,59	-4,58	2325,40
2010.11.11	1730	96,87	-4,30	2612,30

2010.11.12	1810	97,04	-4,13	2733,10
2010.11.13	1800	97,04	-4,13	2718,00
2010.11.14	1790	97,02	-4,15	2702,90
2010.11.15	1840	97,07	-4,10	2778,40
2010.11.16	1930	97,18	-3,99	2914,30
2010.11.17	1910	97,21	-3,96	2884,10
2010.11.18	1830	97,09	-4,08	2763,30
2010.11.19	1780	97,01	-4,16	2687,80
2010.11.20	1760	96,99	-4,18	2657,60
2010.11.21	1760	96,96	-4,21	2657,60
2010.11.22	1850	97,06	-4,11	2793,50
2010.11.23	1940	97,21	-3,96	2929,40
2010.11.24	2090	97,37	-3,80	3155,90
2010.11.25	2110	97,47	-3,70	3186,10
2010.11.26	2070	97,38	-3,79	3125,70
2010.11.27	2150	97,49	-3,68	3246,50
2010.11.28	2090	97,42	-3,75	3155,90
2010.11.29	2090	97,43	-3,74	3155,90
2010.11.30	2050	97,37	-3,80	3095,50
2010.12.01	2010	97,33	-3,84	3035,10
2010.12.02	1950	97,25	-3,92	2944,50
2010.12.03	1880	97,15	-4,02	2838,80
2010.12.04	1840	97,09	-4,08	2778,40
2010.12.05	1790	97,04	-4,13	2702,90
2010.12.06	1760	96,98	-4,19	2657,60
2010.12.07	1750	96,98	-4,19	2642,50
2010.12.08	1700	96,88	-4,29	2567,00
2010.12.09	2000	97,10	-4,07	3020,00
2010.12.10	2780	98,07	-3,10	4197,80
2010.12.11	3370	98,85	-2,32	5088,70
2010.12.12	3630	99,24	-1,93	5481,30
2010.12.13	3510	99,12	-2,05	5300,10
2010.12.14	3530	99,16	-2,01	5330,30
2010.12.15	3300	98,97	-2,20	4983,00
2010.12.16	3030	98,64	-2,53	4575,30
2010.12.17	2760	98,36	-2,81	4167,60
2010.12.18	2440	97,91	-3,26	3684,40
2010.12.19	2290	97,71	-3,46	3457,90
2010.12.20	2150	97,49	-3,68	3246,50
2010.12.21	2080	97,42	-3,75	3140,80
2010.12.22	2060	97,37	-3,80	3110,60
2010.12.23	2130	97,42	-3,75	3216,30
2010.12.24	2310	97,64	-3,53	3488,10
2010.12.25	2550	97,87	-3,30	3850,50
2010.12.26	2970	98,40	-2,77	
2010.12.27	3160	98,74	-2,43	
2010.12.28	2960	98,58	-2,59	
2010.12.29	2700	98,24	-2,93	
2010.12.30	2500	97,98	-3,19	
2010.12.31	2390	97,81	-3,36	

2002	1965	2010	1954	1991	1956	1926	1975
	1510			7520		7350	
	1500						
	1460						
	1460						
	1470						
	1460						
	1460						
	1440						
	1460						
	1460						
	1510						
	1710						
	2040						
	2250						
	2220						
	2120						
	2020						
	1880						
	1760						
	1690						
	1730						
	1770						
	1800						
	1790						
	1720						
	1620						
	1580						
	1530						
	1510						
	1500						
	1510						
	1550						
	1640						
	1750						
	1890						
	1990						
	2000						
	1950						
	1870						
	1780						
	1700						
	1640						
	1590						
	1560						
	1520						
	1490						
	1470						
	1480						
	1440						

1410
1400
1390
1370
1330
1300
1280
1260
1270
1280
1220
1210
1220
1240
1280
1330
1430
1480
1420
1470
1410
1350
1310
1280
1270
1300
1420
1640
1960
2520
3100
3540
3820
4180
4590
4890
5060
5220
5370
5490
5540
5620
5720
5760
5620
5280
4810
4420
4150
3980

	3870						
	3810						
	3930						
	4090						
	3920						
	3740						
	3600						
	3410						
	3240						
	3230						
	3340						
	3410						
	3560						
	3710					2340	
	4150					2410	
	4710					2540	
	5160					2690	
2160	5280					2740	
2040	5230		2610			2780	
1870	5160		2630			3040	
1810	5160		2690			3250	
1780	5120	1940	2710			3210	
1890	5020	1850	2650			3000	
2060	4870	1900	2620			2760	
1980	4680	1960	2640			2570	
1950	4450	2000	2710			2720	
1980	4300	1930	2730			2290	
1960	4240	1880	2850			2240	
1910	4340	1910	3170	4090	1700	2220	
1730	4540	2020	3160	3810	1720	2380	
1710	4740	2140	3070	3330	1700	2540	
1660	4830	2260	3120	2920	1640	2570	
1730	5010	2350	3220	2670	1580	2570	
1840	5300	2420	3070	2560	1500	2700	
1960	5680	2760	2900	2530	1440	2800	
2250	6140	2940	2910	2500	1380	3000	
2940	6420	2800	3020	2410	1480	3090	
3040	6310	2640	3040	2340	1760	2860	2530
2800	6000	2450	3100	2310	2850	2610	2490
2330	5910	2400	3010	2410	3360	2650	2630
2100	6000	2490	2900	2370	3180	2390	2720
2020	6200	2710	2840	2270	2770	2380	2720
1910	6270	3390	2890	2240	2440	2550	2680
1850	6590	3590	2940	2280	2300	2860	2760
1920	6740	3810	3010	2600	2280	3360	2820
1890	6870	3870	2930	2940	2400	4090	2910
1890	6830	3860	2790	2960	2570	4470	3060
1810	6550	3910	2700	3210	2700	4570	3230
1710	6280	3980	2810	3160	2740	4770	3410
1770	6060	4200	3100	2930	2740	4790	3390

1790	5870	4400	3170	2720	2770	4640	3340
1930	5660	4220	3090	2520	2790	4540	3290
2080	5580	3900	3430	2390	2790	4640	3270
2000	5650	3620	4200	2280	2790	4770	3300
1970	5760	3600	4660	2420	2840	4790	3400
2400	5880	3730	4770	2970	2870	4820	3690
3880	6210	3780	4660	3390	2830	4820	3860
4850	6560	3760	4450	3920	2750	4870	3820
5390	6810	3740	4620	4430	2750	5090	3850
5130	6870	4210	5000	4410	2700	5530	3970
4760	6970	5060	5490	3940	3110	5970	4380
5380	7040	5990	6020	3990	3520	6420	5030
6110	7130	6820	6530	4660	6860	6670	5750
6910	7220	7530	7140	5430	6760	6820	6560
7710	7440	8000	7670	6360	7330	7150	7140
8280	7770	8060	7960	7200	7430	7290	7290
8290	8310	7570	7940	7520	7490	7350	7230
7690	8280	6980	7840	7180	7120	7220	6980
6500	8200	6230	7620	6260	6390	7080	6510
5100	8100	5490	7480	5140	5360	7050	5900
4210	7990	4870	7180	4250	4470	7080	5370
3930	7950	4410	6740	3650	3670	7170	5060
3630	7910	4240	6210	3240	3110	7290	4900
3160	7850	4290	5570	3020	2790	6870	4810
2820	7720	4140	5050	2870	2620	6340	4610
2720	7570	4060	4580	2760	2470	6150	4350
2610	7410	4060	4070	2610	2410	6210	4240
2640	7210	3950	3680	2430	2400	6470	4160
2590	7060	4060	3480	2320	2370	6670	4240
2430	7000	4610	3400	2240	2340	6750	4490
2340	6950	4970	3290	2160	2370	6700	4810
2330	6890	4770	3210	2090	2560	6630	4860
2550	6840	4360	2970	2000	2860	6420	4730
2630	6800	3910	2780	1940	3030	6370	4400
2560	6760	3530	2550	1890	3090	6580	4240
2340	6660	3160	2400	1820	3050	6820	4470
2310	6520	2920	2410	1760	3030	7010	4390
2220	6260	2760	2470	1700	3140	7130	4100
2050	6100	2600	2380	1690	3300	7030	3780
1940	5950	2560	2310	1670	3390	6790	3300
1920	5610	2490	2320	1640	3500	6540	3300
2020	5390	2420	2320	1590	3580	6340	3130
2040	5260	2330	2660	1550	3690	5970	3010
1970	5010	2280	2920	1490	3670	5500	2870
1820	4770	2890	2640	1450	3520	5140	2700
1730	4500	3200	2460	1450	3390	4990	2600
1750	4200	2910	2290	1400	3200	4970	2530
1750	3940	2620	2230	1360	2970	4900	2480
1720	3810	2340	2240	1340	2740	4750	2450
1670	3800	2220	2190	1310	2580	4590	2420

1680	3940	2100	2070	1270	2470	4520	2320
1800	4160	1950	2030	1260	2540	4620	2220
1960	4210	1940	1990	1250	2700	4920	
2170	4310	1990	1920	1250	2810	5140	
2600	4410	1960	2030	1260	2930	5560	
3040	4360	1910	2390	1250	3050	6120	
3280	4230	2010	2460	1250	3230	6730	
3700	4110	2590	2440	1250	3370	7030	
3800	4020	2610	2380	1230	3530	7060	
3400	4050	2440	2340	1280	3320	6730	
3070	4290	2220		1350	3140	6090	
2750	4560	1980		1290	2870	5640	
2550	4520	2120		1230	2780	5330	
2380	4340			1240	2530	5390	
2230	4170			1240	2440	5670	
2330	4120			1240	2370	5690	
2440	4540			1360	2340	5410	
2580	5040			1340	2340	5170	
	5160			1270		5070	
	5100			1250		4870	
	4780					4470	
	4410					4090	
	4070					3860	
	3780					3780	
	3580					3730	
	3460					3630	
	3360					3560	
	3200					3450	
	2990					3360	
	2810					3230	
	2640					3000	
	2540					2860	
	2420					2700	
	2330					2570	
	2240					2460	
	2160					2340	
	2110					2260	
	2090					2190	
	2100					2140	
	2320					2160	
	2830					2140	
	2910					2080	
	2720					2020	
	2740					1990	
	2700					1980	
	2590					1950	
	2530					1900	
	2490					1840	
	2580					1810	
	2880					1830	

2980	1810
2780	1810
2510	1770
2340	1710
2240	1650
2150	1590
2090	1570
2160	1520
2310	1480
2400	1470
2460	1490
2490	1500
2370	1480
2270	1480
2210	1500
2270	1550
2420	1650
2360	1760
2240	1750
2130	1690
2020	1640
1900	1570
1840	1500
1860	1440
2030	1420
2190	1420
2230	1400
2120	1420
2000	1430
1890	1400
1840	1390
1770	1380
1710	1370
1660	1340
1620	1370
1560	
1510	
1460	
1430	
1440	
1410	
1370	
1330	
1330	
1280	
1240	
1230	
1220	
1200	
1180	

1160
1140
1120
1120
1120
8310

2006

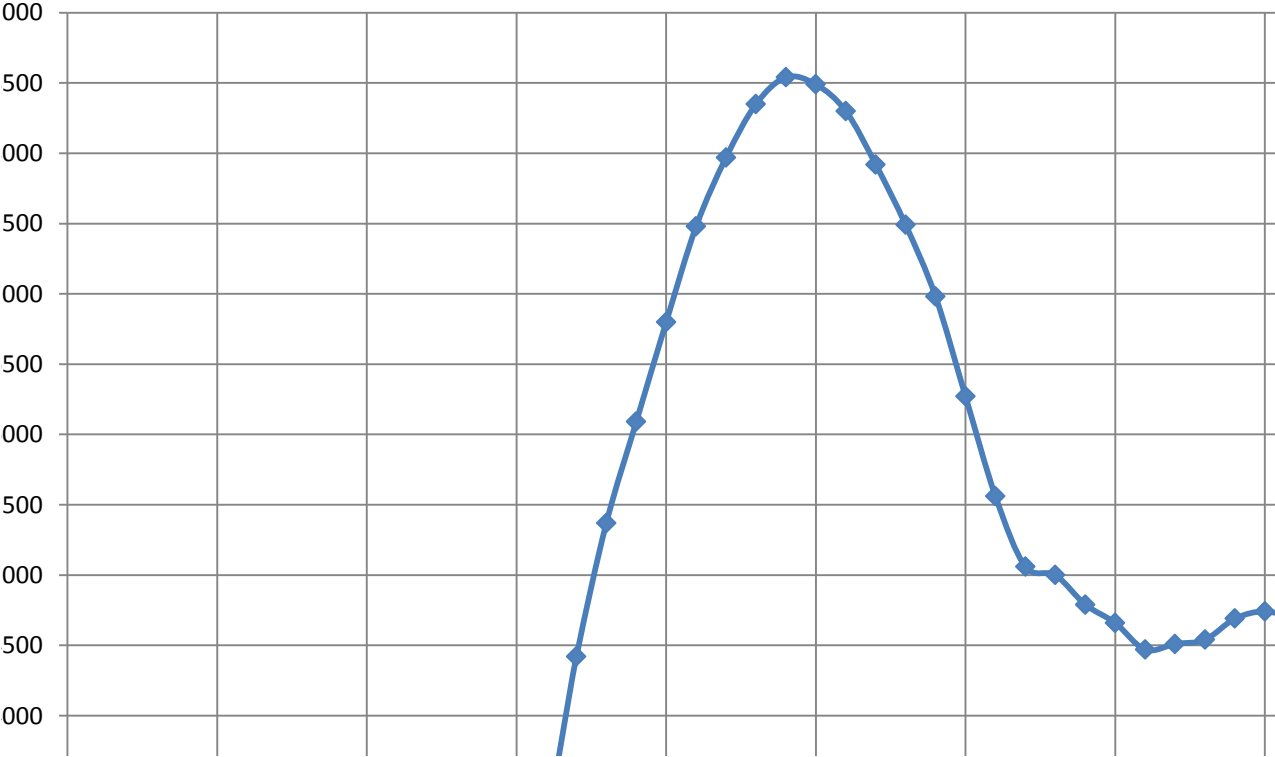

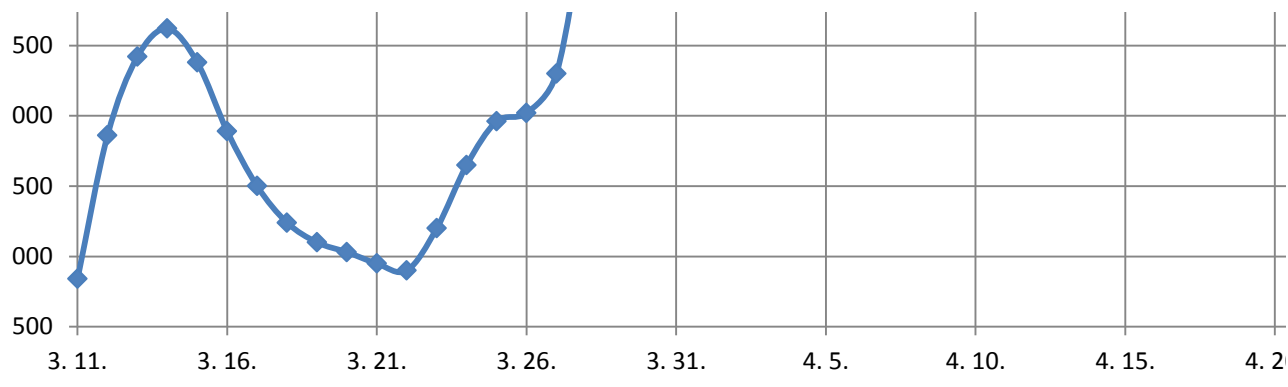

3 pulsz apadas

2633,96

4094,09

4895,73

5182,03

4838,47

4137,04

3578,75

	3206,56
	3006,15
	2905,95
	2791,43
	2719,85
	3149,30
	3793,48
	4237,24
	4323,13
	4723,95
	6327,23
	7687,16
	8717,84
	9734,20
	10707,62
	11409,06
	11953,03
	12225,01
	12153,44
	11891,45
	11537,48
	11121,94
	10761,87
	10375,51
	9989,14
	9643,39
	9307,50
	8986,89
	8670,79
	8398,81
	8056,07
	7699,01
	7413,74
	7085,31
	6685,11
	6312,92
	6083,88
	5869,15
	5826,21
	5740,32
	5697,37
	5883,47
	6169,77
	6656,48
	7243,39
	7443,80
	7243,39
	6871,20
	6642,16
	6241,34

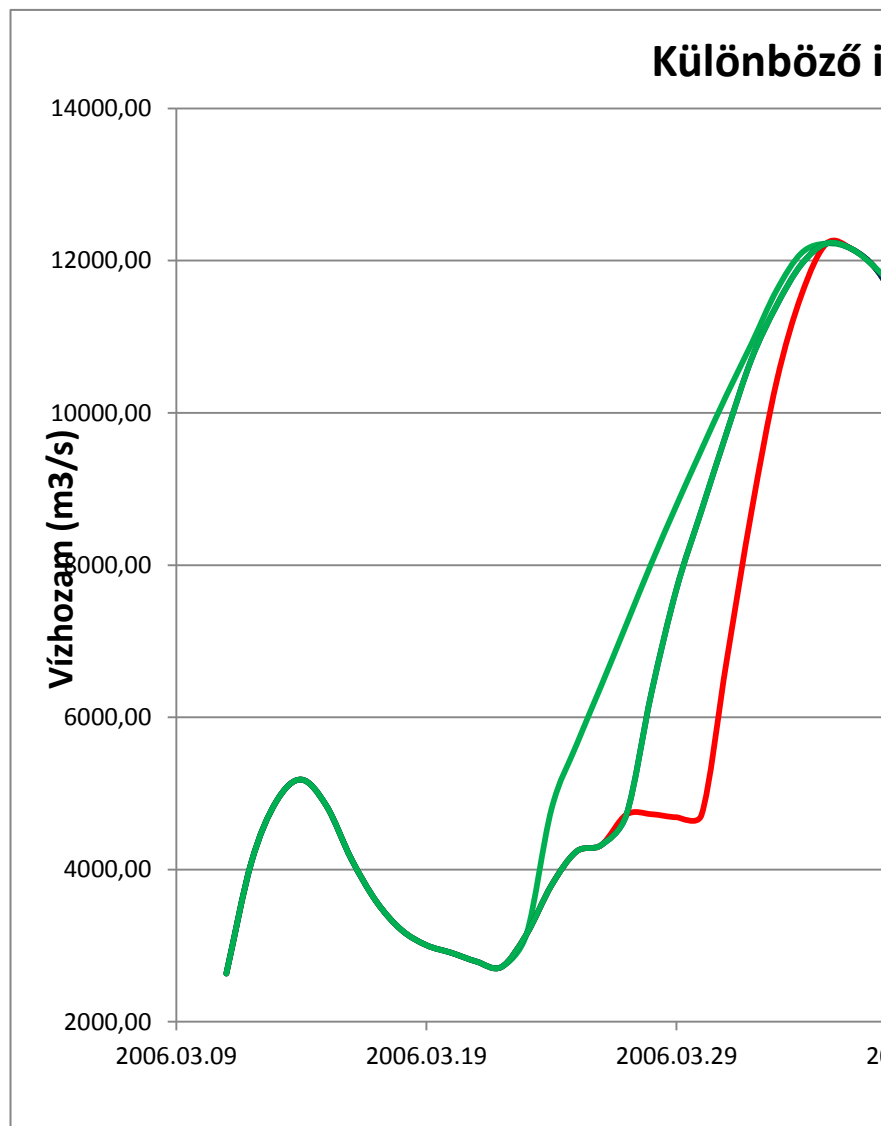

6026,62

5768,95

5496,96

5224,98

5053,20

4881,42

4652,38

4437,65

Különböző intenzitású árhullámok

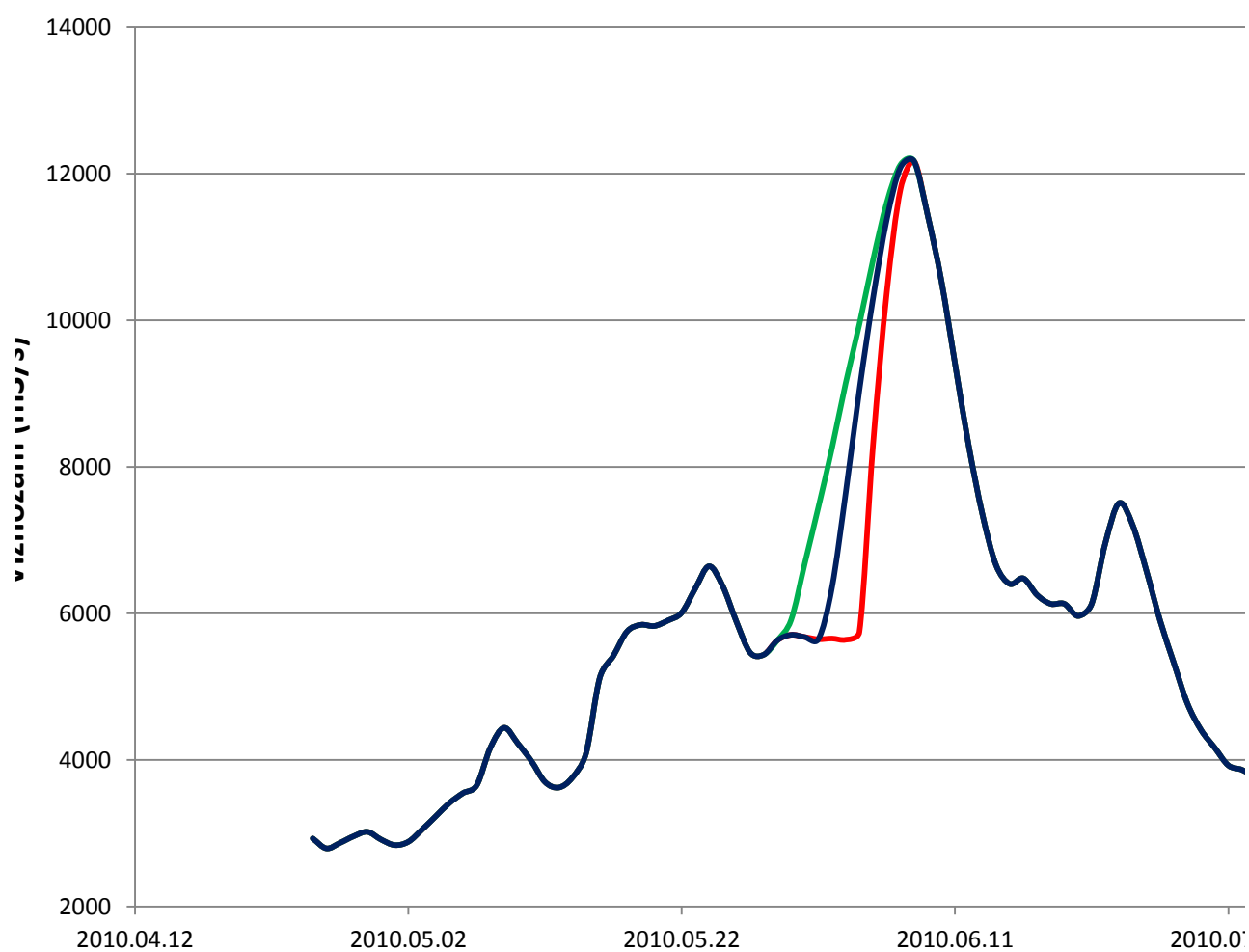

#HIV!	88,98
#HIV!	89,32
#HIV!	90,28
#HIV!	91,07
#HIV!	91,46
#HIV!	91,43
#HIV!	91,09
#HIV!	90,60

#HIV!	90,11
#HIV!	89,71
#HIV!	89,41
#HIV!	89,19
#HIV!	89,18
#HIV!	89,57
#HIV!	90,15
#HIV!	90,62
#HIV!	90,94
#HIV!	91,44
#HIV!	92,21
#HIV!	93,01
8700,868	93,74
9715,255	94,39
10686,78	94,91
11386,85	95,27
11929,76	95,52
12201,22	95,68
12129,78	95,77
11858,33	95,78
11315,42	95,72
10701,07	95,59
9972,424	95,35
8958,037	94,96
7943,65	94,49
7229,293	94,06
7143,57	93,74
6843,54	93,49
6657,807	93,27
6386,352	93,10
6443,5	93,01
6486,362	92,99
6700,669	93,03
6772,104	93,06
6672,094	93,02
6300,629	92,90
6072,035	92,76
5857,727	92,62
5814,866	92,52
5729,143	92,45
5686,282	92,41
5872,015	92,46
6157,757	92,60
6643,52	92,84
7229,293	93,12
7429,313	93,30
7229,293	93,33
6857,827	93,24
6629,233	93,11
6229,193	92,93

6014,886	92,75
5757,718	92,56
5486,262	92,36
5214,806	92,16
5043,36	91,97
4871,915	91,79
4643,321	91,60

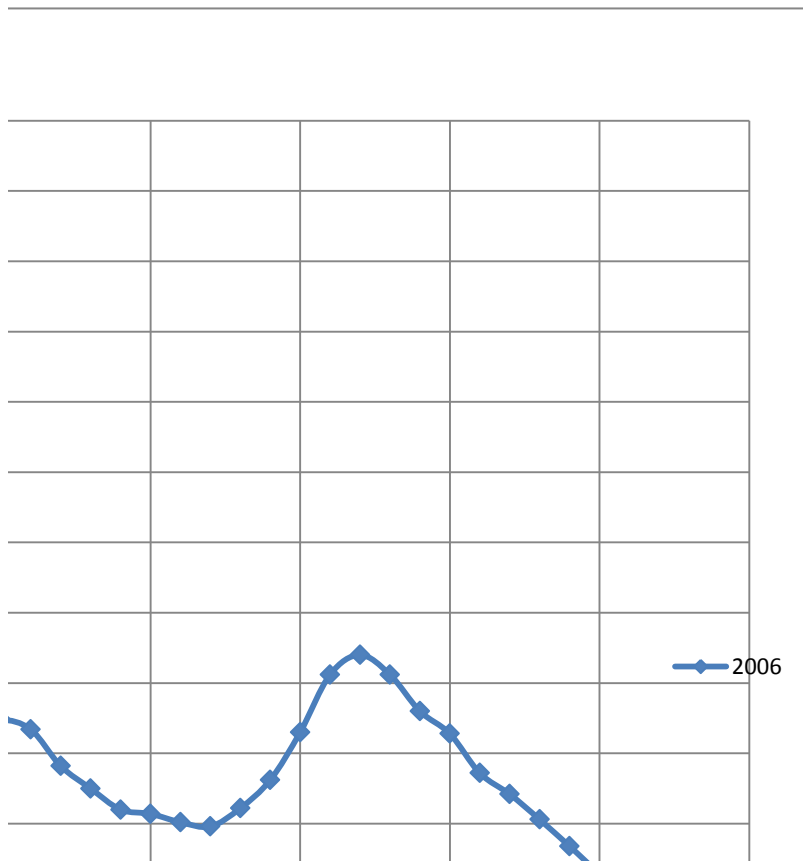

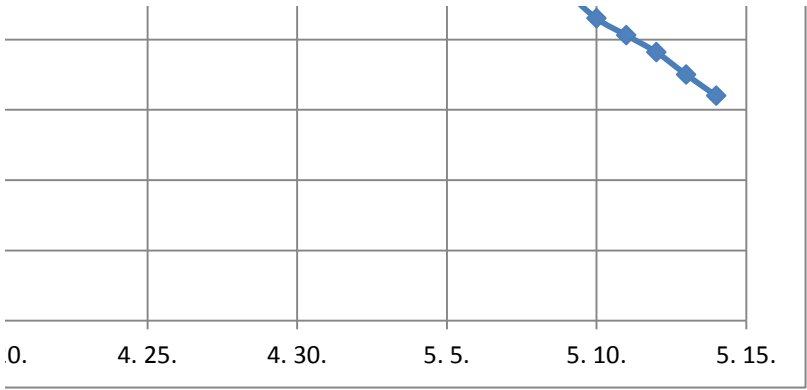

Vízhozam (m³/s)

intenzitású árhullámok

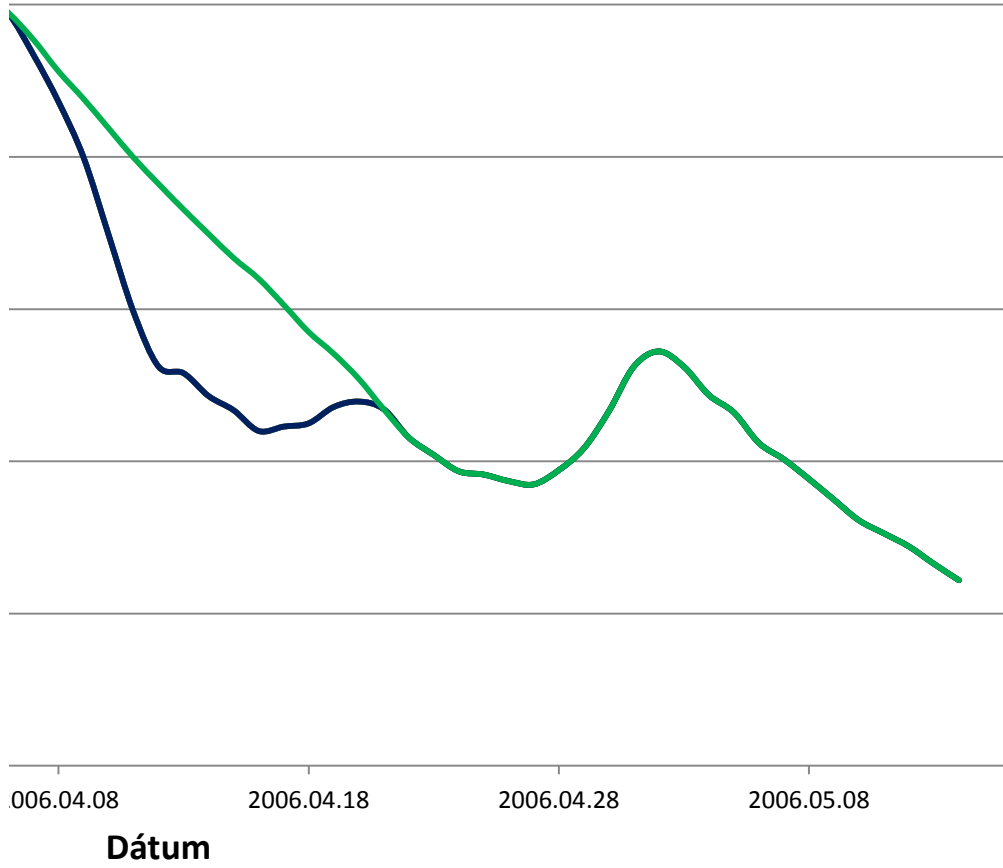

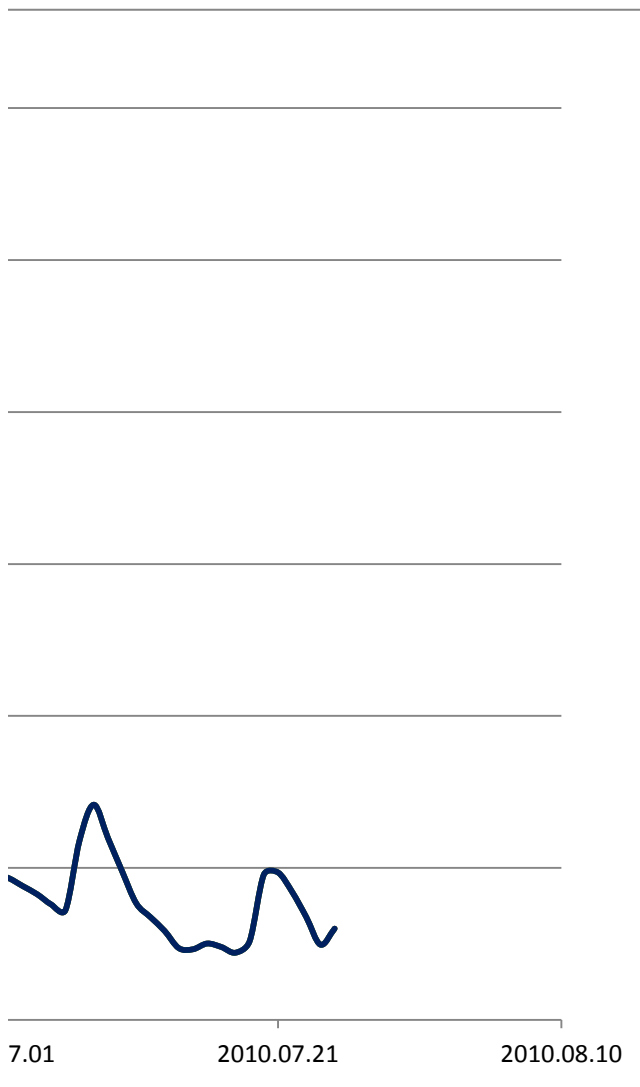



értesebb	1991 eredeti	értesebb	1965 eredeti	értesebb	1926 eredeti
	12201,22		2217,068	88,95	89,35
			2202,386	88,56	88,97
			2143,656	88,23	88,64
			2143,656	88,05	88,47
			2158,338	87,98	88,40
			2143,656	87,96	88,38
			2143,656	87,95	88,36
			2114,29	87,93	88,34
			2143,656	87,91	88,33
			2143,656	87,92	88,34
			2217,068	87,96	88,37
			2510,72	88,12	88,53
			2995,245	88,55	88,95
			3303,579	89,11	89,51
			3259,531	89,52	89,91
			3112,705	89,64	90,04
			2965,88	89,57	89,97
			2760,324	89,39	89,80
			2584,133	89,13	89,55
			2481,355	88,88	89,29
			2540,085	88,71	89,12
			2598,815	88,68	89,09
			2642,863	88,73	89,14
			2628,18	88,77	89,18
			2525,402	88,76	89,17
			2378,577	88,64	89,05
			2319,846	88,47	88,88
			2246,434	88,32	88,74
			2217,068	88,20	88,61
			2202,386	88,12	88,53
			2217,068	88,08	88,49
			2275,799	88,09	88,51
			2407,942	88,19	88,60
			2569,45	88,37	88,78
			2775,006	88,62	89,03
			2921,832	88,90	89,31
			2936,515	89,12	89,53
			2863,102	89,21	89,61
			2745,641	89,16	89,57
			2613,498	89,03	89,44
			2496,037	88,86	89,27
			2407,942	88,67	89,08
			2334,529	88,50	88,91
			2290,481	88,36	88,77
			2231,751	88,25	88,66
			2187,703	88,15	88,56
			2158,338	88,06	88,48
			2173,021	88,01	88,43
			2114,29	87,97	88,39

2070,243	87,91	88,32
2055,56	87,84	88,25
2040,878	87,79	88,21
2011,512	87,75	88,16
1952,782	87,69	88,11
1908,734	87,61	88,02
1879,369	87,53	87,94
1850,004	87,45	87,87
1864,687	87,41	87,82
1879,369	87,40	87,81
1791,274	87,38	87,79
1776,591	87,31	87,72
1791,274	87,26	87,67
1820,639	87,26	87,67
1879,369	87,31	87,72
1952,782	87,40	87,81
2099,608	87,55	87,96
2173,021	87,75	88,16
2084,925	87,87	88,27
2158,338	87,88	88,29
2070,243	87,89	88,30
1982,147	87,81	88,23
1923,417	87,69	88,10
1879,369	87,57	87,98
1864,687	87,48	87,89
1908,734	87,44	87,85
2084,925	87,52	87,93
2407,942	87,81	88,21
2877,784	88,32	88,71
3700,008	89,07	89,46
4551,597	90,00	90,37
5197,631	90,84	91,20
5608,743	91,46	91,81
6137,315	91,92	92,28
6739,301	92,32	92,71
7179,778	92,71	93,13
7429,382	93,04	93,48
7664,303	93,29	93,75
7884,541	93,50	93,97
8060,732	93,67	94,15
8134,145	93,80	94,29
8251,606	93,90	94,40
8398,431	93,99	94,49
8457,162	94,08	94,58
8251,606	94,12	94,62
7752,398	94,06	94,56
7062,317	93,88	94,37
6489,697	93,60	94,08
6093,268	93,28	93,76
5843,664	92,98	93,46

				5682,156	92,74	93,21		
				5594,06	92,54	93,01		
				5770,251	92,43	92,90		
				6005,172	92,43	92,88		
				5755,568	92,47	92,91		
				5491,282	92,41	92,86		
				5285,726	92,28	92,74		
				5006,757	92,12	92,59		
				4757,153	91,93	92,40		
				4742,471	91,75	92,21		
				4903,979	91,67	92,11		
				5006,757	91,68	92,11		
				5226,996	91,74	92,17		
				5447,234	91,86	92,28	3884,469	89,05
				6093,268	92,06	92,47	4000,671	89,81
				6915,492	92,40	92,80	4216,475	90,38
				7576,207	92,82	93,25	4465,48	90,76
				7752,398	93,21	93,66	4548,481	91,02
				7678,985	93,46	93,93	4614,882	91,19
				7576,207	93,57	94,05	5046,49	91,35
				7576,207	93,60	94,09	5395,096	91,60
				7517,477	93,62	94,10	5328,695	91,82
				7370,651	93,60	94,09	4980,089	91,88
				7150,413	93,55	94,03	4581,682	91,76
				6871,444	93,45	93,93	4266,276	91,54
				6533,745	93,31	93,78	4515,281	91,35
				6313,506	93,14	93,61	3801,468	91,20
				6225,411	92,98	93,45	3718,466	90,89
	6636,035	89,17	89,56	6372,236	92,88	93,35	3685,266	90,64
	6181,734	90,97	91,28	6665,888	92,89	93,35	3950,871	90,55
	5402,933	91,86	92,19	6959,539	92,98	93,44	4216,475	90,66
	4737,707	91,93	92,33	7091,683	93,11	93,57	4266,276	90,83
	4332,081	91,68	92,13	7355,969	93,23	93,70	4266,276	90,93
	4153,606	91,39	91,84	7781,763	93,39	93,87	4482,08	91,02
	4104,931	91,16	91,60	8339,701	93,61	94,10	4648,083	91,16
	4056,256	91,01	91,44	9015,1	93,91	94,40	4980,089	91,34
	3910,231	90,89	91,32	9426,212	94,23	94,73	5129,492	91,54
	3796,656	90,75	91,17	9264,703	94,47	94,98	4747,685	91,64
	3747,98	90,61	91,04	8809,544	94,53	95,04	4332,677	91,53
	3910,231	90,55	90,98	8677,4	94,48	94,99	4399,079	91,35
	3845,331	90,57	90,99	8809,544	94,44	94,94	3967,471	91,19
	3683,08	90,53	90,95	9103,195	94,46	94,97	3950,871	90,97
89,38	3634,405	90,43	90,85	9205,973	94,54	95,04	4233,076	90,88
89,72	3699,305	90,37	90,79	9675,815	94,65	95,16	4747,685	91,02
90,65	4218,506	90,47	90,88	9896,054	94,81	95,32	5577,7	91,38
91,43	4770,157	90,82	91,21	10086,93	94,95	95,46	6789,521	91,92
91,83	4802,607	91,19	91,57	10028,2	95,06	95,57	7420,332	92,54
91,85	5208,233	91,44	91,83	9617,085	95,08	95,58	7586,335	93,02
91,54	5127,107	91,66	92,05	9220,656	94,99	95,49	7918,341	93,35
91,05	4753,932	91,71	92,12	8897,639	94,85	95,35	7951,542	93,58

90,55	4413,206	91,58	92,02	8618,67	94,68	95,18	7702,537	93,69
90,14	4088,706	91,35	91,80	8310,336	94,51	95,01	7536,535	93,70
89,84	3877,781	91,08	91,53	8192,875	94,35	94,84	7702,537	93,68
89,61	3699,305	90,83	91,26	8295,653	94,23	94,73	7918,341	93,72
89,59	3926,456	90,66	91,09	8457,162	94,20	94,69	7951,542	93,79
89,97	4818,832	90,81	91,22	8633,353	94,23	94,72	8001,343	93,84
90,54	5500,283	91,28	91,66	9117,878	94,32	94,82	8001,343	93,88
91,01	6360,209	91,82	92,18	9631,768	94,50	95,00	8084,344	93,91
91,33	7187,685	92,37	92,75	9998,832	94,72	95,24	8449,551	93,97
91,80	7155,235	92,84	93,25	10086,93	94,92	95,43	9179,964	94,14
92,56	6392,659	93,02	93,46	10233,75	95,06	95,56	9910,377	94,44
93,41	6473,784	92,97	93,42	10336,53	95,16	95,66	10657,39	94,79
94,20	7560,861	93,03	93,49	10468,67	95,24	95,73	11072,4	95,11
94,89	8810,188	93,40	93,87	10600,82	95,31	95,80	11321,4	95,33
95,42	10319,12	94,00	94,50	10923,83	95,39	95,87	11869,21	95,50
95,77	11682,02	94,70	95,21	11408,36	95,50	95,97	12101,62	95,66
96,01	12201,22	95,21	95,72	12201,22	95,64	96,11	12201,22	95,78
96,16	11649,57	95,48	95,97	12157,17	95,78	96,24	11985,41	95,85
96,23	10156,86	95,49	95,97	12039,71	95,85	96,31	11753,01	95,87
96,23	8339,662	95,23	95,71	11892,88	95,88	96,33	11703,21	95,87
96,16	6895,635	94,69	95,16	11731,38	95,89	96,33	11753,01	95,87
96,04	5922,134	94,03	94,49	11672,65	95,88	96,32	11902,41	95,89
95,81	5256,908	93,37	93,83	11613,91	95,87	96,31	12101,62	95,92
95,42	4899,957	92,76	93,24	11525,82	95,86	96,29	11404,4	95,91
94,95	4656,582	92,27	92,76	11334,95	95,83	96,27	10524,59	95,81
94,52	4478,107	91,88	92,37	11114,71	95,79	96,22	10209,18	95,66
94,21	4234,731	91,58	92,05	10879,79	95,73	96,17	10308,78	95,54
93,96	3942,681	91,29	91,75	10586,13	95,66	96,10	10740,39	95,51
93,74	3764,205	90,99	91,44	10365,9	95,58	96,02	11072,4	95,54
93,57	3634,405	90,73	91,17	10277,8	95,50	95,95	11205,2	95,60
93,47	3504,605	90,49	90,92	10204,39	95,44	95,89	11122,2	95,63
93,45	3391,03	90,27	90,70	10116,29	95,39	95,85	11006	95,64
93,49	3245,005	90,07	90,50	10042,88	95,34	95,80	10657,39	95,61
93,52	3147,655	89,88	90,30	9984,149	95,29	95,76	10574,39	95,56
93,49	3066,529	89,71	90,13	9925,419	95,25	95,73	10922,99	95,55
93,37	2952,954	89,56	89,97	9778,593	95,20	95,69	11321,4	95,59
93,23	2855,604	89,40	89,82	9573,037	95,13	95,62	11636,81	95,67
93,09	2758,254	89,24	89,66	9191,29	95,02	95,51	11836,01	95,75
92,99	2742,029	89,11	89,52	8956,369	94,87	95,36	11670,01	95,80
92,90	2709,579	89,03	89,44	8736,131	94,72	95,21	11271,6	95,79
92,86	2660,904	88,96	89,37	8236,923	94,55	95,04	10856,59	95,74
92,91	2579,779	88,88	89,29	7913,907	94,33	94,82	10524,59	95,66
93,04	2514,879	88,77	89,18	7723,033	94,13	94,61	9910,377	95,54
93,29	2417,529	88,65	89,05	7355,969	93,94	94,42	9130,163	95,33
93,57	2352,628	88,51	88,92	7003,587	93,73	94,21	8532,552	95,02
93,77	2352,628	88,40	88,81	6607,158	93,51	93,98	8283,548	94,71
93,80	2271,503	88,32	88,73	6166,68	93,26	93,73	8250,347	94,47
93,72	2206,603	88,22	88,63	5784,934	92,98	93,46	8134,145	94,31
93,58	2174,153	88,11	88,53	5594,06	92,72	93,19	7885,141	94,17
93,40	2125,478	88,02	88,44	5579,378	92,51	92,98	7619,536	94,02

93,22	2060,578	87,93	88,35	5784,934	92,41	92,87	7503,334	93,87
93,03	2044,353	87,84	88,26	6107,95	92,44	92,88	7669,337	93,77
92,83	2028,128	87,78	88,19	6181,363	92,53	92,98	8167,346	93,79
92,63	2028,128	87,74	88,15	6328,189	92,62	93,07	8532,552	93,93
92,44	2044,353	87,73	88,14	6475,014	92,72	93,17	9229,765	94,14
92,26	2028,128	87,73	88,15	6401,602	92,79	93,25	10159,38	94,47
92,06	2028,128	87,73	88,14	6210,728	92,81	93,26	11172	94,89
91,88	2028,128	87,72	88,13	6034,537	92,75	93,21	11670,01	95,24
91,77	1995,678	87,71	88,12	5902,394	92,67	93,13	11719,81	95,47
	2076,803	87,71	88,12	5946,442	92,59	93,05	11172	95,57
	2190,378	87,80	88,21	6298,824	92,59	93,05	10109,58	95,53
	2093,028	87,89	88,30	6695,253	92,71	93,16	9362,567	95,35
	1995,678	87,84	88,26	6636,523	92,86	93,31	8847,958	95,10
	2011,903	87,74	88,16	6372,236	92,91	93,37	8947,56	94,87
	2011,903	87,70	88,12	6122,633	92,86	93,32	9412,368	94,78
	2011,903	87,69	88,10	6049,22	92,76	93,23	9445,569	94,80
	2206,603	87,76	88,17	6665,888	92,75	93,21	8980,76	94,78
	2174,153	87,91	88,32	7400,017	92,93	93,39	8582,353	94,66
	2060,578	87,93	88,34	7576,207	93,21	93,68	8416,35	94,50
	2028,128	87,84	88,26	7488,112	93,41	93,88	8084,344	94,34
			88,18	7018,27	93,45	93,93	7420,332	94,14
			88,15	6475,014	93,34	93,81	6789,521	93,84
			88,13	5975,807	93,11	93,59	6407,714	93,52
			88,13	5550,012	92,83	93,31	6274,912	93,23
			88,13	5256,361	92,54	93,01	6191,911	93,02
			88,13	5080,17	92,27	92,75	6025,908	92,87
				4933,344	92,05	92,53	5909,705	92,74
				4698,423	91,86	92,33	5727,102	92,61
				4390,089	91,65	92,12	5577,7	92,49
				4125,803	91,40	91,86	5361,896	92,36
				3876,199	91,13	91,58	4980,089	92,18
				3729,373	90,86	91,31	4747,685	91,96
				3553,183	90,61	91,05	4482,08	91,73
				3421,039	90,37	90,80	4266,276	91,49
				3288,896	90,15	90,57	4083,673	91,26
				3171,436	89,94	90,36	3884,469	91,04
				3098,023	89,76	90,18	3751,667	90,82
				3068,658	89,63	90,05	3635,465	90,61
				3083,34	89,56	89,97	3552,463	90,43
				3406,357	89,62	90,03	3585,664	90,31
				4155,168	89,98	90,38	3552,463	90,25
				4272,629	90,49	90,87	3452,862	90,18
				3993,66	90,74	91,13	3353,26	90,09
				4023,025	90,76	91,17	3303,459	89,98
				3964,295	90,75	91,16	3286,859	89,90
				3802,786	90,69	91,11	3237,058	89,83
				3714,691	90,58	91,00	3154,056	89,76
				3655,961	90,47	90,89	3054,455	89,66
				3788,104	90,42	90,84	3004,654	89,55
				4228,581	90,53	90,94	3037,854	89,47

4375,407	90,79	91,18	3004,654	89,45
4081,755	90,92	91,32	3004,654	89,42
3685,326	90,81	91,23	2938,252	89,39
3435,722	90,54	90,98	2838,651	89,31
3288,896	90,24	90,68	2739,049	89,19
3156,753	89,99	90,41	2639,447	89,04
3068,658	89,77	90,19	2606,247	88,91
3171,436	89,65	90,06	2523,245	88,80
3391,674	89,69	90,10	2456,844	88,68
3523,817	89,86	90,27	2440,244	88,57
3611,913	90,03	90,43	2473,444	88,52
3655,961	90,16	90,57	2490,044	88,53
3479,77	90,20	90,61	2456,844	88,54
3332,944	90,11	90,52	2456,844	88,52
3244,849	89,97	90,38	2490,044	88,52
3332,944	89,87	90,29	2573,046	88,57
3553,183	89,92	90,33	2739,049	88,69
3465,087	90,03	90,43	2921,652	88,91
3288,896	90,01	90,42	2905,052	89,11
3127,388	89,87	90,28	2805,45	89,17
2965,88	89,67	90,09	2722,449	89,11
2789,689	89,44	89,86	2606,247	88,99
2701,593	89,21	89,63	2490,044	88,83
2730,958	89,05	89,47	2390,443	88,65
2980,562	89,07	89,48	2357,242	88,49
3215,483	89,29	89,70	2357,242	88,39
3274,214	89,54	89,94	2324,041	88,34
3112,705	89,64	90,05	2357,242	88,31
2936,515	89,56	89,97	2373,842	88,32
2775,006	89,37	89,79	2324,041	88,33
2701,593	89,17	89,59	2307,441	88,29
2598,815	89,00	89,41	2290,841	88,25
2510,72	88,83	89,24	2274,241	
2437,307	88,68	89,09	2224,44	
2378,577	88,54	88,95	2274,241	
2290,481	88,41	88,82		
2217,068	88,27	88,68		
2143,656	88,13	88,55		
2099,608	88,00	88,42		
2114,29	87,92	88,34		
2070,243	87,88	88,29		
2011,512	87,81	88,23		
1952,782	87,72	88,13		
1952,782	87,63	88,05		
1879,369	87,57	87,98		
1820,639	87,47	87,88		
1805,956	87,37	87,78		
1791,274	87,31	87,72		
1761,909	87,26	87,67		
1732,544	87,21	87,62		

1703,178	87,15	87,57
1673,813	87,10	87,51
1644,448	87,04	87,45
1644,448	86,99	87,40
1644,448	86,99	
12201,22	86,99	

0
0
0
0
0
0
0

[illegible]

0
0
0
0
0
0
0
0
0

Különböző intenzitású ár hullámo

14000,00

12000,00



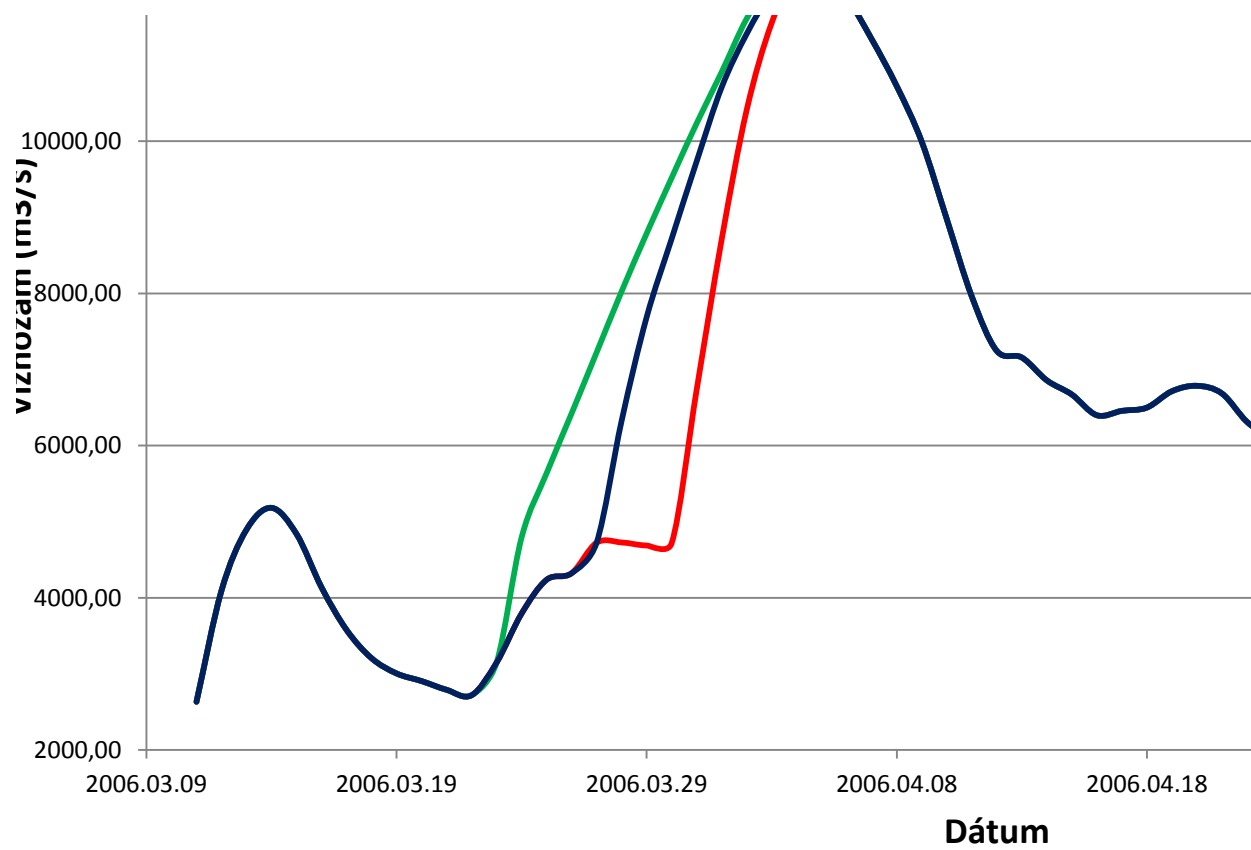

érdesebb föld csusz föld csusz lenn

[illegible]

[illegible]

			1,66003	1,468257	1,622502	1,428714
			1,66003	1,468257	1,622502	1,428714
			1,66003	1,468257	1,622502	1,428714
			1,66003	1,468257	1,622502	1,428714
			1,66003	1,468257	1,622502	1,428714
			1,66003	1,468257	1,622502	1,428714
			1,66003	1,468257	1,622502	1,428714
			1,66003	1,468257	1,622502	1,428714
			1,66003	1,468257	1,622502	1,428714
			1,66003	1,468257	1,622502	1,428714
			1,66003	1,468257	1,622502	1,428714
			1,66003	1,468257	1,622502	1,428714
89,45	89,02	89,45	1,66003	1,468257	1,622502	1,428714
90,19	89,66	90,12	1,66003	1,468257	1,622502	1,428714
90,77	90,26	90,64	1,66003	1,468257	1,622502	1,428714
91,14	90,66	90,98	1,66003	1,468257	1,622502	1,428714
91,41	90,94	91,24	1,66003	1,468257	1,622502	1,428714
91,58	91,13	91,43	1,66003	1,468257	1,622502	1,428714
91,75	91,30	91,63	1,66003	1,468257	1,622502	1,428714
91,99	91,54	91,89	1,66003	1,468257	1,622502	1,428714
92,22	91,77	92,12	1,66003	1,468257	1,622502	1,428714
92,30	91,86	92,20	1,66003	1,468257	1,622502	1,428714
92,21	91,78	92,11	1,66003	1,468257	1,622502	1,428714
91,99	91,58	91,92	1,66003	1,468257	1,622502	1,428714
91,79	91,39	91,76	1,66003	1,468257	1,622502	1,428714
91,64	91,24	91,62	1,66003	1,468257	1,622502	1,428714
91,33	90,96	91,35	1,66003	1,468257	1,622502	1,428714
91,08	90,72	91,17	1,66003	1,468257	1,622502	1,428714
90,98	90,58	91,10	1,66003	1,468257	1,622502	1,428714
91,07	90,64	91,18	1,66003	1,468257	1,622502	1,428714
91,23	90,79	91,30	1,66003	1,468257	1,622502	1,428714
91,34	90,90	91,38	1,66003	1,468257	1,622502	1,428714
91,43	90,99	91,45	1,66003	1,468257	1,622502	1,428714
91,57	91,12	91,57	1,66003	1,468257	1,622502	1,428714
91,74	91,29	91,72	1,66003	1,468257	1,622502	1,428714
91,94	91,50	91,91	1,66003	1,468257	1,622502	1,428714
92,05	91,62	91,99	1,66003	1,468257	1,622502	1,428714
91,97	91,55	91,90	1,66003	1,468257	1,622502	1,428714
91,79	91,39	91,74	1,66003	1,468257	1,622502	1,428714
91,63	91,23	91,61	1,66003	1,468257	1,622502	1,428714
91,41	91,03	91,43	1,66003	1,468257	1,622502	1,428714
91,31	90,91	91,37	1,66003	1,468257	1,622502	1,428714
91,43	90,99	91,48	1,66003	1,468257	1,622502	1,428714
91,76	91,30	91,78	1,66003	1,468257	1,622502	1,428714
92,29	91,83	92,25	1,66003	1,468257	1,622502	1,428714
92,92	92,48	92,82	1,66003	1,468257	1,622502	1,428714
93,45	93,00	93,30	1,66003	1,468257	1,622502	1,428714
93,80	93,35	93,66	1,66003	1,468257	1,622502	1,428714
94,05	93,59	93,91	1,66003	1,468257	1,622502	1,428714

94,18	93,70	94,02	1,66003	1,468257	1,622502	1,428714
94,18	93,71	94,00	1,66003	1,468257	1,622502	1,428714
94,17	93,69	93,96	1,66003	1,468257	1,622502	1,428714
94,21	93,72	93,98	1,66003	1,468257	1,622502	1,428714
94,28	93,79	94,03	1,66003	1,468257	1,622502	1,428714
94,33	93,85	94,08	1,66003	1,468257	1,622502	1,428714
94,37	93,88	94,11	1,66003	1,468257	1,622502	1,428714
94,40	93,91	94,13	1,66003	1,468257	1,622502	1,428714
94,47	93,98	94,19	1,66003	1,468257	1,622502	1,428714
94,64	94,15	94,35	1,66003	1,468257	1,622502	1,428714
94,94	94,45	94,63	1,66003	1,468257	1,622502	1,428714
95,30	94,80	94,98	1,66003	1,468257	1,622502	1,428714
95,61	95,10	95,29	1,66003	1,468257	1,622502	1,428714
95,82	95,31	95,51	1,66003	1,468257	1,622502	1,428714
95,99	95,48	95,69	1,66003	1,468257	1,622502	1,428714
96,14	95,63	95,84	1,66003	1,468257	1,622502	1,428714
96,24	95,74	95,96	1,66003	1,468257	1,622502	1,428714
96,30	95,80	96,03	1,66003	1,468257	1,622502	1,428714
96,32	95,82	96,05	1,66003	1,468257	1,622502	1,428714
96,31	95,82	96,05	1,66003	1,468257	1,622502	1,428714
96,31	95,82	96,05	1,66003	1,468257	1,622502	1,428714
96,32	95,83	96,07	1,66003	1,468257	1,622502	1,428714
96,35	95,86	96,10	1,66003	1,468257	1,622502	1,428714
96,34	95,85	96,09	1,66003	1,468257	1,622502	1,428714
96,24	95,75	95,99	1,66003	1,468257	1,622502	1,428714
96,09	95,60	95,84	1,66003	1,468257	1,622502	1,428714
95,98	95,49	95,72	1,66003	1,468257	1,622502	1,428714
95,96	95,46	95,69	1,66003	1,468257	1,622502	1,428714
96,00	95,50	95,72	1,66003	1,468257	1,622502	1,428714
96,05	95,55	95,77	1,66003	1,468257	1,622502	1,428714
96,08	95,58	95,81	1,66003	1,468257	1,622502	1,428714
96,09	95,59	95,81	1,66003	1,468257	1,622502	1,428714
96,06	95,56	95,79	1,66003	1,468257	1,622502	1,428714
96,01	95,51	95,74	1,66003	1,468257	1,622502	1,428714
96,00	95,50	95,73	1,66003	1,468257	1,622502	1,428714
96,05	95,55	95,77	1,66003	1,468257	1,622502	1,428714
96,12	95,62	95,85	1,66003	1,468257	1,622502	1,428714
96,20	95,70	95,92	1,66003	1,468257	1,622502	1,428714
96,24	95,74	95,97	1,66003	1,468257	1,622502	1,428714
96,24	95,74	95,97	1,66003	1,468257	1,622502	1,428714
96,18	95,69	95,92	1,66003	1,468257	1,622502	1,428714
96,10	95,61	95,84	1,66003	1,468257	1,622502	1,428714
95,98	95,49	95,72	1,66003	1,468257	1,622502	1,428714
95,78	95,29	95,51	1,66003	1,468257	1,622502	1,428714
95,49	94,99	95,21	1,66003	1,468257	1,622502	1,428714
95,18	94,69	94,91	1,66003	1,468257	1,622502	1,428714
94,95	94,45	94,67	1,66003	1,468257	1,622502	1,428714
94,79	94,29	94,50	1,66003	1,468257	1,622502	1,428714
94,65	94,15	94,36	1,66003	1,468257	1,622502	1,428714
94,50	94,00	94,21	1,66003	1,468257	1,622502	1,428714

94,35	93,85	94,06	1,66003	1,468257	1,622502	1,428714
94,26	93,76	93,97	1,66003	1,468257	1,622502	1,428714
94,28	93,78	93,98	1,66003	1,468257	1,622502	1,428714
94,42	93,93	94,11	1,66003	1,468257	1,622502	1,428714
94,64	94,15	94,32	1,66003	1,468257	1,622502	1,428714
94,98	94,48	94,64	1,66003	1,468257	1,622502	1,428714
95,39	94,89	95,06	1,66003	1,468257	1,622502	1,428714
95,74	95,23	95,41	1,66003	1,468257	1,622502	1,428714
95,96	95,45	95,64	1,66003	1,468257	1,622502	1,428714
96,05	95,54	95,75	1,66003	1,468257	1,622502	1,428714
96,00	95,50	95,71	1,66003	1,468257	1,622502	1,428714
95,82	95,33	95,54	1,66003	1,468257	1,622502	1,428714
95,57	95,08	95,29	1,66003	1,468257	1,622502	1,428714
95,35	94,85	95,06	1,66003	1,468257	1,622502	1,428714
95,27	94,76	94,97	1,66003	1,468257	1,622502	1,428714
95,30	94,79	94,99	1,66003	1,468257	1,622502	1,428714
95,28	94,77	94,97	1,66003	1,468257	1,622502	1,428714
95,15	94,65	94,85	1,66003	1,468257	1,622502	1,428714
94,99	94,49	94,69	1,66003	1,468257	1,622502	1,428714
94,84	94,33	94,54	1,66003	1,468257	1,622502	1,428714
94,63	94,12	94,33	1,66003	1,468257	1,622502	1,428714
94,33	93,83	94,04	1,66003	1,468257	1,622502	1,428714
93,99	93,50	93,72	1,66003	1,468257	1,622502	1,428714
93,70	93,21	93,44	1,66003	1,468257	1,622502	1,428714
93,49	93,00	93,23	1,66003	1,468257	1,622502	1,428714
93,34	92,85	93,07	1,66003	1,468257	1,622502	1,428714
93,20	92,73	92,94	1,66003	1,468257	1,622502	1,428714
93,08	92,62	92,82	1,66003	1,468257	1,622502	1,428714
92,95	92,50	92,69	1,66003	1,468257	1,622502	1,428714
92,82	92,37	92,56	1,66003	1,468257	1,622502	1,428714
92,65	92,20	92,40	1,66003	1,468257	1,622502	1,428714
92,43	91,99	92,23	1,66003	1,468257	1,622502	1,428714
92,20	91,77	92,06	1,66003	1,468257	1,622502	1,428714
91,95	91,54	91,86	1,66003	1,468257	1,622502	1,428714
91,71	91,32	91,67	1,66003	1,468257	1,622502	1,428714
91,48	91,10	91,47	1,66003	1,468257	1,622502	1,428714
91,25	90,88	91,30	1,66003	1,468257	1,622502	1,428714
91,05	90,67	91,15	1,66003	1,468257	1,622502	1,428714
90,86	90,48	91,01	1,66003	1,468257	1,622502	1,428714
90,73	90,34	90,90	1,66003	1,468257	1,622502	1,428714
90,67	90,26	90,84	1,66003	1,468257	1,622502	1,428714
90,60	90,20	90,78	1,66003	1,468257	1,622502	1,428714
90,50	90,11	90,68	1,66003	1,468257	1,622502	1,428714
90,39	90,00	90,58	1,66003	1,468257	1,622502	1,428714
90,31	89,91	90,50	1,66003	1,468257	1,622502	1,428714
90,25	89,85	90,44	1,66003	1,468257	1,622502	1,428714
90,17	89,78	90,36	1,66003	1,468257	1,622502	1,428714
90,07	89,69	90,27	1,66003	1,468257	1,622502	1,428714
89,96	89,57	90,17	1,66003	1,468257	1,622502	1,428714
89,88	89,49	90,09	1,66003	1,468257	1,622502	1,428714

[illegible]

[illegible]

[illegible]

[illegible]

1,66003
1,66003
1,66003
1,66003
1,66003
1,66003
1,66003
1,66003

ok

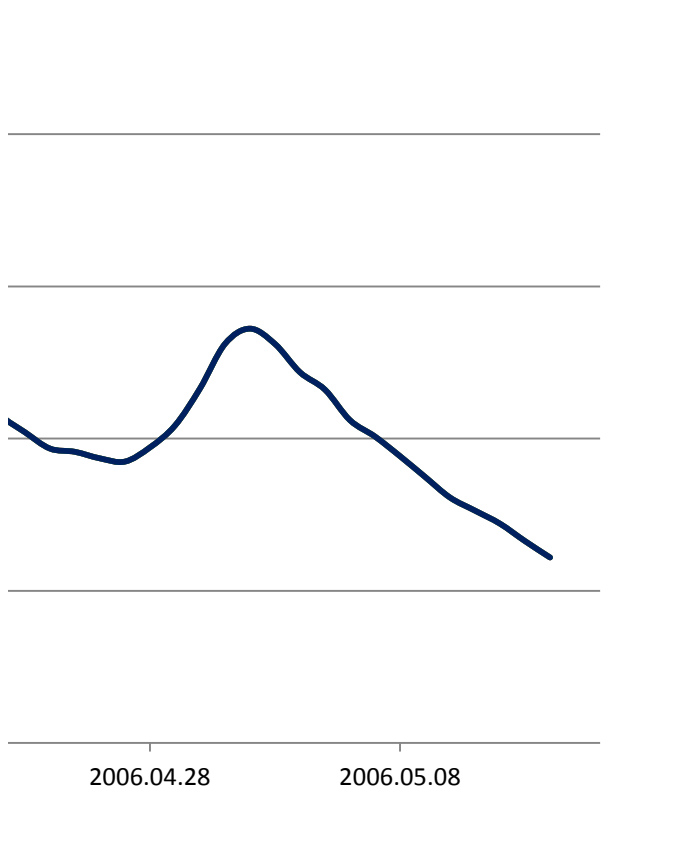

#####	89	89	89,09
#####	89,09	89,09	89,11
#####	89,11	89,11	89,18
#####	89,18	89,18	89,28
#####	89,28	89,28	89,33
#####	89,33	89,33	89,28
#####	89,28	89,28	89,22
#####	89,22	89,22	89,26
#####	89,26	89,26	89,42
#####	89,42	89,42	89,64
#####	89,64	89,64	89,86
#####	89,86	89,86	90,05
#####	90,05	90,05	90,31
#####	90,31	90,31	90,67
#####	90,67	90,67	90,92
#####	90,92	90,92	90,92
#####	90,92	90,92	90,78
#####	90,78	90,78	90,56
#####	90,56	90,56	90,44
#####	90,44	90,44	90,5
#####	90,5	90,5	90,86
#####	90,86	90,86	91,39
#####	91,39	91,39	91,79
#####	91,79	91,79	92,07
#####	92,07	92,07	92,24
#####	92,24	92,24	92,34
#####	92,34	92,34	92,41
#####	92,41	92,41	92,51
#####	92,51	92,51	92,67
#####	92,67	92,67	92,8
#####	92,8	92,8	92,78
#####	92,78	92,78	92,61
#####	92,61	92,61	92,41
#####	92,41	92,41	92,3
#####	92,3	92,3	92,31
#####	92,29	92,29	92,47
#####	92,31	92,31	92,79
#####	92,31	92,31	93,21
#####	92,38	92,31	93,69
#####	92,69	92,3	94,19
#####	93,26	92,31	94,68
#####	93,98	92,59	95,09
#####	94,67	93,44	95,4
#####	95,16	94,45	95,61
#####	95,47	95,1	95,7
#####	95,6	95,39	95,65
#####	95,59	95,44	95,48
#####	95,44	95,33	95,14
#####	95,11	95,03	94,67
#####	94,64	94,59	94,15
#####	94,14	94,1	93,68
#####	93,67	93,65	93,34
#####	93,34	93,32	93,13
#####	93,13	93,12	92,96
#####	92,96	92,96	92,83
#####	92,83	92,83	92,74
#####	92,74	92,74	92,67
#####	92,67	92,67	92,74
#####	92,74	92,74	93
#####	93	93	93,24
#####	93,24	93,24	93,27
#####	93,27	93,27	93,1
#####	93,1	93,1	92,79
#####	92,79	92,79	92,41
#####	92,41	92,41	91,99
#####	91,99	91,99	91,6
#####	91,6	91,6	91,27
#####	91,27	91,27	91
#####	91	91	90,79
#####	90,79	90,79	90,61
#####	90,61	90,61	90,43
#####	90,43	90,43	90,26
#####	90,26	90,26	90,35
#####	90,35	90,35	90,81
#####	90,81	90,81	91,14
#####	91,14	91,14	91,1
#####	91,1	91,1	90,83
#####	90,83	90,83	90,47
#####	90,47	90,47	90,14
#####	90,14	90,14	89,82
#####	89,82	89,82	89,54
#####	89,54	89,54	89,41
#####	89,41	89,41	89,38
#####	89,38	89,38	89,33
#####	89,33	89,33	89,31
#####	89,31	89,31	89,62
#####	89,62	89,62	90,15
#####	90,15	90,15	90,39
#####	90,39	90,39	90,3
#####	90,3	90,3	90,01
#####	90,01	90,01	
#####			

